ANUL XXIX No. 7681

3 LEI EXEMPLARUL

JOI 1 DECEMBRIE 1932

ABONAMENTE

OPINIA

ZIAR POLITIC COTIDIAN

Fundațiunea „Regele Ferdinand I"
București
Str. Știrbei Vodă 3
(Adm. Dom. Coroanei)

BON No. 17
PREMIILE GRATUITE ALE ZIARULUI OPINIA

IDEI SI FAPTE

Rolul justiției

Sunt pline de înțelepciune cuvintele adresate magistraților țării întregi de către Suveran, cu ocazia inaugurării palatului de justiție din Ploești.

„Justiția — a spus printre altele Regele — nu are numai rolul de a împărți dreptatea după litera cărților; *ci are înainte de toate un rol eminamente social.* Căci justiția nu este numai înfrânarea și pedepsirea păcatelor, — ci este mai ales îndrumarea și judecarea sufletească a celor care au greșit".

Și mai departe: — „Locașul frumos și înălțător al unui palat de justiție, trebuie să fie veșnic un imbold pentru ridicarea sufletelor, celor care vor avea de venit aici".

*

Inspăimântător de mare e în prezent numărul cetățenilor pe care o viață mizerabilă, o criză teribilă, o demoralizare cumplită li mână necontenit spre locașurile unde se distribuie dreptatea: copii și adolescenții care în loc să învețe carte, fac pe politicieni; țăranii care își înecă necazurile în rachiu și vin și se ucid apoi unii pe alții; târgoveți ruinați; slujbași-ghinioniști, surprinși pe când băgau mâinile în visteria statului, ori în buzunarul secătuit al cetățeanului. Ca să nu mai vorbim de pungași, de tâlhari, de criminali autentici.

Zilnic se perindă în fața judecătorilor extenuați multe mii de contravenienți la multiplele legi, menite să ocrotească poporul de rele, să păzească ordinea și buna rânduială în stat.

Și liniște nu-i; poporul nu-i de fel ocrotit; într'una sporește haosul, se accentuiază dezordinea și se înmulțesc pe zi ce trece crimele, furturile, delapidările, contravențiile, falimentele, înșelăciunile, potlogăriile. Și mântuirea întârzie cu totdinadinsul să vină; o disperare fără margini cuprinde sufletele tuturor.

*

„Justiția trebue să pedepsească păcatele. Și ea își face incontestabil aceasta datorie.

Totuși nu se constată „o ridicare a sufletelor celor care vin in contact cu justiția"; nu e de întrezărit urma „unei îndrumări sănătoase pe căi drepte".

Și toată lumea se întreabă: Care e cauza acestei stări nefirești de lucruri? Dece ne cufundăm tot mai mult în mocirlă și anarhia sporește, în loc să descrească? E oare numai o consecință a cumplitei crize?

Sau justiția țării acesteia se află în hezitare asistând neputincioasă la sustragerea multora dela pedepse, sancționând în schimb cu o severitate prea accentuată unele păcate mărunte, ce ar putea fi eventual iertate? Și deaceia nu-i regenerare sufletească, nu-i dreptate?

I. L. BASARABEANU

DEMAGOGIA
ȘI NECESITĂȚILE VREMII

Acum câțiva ani, când criza începuse a-și ascuți colții, unii barbați politici au cerut o lege contra cametei.

— „Demagogie", au strigat guvernanții... Și peste câtva timp legea contra cametei s'a înfăptuit.

S'a cerut apoi ușurarea țăranimii din ghiarele creditorilor. — „Demagogie", au strigat și atunci guvernanții. Dar curând s'a venit cu moratorul agricol și Conversiunea de drept.

In fine, s'a cerut ajutorarea debitorilor urbani și suspendarea execuțiilor silite. Și această cerere a fost taxată ca „demagogie", chiar de guvernanții actuali. Dar iată-i că înfăptuesc și aceste cerințe.

Concluzia?

Se face, desigur, foarte multă demagogie în țara românească. Dar nu poate fi socotită ca „demagogie" orșice cerință democratică, dictată de necesitățile vremii. Precum celace într'o perioadă este socotit „lux", iar în perioada următoare devine „comoditate" și „utilitate normală a vieții", — tot așa o aspirație „demagogică" se transformă lesne în reformă indispensabilă.

Și deci, trebue multă atenție la aruncarea epitetului de „demagogie", când societatea se frământă, căutând forme noui în raporturile omenești. X.

O SUPERSTIȚIE CURIOASĂ
Pisica neagră

Un ziar francez relatează câteva cazuri ciudate în legătură cu o superstiție care, după cât se pare, există numai în Franța.

Inainte de a fi trimes în exil, se spune că Napoleon văzuse o pisică neagră. In ziua morții lui Zola, apăruse la geamul odăii o mâță neagră. Pe aerodrom, cu câteva minute înainte de a porni peste Atlantic, Nungesser și Coli zărisera deasemenea o pisică neagră. Se afirmă că și nefericitul președinte Doumer, în ziua fatală, a întâlnit o mâță de aceiaș culoare. Iar acum unii susțin că și primului ministru francez Herriot, înainte de a pleca cu trenul contra căruia s'a săvârșit atentatul, i-a ieșit în cale o pisică neagră.

Așa dar, în Franța, pisica neagră ar fi un semn prevestitor de nenorociri. S'ar putea spune: câte popoare, atâtea eresuri.

Moștenitorul Angliei
și cutia cu ace

Ziarele engleze obișnuesc să-l plaseze pe prințul de Wales ca erou al unor întâmplări interesante și în măsură să-i sporească popularitatea. Iată un nou caz:

Se spune că moștenitorul Angliei, pe când trecea ca un simplu particular pe o stradă din Londra, a simțit o ușoară lovitură în pălărie. Dela etajul al treilea al unei case căzuse un mic obiect. Prințul l-a ridicat: era o mică cutie cu ace.

Moștenitorul tronului britanic n'a ezitat să urce până la etajul respectiv. Acolo s'a recomandat și a predat gospodinei obiectul găsit în stradă. Surprinza femeii e desigur lesne de înțeles.

MARELE PROCES POLITIC DIN MADRID

Senatul spaniol a început judecarea foștilor miniștri și comandanți militari din timpul guvernării lui Primo de Rivera.

In clișeu: acuzații regimului dictatorial, la proces, în sala Senatului din Madrid.

DIN TOATA LUMEA

Caracterul și mîncarea — Profesorul german Adolf Manger, intr'o revistă din Berlin, susține că după lungi observații, a putut stabili caracterul oamenilor prin felul cum mănîncă. Iată constatările făcute:

Cei care mănîncă repede, sînt deobiceiu oameni energici, hotărîți, activi. Spirite inclinate spre afaceri comerciale, spre risc și aventură. Cei care stau la masă pe apucate și amestecă fără socoteală felurile de bucate, sînt persoane cinice, confuze, neglijente. Inteligență vie, dar nesistematizată. Au porniri brusce și nu sînt oameni potriviți pentru intreprinderi serioase. In genere sînt nefericiți în căsnicie.

Cei care mănîncă mult dar încet, cumpătat, sînt persoane calme, deobiceiu bune la suflet. Oameni gospodari, nu prea inteligenți, insă activi și cinstiți. Nu pot deveni prea bogați, dar se mulțumesc cu cît posedă. Cei ce mănîncă puțin și pe alese sînt aplecați spre capricii ciudate. Persoane ambițioase și nervoase, fără idei constante, fără sentimente caritabile. Egoiști și reci, acești oameni sînt capabili de orice pentru a-și satisface gusturile.

Așa cel puțin susține profesorul german.

Noi credem însă, că astăzi nu se pune atît chestiunea cum mănîncă oamenii, ci aceea dacă au ce mînca.

*

Diamante în loc de dinți— Actrița Mady Sylvans din New York are incontestabil cea mai bogată gură din lume. Căci în locul unor dinți din față, artista nu și-a pus banalele coroane de aur, ci trei diamante de o rară frumuseță.

Cînd femeia rîde, pietrele prețioase sclipesc puternic, oferind gurii o strălucire specială. Și probabil că actrița rîde cît mai mult, pentru a exiba dinții-diamante de cîteva milioane lei.

*

O nuntă pe acoperiș — La Chicago s'au căsătorit doi actori de circ: Miss Dolly Power și Eddy Cowentry. Acrobați îndrăzneți, ei au hotărît să fie excentrici — ca orice american ce se respectă — și deaceea au făcut nunta pe acoperișul casei „Empire-Building", una din cele mai înalte clădiri din oraș. Și n'au rămas singuri în isprava lor originală.

Toată echipa de echilibriști ai circului, compusă din 18 persoane, a venit la nuntă. Și pe acoperișul marelui imobil a avut loc o adevărată reprezintație de figuri acrobatice. Lumea din stradă privea acest spectacol ciudat, urmărind exibițiile cu ochiane și binocluri. Iar cel mai mulțumit dintre toți era probabil directorul circului, care a obținut astfel o reclamă zgomotoasă pentru stagiunea sa.

*

Liga celor 1000 Kilograme- La New York a luat ființă o grupare interesantă „liga celor 100 Kilograme". E vorba de un club al celor mai burtoși oameni din marele oraș american.

Condiția primă de a fi primit în această ligă, este să cîntărești 100 Kilograme. Subt această greutate ești considerat „ușurel" și deci inapt de a figura în club. Pînă acum gruparea numără peste 120 membri. Aceștia se adună săptămînal la sediul lor, unde au loc banchete uriașe. Și continuînd acest regim, peste cîtva timp, cu siguranță, ei vor trebui să schimbe titulatura clubului în „liga celor 150 Kilograme"!..

Scandal la teatru
cu tenorul Richard Tauber

La teatrul de operă din Amsterdam s'a întîmplat un scandal fără precedent.

Celebrul tenor Richard Tauber a fost angajat pentru trei spectacole. La prima reprezintație însă, sala era pe jumătate goală. Tauber a refuzat să cînte a doua seară, pe motiv că e înjositor pentru reputația sa să apară intr'un teatru fără public.

Direcția teatrului a făcut apel la justiție. Totuș spectacolul n'a avut loc, deoarece Tauber plecase din oraș. Ziarele protestează contra acestui gest al tenorului, susținînd că o asemenea atitudine nu este demnă de un artist. Consecința cazului va fi și un proces de daune intentat lui Richard Tauber de conducerea teatrului din Amsterdam.

„OPINIA"
LITERARĂ ȘI ARTISTICĂ

Vorbe...

Două exemple

Un țăran suedez a ajuns doctor al Universității din Upsala; și un taxator de tramvaie, doctor în drept la Viena. Sînt fapte care ne bucură și ne întristează laolaltă. Ne bucură pentrucă ele inseamnă victorii ale cărții și ne întristează fiindcă asemenea izbînzi sînt atât de rare, încât se înscriu în rubrica de curiozități.

Dar din cazurile respective trebuie să desprindem și un alt exemplu instructiv. Țăranul suedez și taxatorul din Viena au învățat studiul universitar numai în dorința de cultură, rămânînd mai departe primul la gospodăria de țară și al doilea la biletele de tramvai. La noi situația e cu totul alta. Diploma universitară crează pretenții exagerate: profesiuni înalte, emfază și supliment de zestre! Dacă s'ar înțelege că nu-i o scădere, cu certificatul de studii, să perforezi bilete și să ții coarnele plugului, societatea ar cunoaște mai mult beneficiu din partea profesioniștilor de orice gen, fiindcă, desigur, în oricare loc, folos mai însemnat poate aduce omul cu cultură.

Țara unui și taxatorul, mai ales în vremurile de astăzi, trebue să rămâie două imagini vii, două pilde utile în drumul spre carte.

i. b.

...și fapte

Preferințile vedetelor

Un ziar din Hollywood publică o anchetă cu preferințile vedetelor. Iată câteva răspunsuri:

Charlie Chaplin: Imi place un lucru greu: un film bun.

Marlene Dietrich: Repaosul după munca din studio. Atunci gust odihna cu o voluptate inegalată.

Ramon Novarro: Muzica. Un cântec frumos alungă orice amărăciune.

Harold Lloyd: Nu pot vorbi de preferințe, că se supără casierul firmei...

Lilly Damita: Să filmez.

Clara Bow: Tualete luxoase, bijuterii scumpe, plimbări interesante, petreceri copioase, sport, dans, muzică... Mai vreți ceva?..

Douglas Fairbanks: Vânătorile de fiare. Nimic nu-mi place mai mult decât farmecul primejdiei.

Diferite știri

— *H. G. Wells*, reputatul scriitor englez, lucrează la o noua carte intitulată „Lumea de mâne".

— *Un nou film-operetă* cu Lilian Harvey și Willi Fritsch se va turna în curând la Berlin și va purta sugestivul titlu „Ea blondă, el brunet".

(Continuarea în pagina II-a)

SCRISORI DIN PARIS
Impresii teatrale — Piese cu subiecte ciudate

Stagiunea teatrală s'a deschis anul acesta la Paris mai puțin strălucită ca în anii trecuți. S'ar spune că piesele se resimt și ele de criză. Autorii în goana lor după subiecte noi, ajung la concepții adesea bolnave.

Acesta a fost cazul piesei ce se reprezintă acum la „Theatre des Variétés". Autorul e o femeie.

Subiectul banal, mai ales pentru ziua de azi; dragostea e prezentată sub forma cea mai defavorabilă. O fată mai în vrâstă, de viță nobilă se decide să se mărite cu un individ oarecare, în scopul de a-și putea continua—acoperită fiind de o stare civilă regulată—vechile relațiuni cu un bărbat ce reprezinta pentru ea forța brutală și virilă a speței. Aceiași femeie nu ezită a acorda bunele ei grații... unei alte femei cu care întreținea raporturi anormale.

Subiect abject și cinic. Interpretarea strălucită în frunte cu Margueritte Piery, Mady Berry, Suzette Mais, Pauley, Marcel Vallee etc... Interpreții au încercat a crea în jurul acestei piese o atmosferă mai puțin bolnăvicioasă. N'au reușit, de altfel ar fi fost și impotriva gustului D-rei Georgette Lefranc, autoarea piesei.

Cazul Alice Cocea

Theatre Michel reprezintă acum o delicioasă comedie „Michel le Desos 6" în care d-ra *Alice Cocea* își face din nou apariția pe scenă. Această artistă în urma tragediei a cărei eroină se intitulează, fusese impedicată de un grup de prieteni ai lui Victor Point, de a mai apărea pe vre'una din scenele parisiene. Mai mult chiar, ordonanța ofițerului de marină Point, în concepția lui naivă, și fidel ca un câine memoriei stăpânului său, amenință—într'o serie de lungi scrisori lipsite de ortografie — pe distinsa comediană, de a o abate cu primul glonte. Setea de glorie a învins frica. Artista a înfruntat curagios, focul rampei, insă spectacolul fu intrerupt de zgomotul și huiduelile membrilor misiunei sud-africane, foști camarazi de ai lui Point. Vacarm grozav, aplauze prelungite, fluerături și pentru a termina: cortina de fier care reduse la tăcere pe manifestanți.

Henri Torrès și teatrul

Theatre des Ambassadeurs, reprezintă „Edition speciale" o piesă localizată—după o piesă americană—de celebrul penalist Torres. Obiceiurile cu totul americane, pe care ziarele de acolo le întrebuințează pentru a'și spori numărul cetitorilor, sunt foarte bine prinse. Totuși, francezii nu prea cunosc acest fel de reclamă; așa că Henri Torres n'a înregistrat cu această adaptare, succesul ce l-a avut cu piesa „Mary Dugan".

Franz Lehar la pupitru

„Gaité Lyric", a montat o operetă de Franz Lehar, intitulată „Le Pays du sourire", care a fost dirijată de insuși autorul. Cert, bagheta lui Lehar e magică; rar o orchestră atât de omogenă, in care lemnurile, alămurile și coardele par a forma un singur instrument.

In „Pays du sourire", Lehar s'a lăsat influențat de subiect care e trist. Muzica reflecta geniul matur, ponderat al compozitorului. E mai mult o pagină de concepție pură, inaltă și profund filosofică. Aplauze generoase au răsplătit pe autor. Cât despre interpreți, ei păreau dominați de un *trac* grozav.

Oare silueta masivă a maestrului îi intimida? In orice caz, surâsul d-nei Lehar,—care cu voluminoasa ei siluetă mobila o lojă intreagă,—era de natură să incurajeze pe cel mai timid. Atât de extraordinară părea exibiția celor două rânduri de dinți pe care d-na Lehar le arăta cu multă plăcere, încât spectatorii priveau mai curând în direcția lojei, decât pe scenă.

Paris, Noembre 1932 Aleb.

Cronica Cinematografică
de *Wranslavius*

SALA TRIANON: Marlene Dietrich
„Blonda Venus"

Al câtelea film e acesta de la data de când a fost prezentat *„Ingerul albastru"* și care a notat începutul carierei fantastice a *Marlenei Dietrich*? Al cincilea (!) în decurs de un an și jumătate. Aceasta pentru ca cetitorul să'și deie și mai bine seama de munca intensă și infrigurată ce se desfășoară în studioiuri pentru a putea face față exigenților și cerințelor lumei spectatoare, mereu avidă de noutăți. Ați văzut *„Ingerul albastru"*? Desigur. După câte-va luni: *„Marokko"* apoi *„X 27 (Dezonorata)"*. Pe urmă *„Shanghai Express"*. Unul mai impresionant ca celălalt. Toate zguduitoare. Dar ajunge atâta? Alt-ceva să vie! Ceva nou! Nervii bicuiți cer o nouă zguduire. Eziți? Intârzii?

Se umple golul cu alt-ceva. Chiar dacă nu e de aceiași calitate. Și te uităm. Fii atentă, tu, stea de mărimea intâi și nu scăpa din vedere trepidația timpului de acum! Așa glăsuește norodul.

Și star-ul se execută. Regisorul combină un șir de scene în care *„favoritul"* își poate valorifica insușirile, scoate maximum de efect din lumina, sunetul, natura și mulțimea figurației, iar rezultatul e adus și servit cald: *ultima noutate.*

In acest tempo se fabrică fascicolele romanelor de senzație și un asemenea roman este ultimul produs al geniului lui *Josef von Sternberg* in care *Marlene Dietrich* joacă rolul principal.

Dé data aceasta insă *„artista Fröhlich"*, nu mai e liberă, decât in primele scene, când e incă d-ra *Helene* coristă la un teatru german.

Câți-va ani au trecut de la „primăvara dragostei". S'a măritat și copilul născut, e deja un băețaș de 4-5 ani. *Marlene Dietrich* joacă rolul mamei și redă toate suferințele femeiei, care e gata la ori-ce sacrificiu, fie pentru a salva sănătatea soțului bolnav, fie, când e vorba să cedeze copilul. Mai ales la urmă,—și aici găsim scenele cele mai puternice, când imprejurarea o apropie din nou de casa în care trăesc cele două ființe dragi bărbatul și cu *Jonny*, copilul ei. Ce splendoare e *Jonny*!

In filmele ce-au urmat *„Ingerul albastru"* și *Marokko*, unii nu noi, au simțit lipsa „chantensei". Cum, un film, în care Marlene Dietrich nu cântă?

Să n'audă acea voce sui-generis, uzată de alcool, fum și nopți nedormite?

Probabil că cerința aceasta a ajuns si la urechea lui *von Sternberg*. Și atunci, din nou o pune pe eroină să debiteze câteva cuplete. Dar nota dominantă a filmului este *mama*. Și un cântec de leagăn (o melodie cunoscută, pe un text de *Heine*) șoptit lui *Jonny*, ne impresionează mai puternic decât toate cupletele din toate filmele.

Știți de ce? Pentru că, descoperim o nouă notă a artistei extraordinare: vocea răgușită și aspră impregnată de amintirea a nenumărate decepții și necazuri, aceasta nu estea vocea *Marlenei Dietrich* ci e fie a domnișoarei Helene, fie a *„artistei Fröhlich"* glasul ei adevarat este sopranul cald, liric, discret și *pur*, cu care fredonează melodia versurilor lui *Heine*. Aceasta a fost revelația.

Subiectul filmului? Vă rog, să nu'mi cereți să'l reproduc. Nu de mult am vorbit aici despre înfiorătoarele subiecte ale pieselor și filmelor americane. Dar, după cum facem abstracție când vedem un grup de artiști buni jucând o operetă cu subiect „in fascicole", tot așa am făcut și facem și acum distincția intre *ce* conține filmul și cum e interpretat.

(Continuarea în pagina II-a)

In pag. 4-a:
ULTIMA ORA

Vinul Tonic-nutritiv

al Farmaciei Curţei Regale Fraţii Dr. Konya

Conţine principiile activedin Kola, şi Coca, quarana şi cacao în vin de Malaga. — Se recomandă în: **surmenaj fizic şi intelectual; lipsa de poftă de mâncare anemie; debilitate; convalescenţă; afecţiuni cardiace şi maladii nervoase** ca tonic şi reconstituant.

Depozit general: Farmacia Curţei Regale

Fraţii Dr. Konya, Succesor Dr. E. Grozea, Iaşi

Unde nu se află se trimite cu ramburs prin poştă.

Parchete de stejar

neîntrecute în execuţie şi frumuseţe garantat uscate **cu preţuri foarte eftine**

s'au pus în vânzare la

Fabrica de cherestea S. Weissmann

Şos. Moara de foc 22—26. Tel. 229 şi 272

Comenzile se pot face şi în Str. Căpitan Păun No. 16 unde se pot vedea şi modele diferite.

Astăzi încep **cursurile ritmice** la d-na Ing. Comănescu

DOCTOR

MIHAIL DEREVICI

MEDIC PRIMAR

Boalele sistemului nervos şi ale glandelor cu secreţie internă

Tratamentul sifilisului nervos

Cons. 4—8 p. m.

Casele Farmaciei Dr. Căpăţină (str. Elisabeta 2)

DOCTOR

Violetta Strat

Boli interne—Mamoş

S'A MUTAT

în casele proprii

str. Mârzescu 8

DOCTOR

M. MATASARU

Specializat la Paris—fost asistent de spital la Paris

Boli interne:

INIMA, PLĂMÂNI

şi tratamentul tuberculozei pulmonare cu Pneumatorax artificial

Str. Mârzescu 16 (parter)

Cons. 9—10 a. m. şi 3—6 p.m.

DOCTOR **M. HELD**

BOLI INTERNE

Genito-Urinare, Sifilis, Diatermie, Raze Ultra-Violete

Tratamentul varicelor prin injecţiuni sclerozante (Sicard)

Analize de sânge şi microscopice

Reducere pentru funcţionari şi muncitori

Consultaţii şi tratamente 8-11 a. m., 2-5 şi 7-8 p. m.

str. Anastasie Panu 22 etaj

Radio

ultimele creaţiuni în aparate, materiale şi lămpi, cu preţuri reduse s'au pus în vânzare la

Fraţii Hirschensohn

str. Ştefan cel Mare 2

Lucrările Parlamentului

29 Noembre

CAMERA.— D. *Weisman* protestează contra publicaţiilor care atacă religia mosaică.

Se produce un penibil incident între d-nii G. Cuza şi M. Weisman, cu insulte şi loviri.

D. *Petre Andrei* regretă acest incident şi protestează împotriva gestului impulsiv al d-lui G. Cuza. Vorbeşte apoi despre consiliul instrucţiunii, apărând atitudinea profesorilor care-şi exprimă liber părerile.

Mai mulţi deputaţi fac diferite comunicări, după care se continuă discuţia la mesaj.

*

SENATUL. — D. Costăchescu anunţă moartea lui Petre Ciorăneanu, senator de Mehedinţi, iar d. Corodeanu face elogiul dispăritului.

D. *Gr. Filipescu* vorbeşte apoi despre conversiune şi politica financiară a guvernului.

Cereţi la toate depozitele şi staţiunile Societăţii

DISTRIBUŢIA de PETROL

din toată ţara

BENZINA DISTRIBUŢIA

pentru automobile

BENZINA DISTRIBUŢIA

pentru curăţat pete şi parchete

O S I N

uleiu special pentru
Automobile
Motoare
Tractoare
Maşini

x Bătăturile le înlăturaţi sigur cu „Coricol".

Depozit: Farmacia Polak, str. Ştefan cel Mare.

România

Chestura poliţiei Municipiului Iaşi

Comisariatul Palatului de justiţie

Publicaţiune No. 2015

Anul 1932 luna Noemb. 24

Se publică spre cunoştinţa generală că conform adresei Judec. Ocol II Urb. Iaşi No. 53200/932 se va vinde prin licitaţie publică în ziua 10 Decembrie 1932 ora 10 a. m. averea mobilă sechestrată cu Procesul-Verbal din 5 Noemb. 1932 de acest ofiţiu dela d. Const. Ungureanu din Iaşi str. Şipotului No. 15 la pretenţiunea creditorului d. Vasile Munteanu din Iaşi, averea compusă din: 1) un garderob maro cu două uşi şi un saltar lemn brad, 2) una oglindă cu mesuţa ei, 3) una masă de brad cu şase scaune, 4) una maşină de cusut marca „Singher" No. C. 2394974 5) un covor de ână lung de 2,50 m. p. Vânzarea se va face în piaţa Păcurari din Iaşi pe bani gata unde concurenţi se pot prezenta la data şi ora indicată cu garanţia prevăzută de lege.

Comisar Aj., Gh. Gaman

DOCTORUL

Ovidiu Cordescu

consultă zilnic pentru boli de

Nas, gât şi urechi

dela 4—7 p. m.

în str. Mârzescu No. 16

RĂCELI-GRIPĂ

TESTA

VINDECĂ:

Pentru excursiile la

Paris şi Viena

Inscrierile trebuesc făcute la d-nul C. VLAD la ziarul **„OPINIA"**, întrucât scoaterea paşapoartelor necesită timp.

x LA CERNAUŢI se găseşte zilnic ziarul „Opinia" la chioşcul din piaţa Unirei (halta tramvaiului) precum şi la debitele principale din oraş.

Cunoaşte-te pe tine însuţi

Oglinda trădează fotografia spune totul

Dar ***o fotografie bună*** realizată după progresele artei moderne, nu se poate obţine decât la cel mai apreciat fotograf ieşan

ZAHARIA WEISS

Furnizorul Curţii Regale

Atelier fotografic în genul marilor case din străinătate.

Cum se răzbună actorii din Cernăuţi

Casele conducătorilor teatrului bombardate cu pietre

Cernăuţi 30. — In legătură cu situaţia dela teatrul Naţional din localitate s'au înregistrat noul incidente. In cursul nopţii au fost bombardate cu pietre caselor d-lor Mişu Fotino şi Iconomu, fostul şi actualul locţiitor de director al teatrului.

Sergenţii de stradă, după ce au făcut somaţiile legale, au tras câteva focuri în aer. Indivizii au reuşit să dispară, afară de unul singur care a putut fi prins. Acesta este d. Remus Ionaşcu, actor la teatrul Naţional. El refuză să facă declaraţii asupra atacurilor nocturne.

Se crede însă că e vorba de răsbunarea mai multor artişti, nemulţumiţi de felul cum este condus teatrul.

Cercetările sânt în curs.

Spitalele ameninţate cu închiderea

Ministrul sănătăţii cere măsuri urgente

Oficiosul liberal „Viitoru" scrie următoarele:

„Azi a avut loc la ministerul de finanţe o violentă dispută între d-nii D. R. Ioaniţescu şi V. Madgearu.

Ministrul muncii şi sănătăţei a acuzat pe ministrul finanţelor că datorită politicei financiare care se urmează, nu s'a mai plătit de multă vreme nimic din sumele prevăzute în buget pentru spitale.

Din această cauză şi dacă nu se va aviza urgent, spitalele vor fi închise, — a declarat d. D. R. Ioaniţescu d-lui Madgearu înfăţişându-i tragica situaţie a spitalelor".

„OPINIA"

LITERARA ŞI ARTISTICA

(Continuarea din pag. I-a)

O epigramă în tren

„Incotro" povesteşte că odată se aflau în acelaş compartiment de tren Take Ionescu, Cincinat Pavelescu şi o domnişoară.

La un moment dat, Take Ionescu se adresează lui Cincinat: „Duduii i-ai făcut o poezie?"

— Nu,... nu încă...

Duduia începe să insiste:

— Hai, maestre, fă-mi, zău, fă-mi şi mie...

Cincinat se induplecă. Şi după câteva minute şopteşte confidenţial la urechea fetei:

Dacă ţi-aş face-o epigramă,
Tu ai ceti-o orişicui...
De ce nu pot să-ţi fac, dudue,
Ceva, să nu spui nimănui?

Clipe vesele

— Şcoala d-vs de dactilografie merge bine?

— Admirabil. Din 49 fete plasate în posturi, 25 s'au şi măritat cu şefii lor.

*

Femeile se împart în două grupe: unele care vorbesc puţin, şi marea majoritate.

*

— Domnişoară, de ce n'a cumpărat nimic clientul? Ce dorea să obţină?

— Pe mine, mâne seară...

Bibliografie

— *„Incotro"* (Nr. 76) a apărut cu distractiv material de actualitate. Menţionăm: Cincinat Pavelescu în halat şi papuc, film parlamentar, omul artificial, apostolul, fecioara dela forum, etc.

In rest, polemici, comentarii, anecdote spirituale din viaţa politică şi artistică. In 12 pagini mari, cu desene de Dragoş şi Val, exemplarul 7 lei.

— *„Adam"* (Nr. 55) cuprinde material bogat şi interesant. Colaborează: d-nii Const. Stere, G. Spina, Eugen Relgis, O. Harmelin, Beno Solomon, dr. Schaechter-Nancy, I. Ludo. Ilustraţiuni de S. H y.

x Doamna Valeria Tighilea, care s'a aruncat în gara de Nord în faţa simplonului, a încetat din viaţă la Bucureşti. După cum am relatat, nefericita femeie era originara din Iaşi.

Sfârşitul tragic

al unui elev imprudent

Cetatea-Albă 30 — La Comrat s'a înregistrat o întâmplare impresionantă.

Tânărul Neculai Basov, elev la şcoala de meserii, mânuia o armă încărcată.

Intr'un moment de imprudenţă, elevul a apăsat de trăgaci. Gloantele i-a intrat în cap şi nefericitul tânăr a murit pe loc. Cor.

Liberalii desmint

ştirea în revederii Dinu—Gh. Brătianu

In legătură cu zvonul despre o **întrevedere** Dinu—Gh. Brătianu, **oficiosul liberal „Viitorul"**, subt titlul „Demascarea unei mistificări", publică **următoarele:**

„Unele ziare de dimineaţă au înregistrat ştirea că dl. Const. I. C. Brătianu s'ar fi întâlnit Duminică şi ar fi avut şi o convorbire cu dl. George Brătianu la Constanţa.

„D. Const. I. C. Brătianu ne autorizează să arătăm că nici nu s'a întâlnit şi nici nu l'a văzut pe d. George Brătianu la Constanţa.

„E foarte regretabil că unele ziare serioase poate să înregistreze asemenea invenţiuni grosolane de natură a mistifica opinia publică".

Jaf şi profanare

60 morminte deschise şi prădate

Un caz odios de profanare de morminte s'a înregistrat la Calafat.

Un cismar a recunoscut ghetele unui mort, pe care le purta groparul cimitirului de acolo, anume N. Baciu. S'au întreprins imediat cercetări şi s'a descoperit în casa groparului un adevărat bazar de haine, încălţăminte şi podoabe. N. Baciu a recunoscut că a deschis peste 60 morminte, scoţând din sicrie tot ce era mai de preţ, — chiar şi dinţi de aur din gura morţilor.

Având remuşcări, hoţul profanator s'a sinucis prin strangulare în arestul poliţiei din Calafat.

ŞCOLI, PROFESORI ŞI ELEVI

O statistică interesantă

Ministerul instrucţiunii a comunicat biroului internaţional de educaţie de pe lângă Liga Naţiunilor, următoarele date statistice asupra învăţământului nostru:

Avem 2080 grădiniţe de copii cu 133 550 elevi şi 2893 învăţătoare;

16.334 şcoli primare şi complimentare cu 2.127.409 elevi şi 40511 învăţători şi învăţătoare;

436 şcoli profesionale cu 47684 elevi şi 5292 profesori şi maeştri;

99 şcoli normale cu 17.083 elevi şi 1662 profesori;

443 şcoli secundare cu 100.006 elevi şi 6305 profesori;

10 universităţi şi academii cu 33846 studenţi şi 931 profesori;

8 şcoli de belle-arte şi conservatoare cu 3310 studenţi şi 142 profesori.

Iluzionism şi şmecherie

Acuzaţii contra lui Ben-Aroly-Bey

Ziarul basarabean „Naşa Reci" publică un lung reportaj, în care acuză de şmecherii pe cunoscutul iluzionist Ben-Aroly-Bey, la reprezentaţiile ce le dădea la Atachi (Hotin).

Scamatorul a dat o serie de spectacole, la care a asistat un public numeros. Dar la una din reprezentaţii s'a constatat că d. Ben-Aroly îşi cumpăra medium-urile, pe care le alegea mai ales dintre copii. In plus, iluzionistul se folosea şi de alte diverse trucuri, pentruca să-i reuşească exibiţiile.

Muzeul istoric

al oraşului Iaşi

Delegaţia permanentă a Municipiului a discutat aseară chestia Muzeului Municipal care funcţionează precum se ştie în ograda bisericii Golia.

Acest muzeu a fost înfiinţat printr'o hotărâre a Consiliului comunal din 1920 şi are un caracter istoric — archeologic de o foarte mare importanţă. Actualmente este condus de-un comitet din care fac parte d-nii G. Ghibănescu, N. A. Bogdan, M. Costăchescu, Tafrali şi cavaler de Zotta, sub preşedinţia de onoare a Primarului.

Delegaţia permanentă în dorinţa de a da toată importanţa acestei instituţiuni cu menirea principală de-a desvolta cultul trecutului, a invitat comitetul pentru Vineri ora 5 p. m. când chestiunea va fi discutată pe larg.

UN PROCES

de denunţare falşă

Chişinău 30. — Invăţătoarea Berşaţcaia a reclamat parchetului Lăpuşna pe avocatul E. Grobdauck din localitate, pentru denunţ falş.

Eri urma să se judece procesul, însă d-na Berşaţcaia a cerut şi Tribunalul a admis ca să fie audiaţi peste 100 martori, printre care mulţi profesori universitari din Iaşi în frunte cu d prof. A. C. Cuza.

x Atât în cercurile cuziste cât şi în cele arhangheliste circulă versiunea unei apropieri între aceste două grupări.

INFORMAŢIUNI

x *Consiliul de Miniştri a aprobat proectul de lege pentru suspendarea execuţiilor silite la oraşe.*

Termenul de suspendare a fost fixat până la 1 April 1933. Iar beneficiarii sânt cei care au contractat datorii până la 1 Iulie 1933.

Proectul va fi depus curând în parlament.

x *La Bucureşti*, intr'o magazie din str. Impăratul Traian 15, a fost găsit spânzurat lucrătorul Victor Godin, în etate de 34 ani. Motivul actului disperat e cu totul ciudat. Omul şi-a pus capăt vieţii, pentrucă... pierduse un ceasornic nou, primit în dar de la un frate.

x Poliţia locală a primit o circulară, prin care este înştiinţată să facă cunoscut tuturor brutarilor ieşeni că în Galaţi s'a săvârşit o îndrăzneaţă spargere, furându-se dela depozitul C. A. M. timbre agricole de 500,000 lei. Cei ce se vor prezinta cu timbre spre vânzare, urmează a fi arestaţi.

x Tribunalul Bacău a admis în principiu concordatele preventive solicitate de d-nii Burah Marcovici din Moineşti, Haim Wolfsohn din Parincea şi Sofia Lobel din Bacău.

Cronica cinematografică

de W. atslavius

SALA TRIANON:

MARLENE DIETRICH-„Blonda Venus"

(Continuarea din pagina I-a)

Evident, că, din punct de vedere technic, *Iosef von Sternberg* nu va prezenta *nici o dată* o scenă, la care să te choqueze, fie insuficienţa decorurilor (încât să trădeze studio-ul) fie acela a mişcării sau prezentării celui mai insignifiant figurant. Din acest punct de vedere, ultimul film stă pe acelaş nivel excepţional, ca şi întreaga serie precedentă.

Deosebirea e în nota de violenţă. Nu mai e vorba nici de imbăcseala şi zăduful maroean, nici de război şi nici de revoluţie cu brutalităţile lor inerente. Ci pe de-o parte un crâmpei din viaţa de noapte americano-franceză, a celor bogaţi, doritori de desfătare şi pe de alta un mic colţ din viaţa de mic burghez a unuia din nenumăraţii „inventatori" din America.

Se poate ca unele scene să fie mai puţin impresionante (prin faptul amintit la început: „am mai văzut de acestea") dar scenele în care soţia şi *mama*, mai ales *mama* preponderează, sunt adânc zguduitoare şi ne arată ce forţă artistică extra-ordinară este *Marlene Dietrich* şi cât de multă dreptate a avut când a protestat în contra calificativului dat: *„femeia fatală" (Wamp).*

Sbuciumul neîntrerupt al femeiei care mai păstrează încă în suflet amintirea mirajului scenei, şi găseşte în sfârşit repaosul după care tânjea, în clipa când copilul ei drag, o roagă să'i cânte din nou melodia adormitoare.

Şi *mama* se devotează definitiv celor dragi, după ce a peregrinat în lungul şi'n latul continentului, fără răgaz şi fără ţintă. *Marlene Dietrich* rămâne pe acelaş nivel ca o extraordinară interpretată a zbuciumului sufletului feminin. *„Wampul"* a devenit acum „temeie casnică". In ce ipostasă o vom mai vedea oare pe această neîntrecută exponentă a „femeiei"? Depinde ce va pune la cale Iosef von Sternberg. W.

Spectacolele zilei

Unde mergem astăzi?..

30 Noembrie

Teatrul Naţional.— Relache.

Teatrul Cinema Trianon. — *„Vicţiul blond"* cu Marlene Dietrich şi Herbert Marshall, regia: Ioseph von Sternberg; *„Fiica pădurarului"* cu Rene Eisingeu, Paul Richter, Oskar Karweiss şi Tibor Halmany; Jurnal sonor *Paramount.*

Cinema Sidoli. — *„Legea haremului"* cu Jose Moyca; *„Şantaj"* cu Joan Bennet şi Mirna Loy. In pauze: Duo Wolskis (acrobaţi).

Teatrul Phönix — *„Frumoasa necunoscută"* cu Marelena Dietrich şi Willi Forst. La orele 4 jum. şi 9 jum. seara trupa Pizone-Kanner prezintă revista *„Din toate una şi bună"*,— în pauzele de cinematograf.

Cinema Ghelţer. — Relache.

La Luther local de petrecere de primul rang, renovat în stil occidental înzestrat cu un bar modern în sala de sus. De la ora 10 seara dans, în ambele săli, în ritmul unei excelente orchestre jaz.

AGITAŢIA ASIGURAŢILOR

DELA CASSA MESERIILOR

In jurul modificării legei de asigurări sociale

D'. Ministru al Muncii D. R. Ioaniţescu, va prezenta în actuala sesiune parlamentară un proect de unificare şi transformare a legei de asigurări sociale pentru meseriaşi şi muncitori.

In acest sens a trimis şi Corporaţiilor locale un ante-proect spre a avea avizul celor interesaţi.

Luni seara şi Marţi seara au avut loc în Palatul Muncii din localitate mici consfătuiri în acest sens. La şedinţa de Marţi seara s'au prezentat un număr de peste 400 de asiguraţi în frunte cu d-nii Ion Niculi, Ilie Pintilie, Crivei Gheorghe şi Ion Tomulescu, prezentând o rezoluţie a celor 10 organizaţii muncitoreşti din localitate, persoane juridice.

Muncitorii propun un contraproect de lege cerând totala autonomie a asigurărilor sociale.

Bugetul să fie acoperit prin 50 la sută de sta', 30 la sută marea industrie, finanţă, Comerţ, bănci şi 20 la sută plătibil de asiguraţi prin 1—3 la sută asupra venitului lunar, scăzându-se ca neimpozabilă suma de lei 3000.

D-nii Arsenie, Gugui, Rusch şi Zamfir au cerut ca muncitorii să participe la modificarea legei; aceştia au refuzat şi au cerut convocarea tuturor asiguraţilor în drept să hotărească, părăsind apoi în corpore localul.

Discuţiile asupra modificărilor, continuă. Rep.

Asociaţia feministă din Iaşi

se asociază la mişcarea anti-revizionistă

Hotarându-se, în ultima şedinţă, ca Asociaţia feministă să adere la mişcarea antirevizionistă, s'a expediat următoarele telegrame cu ocazia serbării de mâne 1 Decembrie.

Domnului Prim Ministru
Iuliu Maniu
Bucureşti

Azi 1 Decembrie sărbătorind Unirea Ardealului cu ţările surori, Asociaţia pentru Emanciparea Civilă şi Politică a Femeilor Române îşi îndreaptă gândul către D-voastră strălucitul reprezentant al luptătoritorilor pentru Idealul naţional realizat şi protestează contra acelora care pun în discuţie revizuirea tratatelor prin care se urmăreşte încalcarea drepturilor noastre sfinte asupra pământului pe care ne-a aşezat marele Traian.

Totodată Asociaţia nu uită cinstea la care aţi ridicat femeia română, invitând-o să semneze marele act istoric dela Alba Iulia pentru care vă mulţumeşte respectuos şi va urează mulţi ani.

Prezidenta generală
Asociaţiei Femeilor române
Cluj

Federaţia societăţilor feminine şi feministe din Iaşi se asociază din suflet la serbarea Unirei Ardealului cu patria mumă şi protestează energic contra acelora care cer revizuirea tratatelor prin care pământul sfânt moştenit de noi dela marele nostru strămoş, împăratul Traian, ne-a fost înapoiat după ce timp de peste una mie ani fusese răpit şi înstrăinat.

Dreptatea istorică câştigată prin atâta sânge vărsat, nu poate fi încalcată prin noi calcule hrăpăreţe şi imorale.

Prezidenta generală
Elena Meissner

Javelizarea apei

Comisiunea instituită pentru a găsi modalitatea cea mai potrivită şi mai inofensivă pentru javelizarea apei, s'a întrunit ieri la serviciul sanitar al municipiului. Au luat parte d-nii dr. Bulău şi Petrovici şi d-nii ingineri Antistescu şi Andriescu-Cale.

După discuţiuni, s'a convenit a se construi un aparat mai mic de verdunizare după sistemul francez, ca încercare. Până atunci d. Petrovici, directorul institutului de chimie, va lua măsuri pentru ca clorul din apă să fie mai puţin simţit. Comisiunea se va întruni din nou peste câteva zile.

x „Chino-vinul Dr. Rătianu", cu China, Kola, Coca, Genţiană şi Glicerofosfat de Calciu întăreşte organismul dându-i vigoare. Se recomandă cu mare succes convalescenţilor şi anemicilor.

Depozit: Farmacia Dr. Rătianu str. Cuza-Vodă 48.

Blocul Pensionarilor

continuă acţiunea

La şedinţa de aseară a comitetului de conducere a blocului pensionarilor din Iaşi, au asistat un mare număr de pensionari doritori să asculte, pe lângă desbaterile privitoare la numeroasele chestiuni importante la ordinea zilei ce interesează pe toţi pensionarii, şi darea de seamă asupra audienţii pe cari cei 7 delegaţi din toată ţara aleşi de congresul general dela Iaşi, au avut-o Vineri la d. Iuliu Maniu preşedintele consiliului de miniştri, căruia i s'a înmânat şi moţiunea congresului.

D. Maior M. Tironovici, secretarul general al blocului şi delegatul din Iaşi, a expus modul cum a decurs audienţa la Primul Ministru.

Comitetul blocului a hotărit ţinerea unei mari întruniri a pensionarilor Duminică dimineaţă urmând să se ia hotărâri asupra multor chestiuni, între cari şi plata pensiilor pe luna Decemvrie şi a restanţelor. Asemenea se va discuta şi situaţia jalnică a invalizilor de războiu cu pensiile trimestriale neplătite.

Dl. Prof. Dr. Râşcanu intervine

In chestia protestului sindicatului lucrătorilor Tipografi

Primim:

Deputatul de Iaşi, d. prof. Râşcanu, sesizându-se de ultimele proteste publicate de Sindicatul lucrătorilor Tipografi, — a cerut lămuriri Inspectorului de Siguranţă.

In urma celor discutate, s'au ridicat restricţiile. Ast-fel că tipografiile locale pot tipări în libertate publicaţiile legale la cari se referă protestul lucrătorilor.

Destrăbălarea încurajată

prin doctrina inochentistă

In jurul „templului" de la Abator

Cercetările poliţiei în legătură cu misteriosul templu inochentist de lângă Abator, au dat în vileag o serie de fapte care ating morala şi bunul simţ.

Iată câteva precepte de ale preotului Inochentie, şi felul cum sunt aplicate.

Precepte imorale

„Cei care au păcătuit, spune părintele Inochentie, să continue a păcătui şi se vor purifica prin păcat".

Deaceia la întrunirile din templul inochentist, credincioşii se dedau la orgii.

E unul din cele mai scabroase tablouri de degradare omenească.

*

„Viaţa conjugală este urâciune în faţa lui Dumnezeu". Deaceia supuşii lui Inochentie, predică amorul liber. Destrăbălarea este astfel încurajată.

Lipsă de curăţenie

Acum câtva timp fusese atras în templul lui Iancu Moraru din str. Holboca No. 3, un tânăr anume C. Dumitraş din aceiaş stradă.

— Trebue să faci baie, i-a spus „sfântul Iancu Moraru". Trebue să vii în faţa lui Dumnezeu şi a sfântului Inochentie curat la trup şi la suflet.

Tânărul a făcut bae.

Câteva zile după aceia a constatat că s'a umplut de râie în „baia sfântă" din templu.

Dumnezeu şi Hristos pe pământ!

Am stat de vorbă cu Iancu Moraru, preotul inochentiştilor ieşeni.

— „Cred că Hristos este în trup pe pământ şi Inochentie este tatăl său. Amândoi, Tatăl şi fiul, colindă pământul şi pedepsesc pe cei ce nu ascultă de credinţă".

*

Asemenea oberaţii povestesc inochentiştii d-lor comisari V-le Botez şi T. Grigoreanu, care ancheteaza cazul.

Partea interesantă este că inochentiştii au convingerea că toate aceste fantezii sunt adevărate.

Sv.

Alegerile comunale

în jud. Iaşi

După cum am anunţat, alegerile pentru consiliile comunale rurale în judeţul nostru, au loc în zilele de: 6, 7, 8, 9, 10, 11, 12, 13, 14 şi 15 Decembrie.

Din rapoartele primite până în prezent la Prefectura de judeţ, reese că la judecătorii s'au depus toate listele de candidaţi.

In comuna Rediul lui Tatar, depunându-se numai o singură listă, ea a fost declarată aleasă.

PENTRU
Excursia Iaşi-Bucureşti
se mai primesc înscrieri — *numai astăzi şi mâine*
deoare-ce vagoanele trebuesc comandate din timp.
Inscrieri la ziarele „Opinia", „Lumea" şi la Wagons-Lits. OCAZIE UNICĂ

Noui înscrieri

în Partidul Naţional Agrar

La ultima şedinţă a comitetului clubului gogist de sub conducerea d-lui prof. Ion Petrovici, s'au primit următoarele noui înscrieri:

Colonel Constantinov, fost preşedinte al cons. judeţean; Mihai Uţă, conferenţiar universit.; Pr. Ec. Em. Vasilovschi; Dr. N. Lazăr, asist. univ.; Dr. Em. Crăciun; Ilie Sibianu, prof. conservator; Ing. G. Nicolau; Mihai Grumăzescu, fost director de liceu; Ioan G. Popovici, industriş; Căp. invalid Al. Sandu; Darim V-le; Bighescu Calistru invalid; G. Acasandrei, fost primar Prigorenii Mari; Mihai Tomiţă fost primar Belceşti; S. Koppel, vicepreşed. com. isr. Tg. Frumos; Constantinescu P., stud.; Petre Veisa, stud.; Cucu Mihai, pensionar, Borş Vasile, pensionar, Vasile Baciu, pensionar; Vasile Vladimir, stud. ştiinţe de stat; Baciu G., tehnician; etc...

INSCRIERILE

în listele electorale

Ca în toţi anii, între 1 şi 31 Decembrie crt. se vor face la primărie înscrierile în listele electorale pentru Cameră, Senat şi Municipiu.

Persoanele care vor să se înscrie, trebue să prezinte buletinul biroului popolaţiei şi actul de cetăţenie.

Ieşenii care s'au inscris în liste electorale în cursul lunii Septembrie, li se vor elibera carnetele de membru al municipiului, fără nici un fel de taxă sau formalitate.

Inscrierile în listele electorale pentru Camera Agricolă se vor face între 1 şi 7 Ianuarie. Au dreptul să se inscrie în aceste liste, alegătorii care au 5 hectare pământ sau 3 hectare de vie.

Ştiri poliţieneşti

S'au arestat paznicii între ei.—In localitate există două societăţi particulare de pază a magazinelor,—„Fiducitatea" şi „Paza".

Magazinele din str. Nemţească No. 1 au angajat câte un paznic dela ambele societăţi. Astă noapte cei doi paznici s'au întâlnit pentru prima oară. Crezând fiecare că celălalt e un răufăcător, s'au arestat reciproc. A intervenit şi gardianul public, care i-au dus pe amândoi la comisie, unde lucrurile s'au lămurit.

Furturi.—Necunoscuţi făcători de rele, s'au introdus astă noapte în locuinţa d-lui Leon David din str. C. Negri şi au furat numeroase obiecte casnice.

— Poliţia cerceteaza pe Teodor Ifrim dela hotelul Bristol acuzat că a furat 1600 lei dela femeia Zoiţa Hamalu din serviciul aceluiaş hotel.

— Prin ruperea belciugelor, hoţi necunoscuţi s'au introdus în locuinţa d-lui Mihai Alexandrescu din str. Nicoriţa 20 şi au furat numeroase haine.

Agresiune — Aseară, pe str. Palat, locuitorul Teodor Constantin din str. Gheorghiu Nr. 16 a lovit cu cuţitul pe femeia Frosa Hovalunschi din str. Nicolina Nr 9. Rănita a fost dusă la spital, iar agresorul arestat. El a declarat că fiind turmentat, nu ţine minte ce-a făcut. REP.

INFORMAŢIUNI

x *Inspectoratul şcolar din localitate a primit azi dela ministerul instrucţiunii o înştiinţare privitoare la serbătorirea zilei de 1 Decembrie, data comemorării a 14 ani dela alipirea Ardealului.*

Toate şcolile primare şi secundare, vor suspenda în această zi cursurile şcolare.

Se vor organiza serbări la toate şcolile, unde profesorii vor vorbi elevilor despre însemnătaea zilei, relevând importanţa unirii Ardealului cu patria-mumă.

x Mâine fiind sărbătoarea alipirii Ardealului la patria-mumă, cursurile universitare vor fi suspendate, iar fiecare facultate va sărbători evenimentul.

x Ministerul sănătăţii a invitat pe d. profesor dr. Mironescu de a întocmi un memoriu în ce priveşte combaterea bolilor sociale. Observaţiunile distinsului profesor vor servi la lucrările pentru modificarea legii sanitare.

x Femeia Paulina Tarcă patroana localului de noapte „La Vârful cu dor" din str. Uzinei, arestată pentru atentat la bunele moravuri, a fost pusă ieri în libertate, după o deţinere de 30 zile.

x Face senzaţie la Botoşani cazul de cleptomanie al unei doamne de societate.

Este vorba de d-na Mircescu, care a fost surprinsă cu o poşetă luată din magazinul L. Rozenfeld.

x **Orarul la magazine.**—Sunt cunoscute desele intervenţii ale comercianţilor ieşeni pe lângă d. chestor Pavlescu, pentru a le îngădui să ţie magazinele deschise o oră mai mult.

Cum aceste intervenţii au rămas fără efect, comercianţii sunt hotărâţi să ceară sprijinul parlamentarilor. Deasemenea se va organiza săptămâna viitoare o întrunire de protestare împotriva orarului la magazine.

x Se pare că s'a obţinut promisiunea la societatea monumentelor istorice să contribuie la despăgubirea d-lui Aronovici, proprietarul parcelei din preajma bisericii Sf. Neculai.

x Tribunalul a condamnat ieri pe lucrătorul Tudor Creţu la 4 ani închisoare corecţională, pentru furt.

x Sfătuim cetăţenii ieşeni să se înscrie grabnic la excursia organizată de Soc. Wagons Lits, pentru ziua de 4 Decembrie.

Tabloul urmează a se încheia cel mai târziu mâine Joi.

Altă excursie nu va mai mai avea loc, ele fiind oprite din ordinul Ministerului de Comunicaţii.

x Cu prilejul primei şedinţe a seziunei ordinare a consiliului judeţean, ce are loc mâine dupăamează la ora 5, şi care va fi prezidată de preotul Bosie, — se va inaugura şi galeria foştilor prefecţi ai judeţului Iaşi.

x D. Traian Popescu a fost delegat ca subrevizor şcolar de cancelarie şi control al jud. Iaşi.

x *Proces de insulte* — Eri s'a judecat la tribunalul local apelul d-nei Elena Mardare, soţia dirigintelui şcolii din comuna Balş, condamnată la 15 zile închisoare şi 10 mii lei despăgubiri civile, pentru insulte proferate la adresa d-rei Emilia Matei, învăţătoare la acea şcoală.

Tribunalul a admis în parte apelul, reducând pedeapsa la 5000 lei despăgubiri civile şi 500 lei amendă.

x La Farmacia Dr. Rătianu Iaşi Cuza Vodă 48 s'a primit un mare transport de **Untură de peşte medicinală** direct din Alesund (Norvegia) şi se prepară zilnic **Untură de peşte Jodoferată.** Această untură de peşte simplă sau jodoferată bogată în jod şi vitamine se recomandă cu mare succes pentru purificarea sângelui copiilor şi adulţilor slăbănogi, lynfatici, scrofuloşi şi rachitici. Se trimite contra ramburs or unde s'ar cere.

ULTIMA ORĂ

14 ani dela Unirea cu Ardealul

Pregătirea serbărilor la Cluj

Cluj 30 — S'au făcut intense pregătiri pentru serbătorirea a 14 ani dela unirea cu Ardealul, — dată care se împlineşte mâine 1 Decembre.

Cu acest prilej va avea loc o mare demonstraţie publică, în contra acţiunii revizioniste a Ungariei.

*

Tot mâne se va desveli la clubul partidului naţional-ţărănesc, bustul d-lui Al. Vaida-Voevod.

D. Vaida a înştiinţat că nu va participa la această solemnitate Prietenii politici şi personali îl vor vizita acasă, pentru a-i prezinta felicitări.

*

Bucureşti 30.—In vederea serbărilor de mâne, a plecat aseară la Cluj d. ministru M. Popovici, împreună cu numeroşi parlamentari ardeleni. Vor mai pleca astăzi miniştrii Mirto, Pan Halippa şi G. Crişan.

*

Un grup de senatori în frunte cu d. Vlad, a rugat ieri pe preşedintele Senatului să nu se ţie şedinţă mâne 1 Decembre. A rămas ca chestiunea să fie rezolvată de d. Maniu.

INCIDENTUL VIOLENT DELA CAMERA

Comisia de disciplină propune excluderea d-lui George Cuza dela 20 şedinţe

Bucureşti 30.— In şedinţa de ieri a Camerei, d. Mişu Waisman, deputat evreu-naţional, a protestat contra unui articol dintr'un ziar antisemit dela Iaşi, în care se relau afirmaţiile despre „omorul ritual".

Intrerupt mereu de d. George Cuza, d. Waisman face o scurtă analiză a principiilor religiei mosaice, arătând că din prescripţiile ei generoase a ieşit şi s'a întins creştinismul.

In acel moment, d. George Cuza s'a repezit la tribună şi a lovit cu pumnul în faţă, pe deputatul evreu. S'a produs o încăierare. S'a suit imediat la tribună şi deputatul Radovici.

Au intervenit numeroşi deputaţi şi s'a restabilit liniştea.

Dl. P. Andrei, subsecretar de stat, a blamat gestul violent al d-lui G. Cuza. Iar deputatul Waisman şi-a continuat cuvântarea.

La comisia de disciplină

D-nii George Cuza şi Radovici au fost trimişi în faţa comisiei de disciplină a Camerei, care s'a întrunit imediat, sub preşedinţia d-lui Pompiliu Ioaniţescu.

D. Radovici a declarat că s'a suit la tribună tocmai pentru a opri agresiunea d-lui Cuza, şi că d-sa dezaprobă actele de violenţă. Aşa stând lucrurile, d. Radovici a fost scos din cauză.

D. George Cuza a declarat că s'a simţit jignit de ofensele pe care d. Waisman le-a adus religiei creştine.

D. Pompiliu Ioaniţescu a cerut să se aducă notele stenografice din care rezultă că d. Waisman n'a ofensat creştinismul, ci numai a arătat baza morală a judaismului.

Comisia de disciplină a hotărât eliminarea d-lui George Cuza dela 20 şedinţe ale Camerei. Această hotărâre urmează să se discute în plenul Camerei.

IN JURUL PACTELOR CU RUSIA

O DECLARAŢIE A MINISTRULUI POLONEZ DE EXTERNE

Paris 30 — Pactul de neagresiune cu Rusia a fost semnat ieri de d. Herriot pentru Franţa şi de ambasadorul Dowgalewski pentru Soviete.

*

D. col. Beck, ministrul de externe al Poloniei, sosit la Paris, a avut ieri o lungă întrevedere cu d. Herriot,

Intrebat de ziarişti d. Beck a răspuns:

— In convorbirea cu d. Herriot am constatat că există o înţelegere deplină în toate chestiunile care interesează Franţa şi Polonia.

Prin încheerea pactului cu Rusia (a continuat d. Beck) s'au îmbunătăţit simţitor relaţiile polono-ruse.

In acelaş timp, menţinem în întregime raporturile de prietenie cu România.

*

Bucureşti 30.— Unii fruntaşi politici exprimă teama ca, semnarea pactelor de către Franţa şi Polonia cu Rusia sovietică, să nu însemne un început de izolare a României.

Anturajul d-lui Vaida reaminteşte că exista posibilitatea de a obţine dela ruşi o formulă acceptabilă pentru împăcarea romîno-rusă,—dar această posibilitate a fost zădărnicită de d. Titulescu.

Datoriile urbane

Bucureşti 30 — Statistica oficială asupra datoriilor urbane a căror executare silită se suspendă, arată că aceste datorii să urcă la suma de 32 miliarde lei.

Sonde incendiate

Ploeşti 30.—In regiunea petroliferă Mislea, a luat foc o sondă a Soc. „Petrol-Lumina". Flacările s'au întins şi la o sondă învecinată, distrugându-le pe amândouă. Pagubele sânt de câteva milioane lei.

Situaţia tuloure

în Germania

Berlin 30 — Situaţia politică a rămas complicată şi criza de guvern încă nu s'a putut rezolvi.

Pe ziua de ieri, şansele generalului Schleicher au mai scăzut în favoarea d-lui von Papen.

„Deutsche Allgemeine Zeitung" scrie că nu sânt excluse surprize şi că ar fi chiar posibil să fie însărcinat Hitler cu formarea guvernului. Alte ziare nu cred însă în această posibilitate.

x Doctorul BRENER *specialist mamoş*, boli de femei, consultaţii de la 2 până la 4 p. m.

Misterul Zinoviev

O ştire din Moscova sosită la Berlin, arată că fruntaşul comunist Zinoviev ar fi murit în închisoarea Butarchii.

Zinoviev

Ştirea a provocat senzaţie întrucât Zinoviev era acuzat de complot contra Sovietelor, iar Stalin îşi exprimase dorinţa ca Zinoviev să fie condamnat la moarte.

Din Londra a venit o telegramă care desminte moartea. Insă Berlinul menţine ştirea.

Rămâne deci nelămurit dacă zinoviev a murit sau nu.

AGENŢI SOVIETICI

vor să asasineze pe Trotzki ?

Copenhaga 30 —In urma refuzului Norvegiei de a îngădui intrarea lui Trotzk, fruntaşul comunist a făcut cerere la Stokholm, rugând să i se permită intrarea în Suedia.

Dar şi guvernul sovietic a intervenit la Stockholm, cerând să nu se aprobe solicitarea lui Trotzky, de oarece acesta vrea să treacă prin Suedia şi Finlanda pentru a pătrunde în Rusia, cu scopul de a provoca o răscoală împotriva lui Stalin.

Guvernul sovietic a luat întinse măsuri de pază la graniţa finlandeză.

*

Trotzki a înştiinţat autorităţile din Copenhaga că a constatat în capitala Danemarcei, prezenţa a numeroşi agenţi G. P. U. cunoscuţi ca asasini politici.

Trotzk se teme să nu fie asasinat. Deacela se păzeşte şi în fiecare noapte doarme la alt hotel.

FRAUDE

în gara de Nord

Bucureşti 30— S'au descoperit la casieria Gării de Nord fraude de milioane pe care casierul Mihai Constantin le-a comis încă dela 1931. El avea complice pe impiegatul Dumitrache Mihail.

Casierul a fost arestat. Cercetările continuă.

x Întrebuinţaţi DALIN antinevralgic puternic şi nevatămător. Cu Dalin trece imediat durerea de cap, nevralgii, dureri de măsele, junghiuri, dureri reumatice şi dureri reumatice şi dureri provenite din răceală. Remediu suveran contra Gripei. Dalin înseamnă : alinare, linişte, odihnă. Depozit farmacia Dr. Beceanu.

PREA MULŢI CÂNI

PE STRĂZILE IAŞULUI

La serviciul antirabic s'a constatat în ultimul timp o înmulţire alarmantă a numărului celor muşcaţi de câini turbaţi.

Oraşul şi în special periferiile sunt pline de câini vagabonzi.

Serviciul de ecarisaj al comunei nu are nici mijloace suficiente ca să-şi facă datoria, şi nici concursul autorităţilor.

Adeseori, în mahalale hingherii sunt goniţi de locuitori.

ACTIVITATEA

INGINERILOR IEŞENI

Cercul reg. AGIR, în şedinţa de Duminică a adunărei generale şi-a constituit următorul comitet de conducere : Inginerii : I. Tzintu (preşedinte), I. Andreescu-Cale şi N. G. Teodorescu (vice preşedinţi), Cezar Cristea secretar general, I. Mihailescu casier, şi A. Barbaiani şi Carâp membri-censori.

S-a fixat un program de conferinţe în programul viitoarei activităţi, s'a admis în veder le centrului colaborarea cu celelalte asociaţii profesionale şi aderarea la confederaţia intelectuală.

S'a dat descărcare comitetului de gestiunea trecută, atât cea g-lă expusă de secretar, cât şi cea financiară a Consiliului fiind primite cu aclamaţii, i-a elogiat munca d-lor: Cristea, Mihailescu, I. Andreescu-Cale şi Tzintzu forţile active ale cercului.

S'a admis unanim Joia ora 6—6 pentru viitoarele şedinţe, iar tradiţionala agapă va avea loc în 17 N-brie.

S'a făcut apel la solidaritatea inginerească, şi s'a cerut tuturor membrilor mai viu interes, activitate şi unire pentru binele cercului şi corpului ingineresc.

Carne tăiată

în mod clandestin

Am semnalat în repetate rânduri faptul că în oraş există în comerţ carne tăiată în mod clandestin.

In legătură cu acea ta, d. dr. Ionescu directorul abatorului, ne-a declarat următoarele:

— „Autorizaţiile de măcelărie se dau fără avizul serviciului veterinar. Din cauza aceasta nu se poate face un control serios, fiindcă adeseori noi descoperim măcelăriile din întâmplare. Comercianţii care vând carne tăiată în mod clandestin, au astfel un loc propice de desfacere a mărfei.

„Consumul cărnei a scăzut în oraş cu mai bine de o treime".

Rep.

x Prefectura de judeţ a fost informată că la o şezătoare care a avut loc la Icuşeni, com. Scuieni, mai mulţi flăcăi au atacat pe tânărul Neculai Ciobotaru.

Victima, având leziuni pe corp, a fost internată în spital.

INFORMAŢIUNI

x *Un medic ieşan a afirmat, sub semnătură proprie, că medicii şcolari n'ar şti să pue diagnoze şi încurcă şcolaritatea normală.*

Organele sanitare sînt obligate să dea explicaţiuni părinţilor.

Aflăm că şi primăria va cere lămurirea cazului.

x Vânzările de vite au scăzut mult la Abator, din cauza prea multelor taxe ce se pun.

Transacţiile se tratează la Abator, dar se încheie la Copou unde taxele sunt pe sfert.

x In urma dispoziţiei serviciului sanitar, poliţia a închis „dancingul" din localul festului varieteu regal, pentrucă nu avea de cât un singur ventilator.

Deasemenea s'a cerut închiderea localului „Corso" pentrucă n'are scuipători speciale.

x In str. Academiei s'a spart conducta de apă.

x *Cantina stud. „Păcurari".*— Sâmbătă 3 Decembrie a. c., ora 9 seara, va avea loc a 3-a „Serată a crisantemelor". Orchestra specială. Sala ornată cu crisanteme, bufet. Intrarea 7 lei. Serata face parte din ciclul organizat de soc. cult. stud. „Moldova întregită".

x Din Podul-Iloaiei se anunţă că un trimis al Casei Asigurărilor sociale a aplicat sechestre asupra uneltelor meseriaşilor care nu sînt la curent cu plata cotizaţiilor.

Câtorva meseriaşi li s'au sechestrat şi obiectele comandate. Ei roagă Casa Asigurărilor ca să li se acorde înlesniri de plată, spre a nu cade pradă şomajului.

x In primele zile ale lunii Decembre, Teatrul Naţional va sărbători printr'un spectacol extraordinar activitatea marei artiste d-na *Aglaia Pruteanu.*

Se va juca *„Macbeth"* cu sărbătorita şi d-l Aurel Ghiţescu în rolurile principale.

x Au fost înaintaţi parchetului cu concluzii de arestare Leivii Deich, Estera Caprinschi şi G. Druk, acuzaţi că au împrăştiat manifeste subversive.

x A fost înaintat parchetului militar pentru fals în acte publice soldatul Moise Veinştein din comuna Sculeni. El este acuzat că ar fi fabricat bilete de voe false împreună cu caporalul I. Andrei din str. Stihi, arestat săptămâna trecută pentru acelaş delict.

x **Dela sioniştii-revizionişti.** — Sâmbătă 26 Noembrie a. c. a avut loc Adunarea Generală a membrilor organizaţiei revizioniste din Iaşi şi s'a ales noul comitet de conducere, în felul următor :

Preşedinte : Dl. S. Nemirovschy, Director de bancă. Vice-Preşedinţi : dl. dr. Casvan şi dr. Picker. Membrii : Dl. Marcovici, Bloch, Lichtenştein, Schvartzman şi Schvartz student.

ECOURI

x **Legerie eftină la Eduard**
Cravate fine... la Eduard
Stofe moderne.... la Eduard
O cupă impecabilă la Eduard

x *D. Profesor dr. C. Parhon va consulta Vineri şi Sâmbătă în localitate, dimineaţa la spitalul Socola ; iar după amează de la 3—5 în cabinetul d-lui Dr. Radu str. Alexandri.)*

x Agende pentru 1933, legate fin în piele, numai cu lei 80, la „Cartea Românească".

JOLLY
JOLLY ?

ORA 3

SCĂDERI IMPORTANTE

la scrisurile funciare urbane Bucureşti şi Iaşi

Buc. 30.—Scrisurile funciare urbane Bucureşti şi Iaşi au suferit scăderi importante în legătură cu suspendarea execuţiilor silite.

Scrisurile Bucureşti de 10 la sută au scăzut dela 60 şi jum. la 58, iar cele de 5 la sută dela 35 şi jum. la 33.

Scrisurile funciare urbane Iaşi de 10 la sută au scăzut dela 44 la 42 şi jum., iar cele de 5 la sută dela 26 şi jum. la 25.

Mari fraude comise

cu carnete pe căile ferate la I. O. V.

Buc. 30.— Ancheta întreprinsă de ministerul sănătăţii a condus la descoperirea unor importante fraude făcute cu eliberarea dovezilor la I. O. V. pentru reduceri pe căile ferate.

Faptul a fost semnalat de direcţia c. f. r., care a rămas surprinsă de numărul prea mare de asemenea dovezi apărute în ultimul timp.

Spre a preîntâmpina viitoare fraude, s'a decis ca toate carnetele respective să fie din nou vizate. Se aşteaptă câteva arestări senzaţionale în această afacere, care a păgubit căile ferate cu zeci de milioane lei.

Liberalii aprobă suspendarea execuţiilor silite

Buc. 30.— Azi dimineaţă s'a întrunit sfatul parlamentar liberal subt preşedinţia d-lui Duca. S'a discutat chestiunea suspendării execuţiilor silite, liberalii declarându-se de acord cu acest proect al guvernului.

DIVERSE

— Astăzi s'a deschis şedinţa Sf. Sinod, sub preşedinţia I. P. S. S. patriarhului Miron.

— Berlin 30 — Astăzi va avea loc o întrevedere între Hitler şi generalul Von Schleicher.

In urma acestei întâlniri, se crede că situaţia politică se va limpezi.

RESTAURANTUL Bragadiru caută, de cumpărat, vin tămâios, vechi, bun.

DE INCHIRIAT cameră mobilată cu lumină electrică şi tot confortul. A se adresa Calea Grigore Ghica Vodă No. 10 (Cartierul Copou).

PIERDUT buletinul în biroul populaţiei, eliberat de com. Iaşi, îl declar nul şi fără valoare în mâinile oricui s'ar afla.
CIORNEI CONSTANTIN
str. Ciric 9

PIERDUT dovada de lăsare la vatră eliberat de Regimentul 6 Vânători din Iaşi, un certificat de bună purtare eliberat de acelaşi regiment şi buletinul eliberat de Biroul populaţiei Iaşi pe numele subsemnatului. Le declar nule în mâinile oricui s'ar afla.
NIŢĂ NECULAI
str. Aurel Vlaicu 60 Iaşi

De închiriat

în casele Daniel **Un apartament** modern 4 odăi **mobilat** sau **nemobilat**, bucătărie, baie W. C. instalat eventual garaj.

Mai multe Prăvălii şi magazii în curte. Depozitul de vin ocupat de d. Maior Costandachi.

Pentru informaţiuni şi vizitare a se adresa d-lui **M. Patron** Avocat str. Nicolae Gane 12 de la 7—8 seara sau la **Proprietari d-nii Daniel** str. Palat 2 de la 10-12 a. m.

JOLLY ? ? JOLLY

x Vizitaţi magazinul **Quadrat** *Depozitul Fabricei de Galoşi şi Şoşoni* marca cea mai răspândită pe tot globul pământesc. Formele cele mai moderne, durabilitatea garantată, Iaşi strada Ştefan cel Mare No. 15, alăturea de Banca Emanoil Marcovici. En-gros.-En-detail.

Lecţii de dans
predă d-na Ing. Comănescu

DOCTOR
I. M. Silberstein
dela Facultatea de Medicină din Napoli
Tratează bolile Genito-Urinare (Venerice) de Rinichi şi Interne
Zilnic dela 10—12 a. m. şi 3—7 d. a. in str. Lăpuşneanu 28 intrarea prin str. Banu No. 1

la Cinema Phoenix
Incepând de astăzi Mercuri 30 Noembrie şi în zilele următoare Cel mai nou film pe lichton cântat de divina *Marlene Dietrich* în „Frumoasa Necunoscută" dramă de mare spectacol împreună cu Compania de Reviste a Capitalei **PIZONE-KANNER** Kay Watte, Rozine Wiquelen, Mica Marinescu - Trestianu şi DUO SULIKOV cu marele succes al Capitalei
Din toate Una şi Bună
12 tablouri cu fast şi decoruri de o frumuseţe rară.
Orchestra 24 persoane. Preţuri : 35—30—24—15.

FULGERUL DIN BUCUREŞTI
Bolangerie şi curăţătorie chimică
curăţă şi revopseşte orice culoare, după eşantion, paltoane de damă, domni şi copii. Secţie specială pentru curăţat şi transformat pălării bărbăteşti.
Birouri de Primire :
str. Cuza Vodă 35, Cuza Vodă 9, Lăpuşneanu 15, Unirei 6
Palat 84, Fabrica str. Dragoş 25

PROGRAMUL
Excursiunilor pentru Vacanţa Crăciunului 1932
la
Veneţia-Florenţa-Roma-Neapole
II
Veneţia-Paris-Nissa-Monte Carlo-Milano
III
Bucureşti-Berlin
Oragnizate de Biroul de Voiaj HAMBURG-AMERICA LINIE S. A. R. se poate lua la Biroul Societăţii din Iaşi str. Lăpuşneanu No. 40
Ing. I. Lemel & Alex. Lemel. Telefon 102

ANUL XXIX No. 7682

6 pagini 3 lei

VINERI 2 DECEMBRIE 1932

OPINIA

ZIAR POLITIC COTIDIAN

BON No. 18
PREMIILE GRATUITE ALE ZIARULUI OPINIA

ABONAMENTE
Lei 1000
IAȘI.

BUCUREȘTI I 2 DEC 932 12 CASUTE POȘTALE
Fundațiunea „Regele Ferdinand I"
București
Str. Știrbei Vodă 3
(Adm. Dom. Coroanei)

Biurocratism și fraude

Serviciile noastre publice sunt extraordinar de complicat organizate, în scopul facilitării controlului. Toate resorturile oficiale stau pe bază de... hârtii, cu semnături, stampile și numere de înregistrare. Munții de hârtii scrise transformă numeroasele birouri românești în vaste arhive în care nu mai izbutești să dai de firul lucrurilor. Iar cu vremea, dosarele se vând cu chilogramul, servesc ca combustibil sau ca diverse întrebuințări întâmplătoare.

Când dai o petiție la o autoritate, începe odisea a lungă a hârtiei; trece din birou în birou; din serviciu în serviciu; se înegrește de semnături și stampile. Și abea după luni de zile — dacă reușești să-i prinzi urma — afli că cererea s'a respins; sau a fost soluționată parțial, cu o tardivitate care i ia cel puțin jumătate din efect.

*

Dece atâta complicație și zăbavă, care uneori exasperează pe cetățeni și împiedecă mersul firesc al treburilor obștești?

Din motive de control.

O lucrare necesitând atâtea forme, și trecând prin atâtea mâni, e supraveghiată atent și chibzuită bine. Un funcționar supravegheazā pe altul; un serviciu controlează activitatea altuia. Și deci s'ar evita incuria și frauda.

Asta în principiu.

În realitate, — totul se încurcă, lâncezește și mai ales **se fură**. *Se fură cumplit, pretutindeni.*

Cetățeanul suferă povara unui biurocratism sufocant, în numele... necesității controlului. Însă n'are mai niciodată satisfacția ca cel puțin treaba să meargă curent și cinstit. Se răstoarnă treburile și se fraudează în chip fabulos.

Așa că avem două poveri enorme deodată: biurocratism și fraude.

Câtă vreme, domnilor? Câtă vreme?

X.

IDEI ȘI FAPTE

MIZERIA INTEGRALA

E vorba de pâinea noastră cea de toate zilele; de pâinea noastră integrală. Când s'a decis, acum trei săptămâni, introducerea regimului pâinii integrale, ne-am exprimat hotărât pentru măsura în chestie.

Am demonstrat pe atunci, că odată ce s'a constatat că nu vom avea destul grâu pentru nevoile interne (apropos: când, de către cine și cum? Și dacă da, atunci unde sunt datele statistice? N'ar fi oare posibil să le cunoască toată lumea?) n'avem încotro și va trebui să consumăm o pâine fabricată din făina integrală.

Prevăzând însă cele ce vor urma, știind prea bine că pe aceste meleaguri până și o măsură, dacă nu bună, cel puțin strict necesară, se aplică deobiceiu strâmb și interesat, cu o totală lipsă de pricepere — am insistat în special asupra a două condițiuni esențiale, indispensabile mersului normal al regimului excepțional în chestie:

— *„O singură calitate de pâine pentru toată țara și cu unul și același preț*

*

Și iată-ne consumând de câteva zile pâine integrală.

Administrațiile comunale n'au fost deloc scutite de obligația de a decreta prețurile. Dregătorii localnici sunt siliți să ducă mai departe lupta inegală cu morarii și brutarii și nu pot dovedi firește cu controlul, care se exercită în condițiuni deplorabile. Aflând că în alte orașe s'a admis un preț mai ridicat, morarii și brutarii fac pe revoltații, spun că nu le convine ordonanța municipală și se adresează comitetului local de revizuire, cerând o urcare la preț.

Populația s'ar declara mulțumită cu prețul actual de opt lei, dacă ...dacă pâinea n'ar fi fabricată așa de mizerabil; dacă n'ar avea lipsă la cântar; dacă ar fi mai gustoasă, mai sănătoasă, mai igienică.

Așa că toți cei cu pricina sunt profund nemulțumiți. Iar administrația municipală și-a pierdut cumpătul; nu mai știe încotro să apuce, ce măsuri să ieie, sau mai bine zis, să nu ieie; face pe cerealistul adhoc, achiziționează grîu în altă parte și recomandă mămăliga...

Și noi care am crezut că se va rezolva definitiv problema pâinii; și populația asta multsuferitoare, care a dat dovada unui patriotism autentic, declarându-se gata să renunțe la pâinea albă. Asta e răsplata unei resemnări rare, unei conștiinți civice curate?

Cerem o pâine integrală ieftină, bună, igienică, sănătoasă, fără lipsă la cântar. Cârmuirea e datoare să ne-o dea.

I. L. BASARABEANU

Nuntă în Zeppelin

Gustul unui american

După cum anunță un ziar din Buenos-Aires, un bogat comerciant argentinean a trimes doctorului Eckener, conducătorul Zeppelinului german, o scrisoare cu o propunere interesantă. Comerciantul oferă o sumă de câteva mii dolari pentru închirierea marelui dirijabil, în scopul de a se organiza o nuntă în aeronavă, cu o scurtă plimbare în văzduh. Această petrecere ar urma să aibă loc, cu prilejul viitoarei vizite a Zeppelinului în America-de-sud.

Deocamdată comerciantul argentinean n'a primit răspuns din Germania. Dar pe cât se pare, propunerea nu va putea fi acceptată. Ziarul de peste ocean însemnă totuș acest caz, ca o interesantă curiozitate.

14 ani dela unirea cu Ardealul

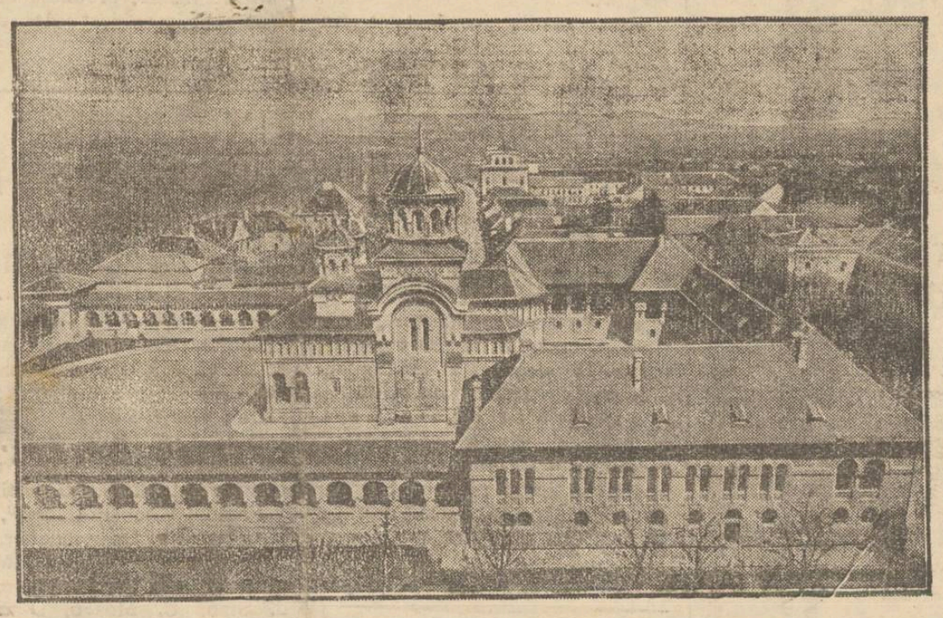

Poporul și țara oficială serbează astăzi, cu un mare și unanim avânt, împlinirea a 11 ani dela unirea cu Ardealul, — evenimentul istoric pecetluit pentru totdeauna prin voința ardelenilor, manifestată în străvechea cetate a Albei-Iulii.

In clișeu, „Catedrala Încoronării" dela Alba-Iulia, admirabil monument ridicat în amintirea Unirii tuturor provinciilor românești.

Lindbergh refuză

opt milioane lei pentru a filma

„New-York-Times" scrie că o mare casă de filme din Hollywood a făcut lui Charles Lindbergh o propunere ispititoare. Având nevoie de o scenă aviatică pentru un film de război, firmă cinematografică a oferit celebrului aviator suma de 50 000 dolari (opt milioane lei), pentru a interpreta rolul respectiv. Oferta era însoțită de rezerva că suma în cauză ar putea servi eventual unor nobile scopuri filantropice.

Lindbergh a răspuns după câteva zile, refuzând propunerea în modul cel mai categoric. In scrisoarea sa, aviatorul arată că are nevoie de multă liniște și roagă să fie lăsat în pace.

1.600.000 LEI

PENTRU TESTAMENTUL LUI FORD

După cum am relatat, Henri Ford a fost supus unei operații de hernie. Deși e vorba de o banală intervenție chirurgicală, totuș, după cum se anunță din Detroit, marele industriaș și-a scris testamentul.

Aflându-se faptul, o mare agenție de presă din New York a anunțat că oferă zece mii dolari (un milion șase sute mii lei) celui care va putea aduce textul testamentului lui Ford. Cu toată ispita banilor însă, nu s'a putut afla conținutul actului.

Dealtfel era și imposibil, fiindcă după cum s'a precizat apoi, Ford a închis testamentul în safeul personal dela bancă. Din sursă particulară se afirmă însă că „regele automobilelor" ar fi înscris numeroase și importante donațiuni în scopuri de binefacere.

DIN TOATA LUMEA

Omul care nu doarme.— Un caz într'adevăr fenomenal este acela al spaniolului Jegana, care a fost poreclit „omul fără somn". El nu doarme decît maximum două nopți pe lună.

Examinat de medici, respectivul a declarat că nu simte nevoia de a dormi.

Incearcă adesea să se întindă în pat, spre a se culca, cum fac toți oamenii. Dar nu reușește să adoarmă. Medicii au constatat că nu este vorba de un caz de insomnie puternică, ci de o curioasă particularitate organică.

Jegana realizase un adevărat record de nesomn acum cîtva timp, cînd n'a închis ochi 46 zile în șir. Cu toate acestea nu se simte de fel obosit. Din cînd în cînd însă reușește să adoarmă pentru cîteva ceasuri, pentruca apoi să reînceapă perioada lungă de nesomn. Medicii nu i-au recomandat niciun tratament, deoarece s'au convins că omul e perfect sănătos, cu toată însușirea sa ciudată.

*

Poruncile tinereții.—Pentru a te menține tînăr, un ziar din Londra propune respectarea următoarelor porunci:

1) să mănînci cumpătat—2) să dormi numai atît cît e strict suficient—3) să nu te îngrași—4) să faci tot felul de sporturi în mod rațional—5) să nu cazi în excese—6) să nu-ți provoci necazuri din toate nimicurile—7) să muncești ordonat, fără eforturi și exagerări și 8) să nu te gîndești la bătrînețe.

Și totuș, chiar îndeplinid aceste porunci, vrâsta nu iartă!

*

Miss Sacrificiul — La Berlin o societate feministă a organizat un concurs interesant, pentru alegerea celor mai umanitare femei. Nu se cerea deci nici frumusețe, nici... protecție, ci dovada unor fapte de reală dragoste față de semeni.

Deaceia poate concursul n'a putut strânge prea multe participante. S'au prezintat, după multă reclamă, numai 23 candidate. Totuș s'au putut face două alegeri frumoase, care dovedesc că puterea de jertfă n'a dispărut încă cu desăvârșire.

Astfel au fost alese d-na Herthe Gauner, în etate de 42 ani, care a salvat viața a opt persoane dela înecuri, și d-ra Käthe Willenstein, de 22 ani, care și-a oferit sângele pentru 11 cazuri de tranfuziune, scăpând dela moarte mai mulți bolnavi.

Cele două alese au primit titlul de „Miss Sacrificiul" și sînt într'adevăr o curiozitate pentru vremurile actuale.

*

Să nu faceți prostii.—Clienții unui restaurant-varieteu din vestitul cartier Pigalle din Paris au rămas surprinși de niște afișe lipite în local. Afișele aveau următorul conținut curios: „Să nu faceți prostii".

Imediat s'a cerut socoteală patronului, care a răspuns spiritual: „Da, să nu faceți prostii. De pildă, să nu beți vin prost de patru franci, când am vin execelent de zece fr. Să nu vă încurcați cu vreo midinetă din local, fiindcă aventura poate duce la căsătorie. Și așa mai departe"...

Butada a plăcut și publicul din varieteu a făcut patronului o manifestație de simpatie. Și așa se se distrează parisienii, în fond, cu... mici prostii!

In pag. 4-a:
ULTIMA ORA

Cetitorii și cartea germană

Câteva clipe cu d. Ath. Gheorghiu

directorul librăriei „Socec"

„La Socec își dau întâlnire toți intelectualii" glăsuiește o reclamă luminoasă în Piața Unirii. Și vorbele acestea oglindesc, pe bună dreptate, o realitate.

Orice ieșean bântuit de acel viciu nepedepsit, lectura (cum l-ar spune Valéry Larbaud), știe de multă vreme lucrul acesta.

La „*Socec*" intelectualii urbei discută tot pe atât de mult pe cât activează vânzătorii. Iar neobositul Ath. Gheorghi, *star*-ul librăriei care a făcut să se vorbească despre el mai mult ca o dansatoare la modă, are o incontestabilă îndemânare de a fi inima acestor colocvii.

Zilele trecute am surprins următoarea discuție:

*

— *Ca cetitor de literatură germană se adresă d-lui Gheorghiu un cunoscut conferențiar universitar, nuvă pot decât felicita pentru faptul de a înființa și o secție de literatură germană. Cu atât mai mult cu cât numărul volumelor aduse mi se pare o adevărată îndrăzneală...*

— Indrăzneală? De loc! Toate inovațiile mele în materie de librărie au fost taxate astfel. Și toate au reușit. Nu aștept dela această îndrăzneală decât tot ce mi-au adus celelalte îndrăzneli: succes.

Și apoi e discutabil dacă fără îndrăzneală se poate face în genere ceva nou. Pe urmă, cunoști vorba latinului: *audaces fortuna juvat.*

— *Incontestabil: experiența vă dă dreptate. Dar dacă am utilizat termenul de îndrăzneală, e că nu puteam numi altfel încercarea de a înființă o secție germană când știut este că publicul nostru cetitor nu prea e familiarizat cu limba lui Goethe.*

— Te înșeli. N'ai decât să cercetezi catalogul de comenzi și vei vedea că egalează pe acela al cărților franceze.

Tocmai faptul acesta m'a făcut să intru în legătură cu cele mai mari și mai moderne edituri germane și să pot prezenta deadreptul cetitorilor ultimele noutăți, așa cum de atâția ani procedez cu cartea franceză.

Unanimitatea celor chemați a-și spune părerea, sunt de acord că literatura filosofică, istorică și științifică germană, este cea dintâi în lume.

—*Tetuși un neajuns, și nu dintre cele mai mici, este că aceste cărți germane sunt prea scumpe.*

Te înșeli. Uitete bine la prețuri și te vei convinge. Pe lângă aceasta, Germanii au introdus o inovație foarte interesantă pe care au imitat-o apoi editorii din lumea întreagă. Au înființat prețuri standard: *2 mărci și 85 centime* ceace ar reveni *114 lei*. Toate cărțile care au avut succes în edițiile originale, incontestabil mai scumpe, se scot în ediții așa zise eftine, populare, pentru acest preț infim. Dar aceste ediții în luxul prezentării lor tot ce produce editorii europene. Perfect legate în olandă sau mătase, hârtie albă alfa, litera clară, ilustrații în text, cu un cu-

(Continuarea în pagina II-a)

Arta populară Românească

Un artist necunoscut.— Aprecierile Specialiștilor.— Motivele și stilul artei populare naționale.— Studiul d-lui prof. C. Fedeleș.— Lucrarea d-lui V. Mironescu

Recenta comemorare istorică a lui Alexandru Vodă cel Bun, ne-a adus aminte o altă serbătoare identică, aceea din anul 1904 când au fost comemorate, prin impunătoare cortegii istorice, viața, opera și faptele viteșești ale lui Ștefan cel Mare.

Și implicit ne-au amintit de opera artistică pe care arhitectul și pictorul ieșean Vladmir Mironescu — însărcinat de ministrul *Sp. C. Haret*—a efectuat-o cu acel prilej de evocațiune istorică, pregătind decorurile epocei la mormântul marelui Voevod, facsimilând în lemn de tei baldachinul ornamental precum și sarcofagul cu inscripția și ornamentul lui Ștefan cel Mare—aflat actualmente la Muzeul Militar din „Parcul Carol" București. Pentru aceste prețioase lucrări și reconstituiri arheologice, precum și pentru tronurile regale și princiare construite după planul d-sale, i s'a conferit d-lui Mironescu medalia de aur și diploma de onoare.

Ca unul care a cercetat și studiat epoca lui Ștefan cel Mare, dl. Vl. Mironescu a expus la expoziția generală a României, din 1906: 20 planșe cu vederi archeologice din timpul marelui Voevod, tipărind și expuuând prea interesanta lucrare „Mănăstirile și bisericile întemeiate de Ștefan cel Mare" în care a eternizat cele 44 biserici voevodale,— operă pentru care deasemeni a fost distins cu medalie de aur și c'o diplomă specială.

Aceste și alte diferite lucrări au fost apreciate de personalități autorizate ca *Sp. C. Haret, Dr. C. Istrati* ș. a. iar dl. *N. Iorga* în „Semănătorul" a notat astfel meritele d-lui Vl. Mironescu:

„Un arhitect de loc din Bucovina, dl. Vladimir Mironescu, a voit să aducă din parte-i un album de aquarele cuprinzînd toată moștenirea artistică ce ni-a rămas dela Ștefan cel Mare.

Pentru aceasta a străbătut toată țara și a cules în întregime munca pentru frumseță a Românilor din vremea lui Ștefan; aquarele sale sunt vrednice de originalele după care au fost zugrăvite. Albumul e aproape gata și în el se cuprinde pentru noi și pentru străinătate o mare revelație de veche artă românească".

Numai cine știe cât de sever și zgârcit e marele nostru istoric în asemenea aprecieri, numai acela ar putea fi intrigat — specialist sau diletant — să cunoască opera d-lui Vl. Mironescu, acelaș artist care a executat steagul Liceului Național din Iași, o adevărată minune.

*

Cu această fugitivă introducere credem că putem interesa pe cetitori vorbind de o valoroasă lucrare (în manuscris) pe care ne-a cetit-o d. Mironescu.

Lucrarea este intitulată „Contribuțiuni la arta populară românească" pe care dl. prof. *C. Fedeleș* a prefațiat-o cu un studiu introductiv, metodic și estetic, în care pune în evidență valoarea artei poporului român și, implicit lucrarea d-lui Mironescu.

Neavând la îndemână manuscrisul, ne vom folosi de aprecierile prof. C. Fedeleș, care după ce arată că d. Mironescu a fost ajutorul doctorului C. Istrati la organizarea expoziției din 1906 și care i-a luat apărarea când a fost atacat de d. Tigara-Samurcaș; și că a lucrat împreună cu *Tocilescu* la Adam Kiș, apreciază astfel lucrarea inedită:

„Pentru toți cei însetați de artă românească, de motive în stil românesc, paginele acestea pot însemna un adevărat isvor de apă vie. Iar mai ales cei ce au meditat mult și au ajuns la înțelesul cuvântului evanghelic: „ce va folosi oare omul, dacă va dobîndi lumea întreagă, dar își va pierde sufletul său?" vor găsi aici cărări de îndreptare și înălțare, care duc spre culmi divine de originalitate și creațiune artistică.

Dacă bogata erudiție istoricoarheologică ce s'a abătut în ultimul timp din sferele înalte științifice asupra artei populare romînești poate explica, lumina și preciza multe lucruri nebănuite încă lăsând pe urma ei la cetitor o admirație pentru autor, ce merge până la uimire, nu e mai puțin adevărat că numai o carte răsărită dintr'un suflet de artist care și-a deschis singur drumul său prin lupta de îndreptare teoretică și realizare practică de fiecare clipă, care s'a ridicat într'un cuvânt, singur la filosofia artei și muncei sale—numai acela poate stimula și îndemna la creație nouă artistică.

Și după o serie de considerații superioare pentru arta populară și pentru opera (în manuscris) a d-lui Vl. Mironescu, — d. prof. C. Fedeleș încheie:

„Iar tinerimea care se sbuciumă azi căutându-l (sufletul și stilul românesc) prin Academiile de Arte Frumoase, prin Școlile de Arte și Meserii de tot felul și de toate gradele, prin Școlile Profesionale ori Atelierele de Artă Naționale ca și prin toate instituțiunile țarei noastre, cărora frumosul artistic le stă la inimă, va găsi aici directive, motive, perspective de creație nouă și impunătoare.

Lucrarea așteaptă lumina tiparului. Apariția ei, cum se vede din cele citate aici, e necesară sub toate raporturile. O așteptăm pentru a reveni asupra ei.

C. Săteanu

CURA cea mai rațională cu unt de pește

pentru copii și adulți e numai acea cu:

Unt de pește Iodoferat WERNER
Tonic, depurativ, nutritiv. Recomandat contra anemiei, scrofulozei, gutei, reumatismului etc.

Unt de Pește Iodoferat cu fosfor WERNER
Special contra rachitismului, limfatismului și reconfortant pentru copii și adulți slăbiți de munca intelectuală

Unt de Pește Iodoferat cu mercur WERNER
Tonic depurativ și curativ pentru sifilitici.
Pentru complectarea curei și deplina ei reușită; luați în acelaș timp (înainte de masă VIN TONIC WERNER.

Depozit principal:
FARMACIA CONST. I. WERNER, Iași

Respingeți orice surogat, nimic nu poate înlocui Unt-ul de pește Iodoferat

În provincie se trimite contra ramburs
Feriți-vă de contrafaceri; Cereți numai flacoanele originale. Aprobate de Consiliul Sanitar superior și premiate.

UN FALS MEDIC SALVAT DE PACIENȚI

Cazul curios dela Cernăuți

Un caz curios s'a înregistrat la Cernăuți.

De câtva timp colinda satele și târgurile din împrejurimi un anume Ștefan Goldea, care se dădea drept medic. Deși n'avea studii, totuș prin practică și rutină a reușit să cunoască unele diagnostice și să vindece astfel numeroși bolnavi.

Falsul medic și-a instalat un cabinet în comuna Cuciurul Mare, lângă Cernăuți, unde era un adevărat pelerinaj de suferinzi.

Faptul fiind descoperit, Ștefan Goldea a fost arestat pentru practicarea ilicită a medicinii. Surpriza este însă că sătenii, admiratori ai „doctorului mântuitor", au strâns suma de 40 mii lei și au obținut astfel eliberarea sa pe cauțiune. Iar în momentul ieșirii din închisoare, pretinsul medic a fost cald îmbrățișat de cei pe care-i vindecase.

Un creditor sechestrat de către debitorii lui

Bălți 1. — Învățătorul N. Mihailov și fratele său Teodor din com. Fântâna Albă (jud. Bălți), fiind datori consilierului comunal I. Meimis suma de 198.000 lei, l'au chemat pe acesta, promițându-i că vor aranja amical lucrurile.

Nebănuind nimic, d. Meimis a adus polițele celor doi frați la Fântâna-Albă. Acolo însă a fost sechestrat timp de 24 de ore. Amenințat cu revolverul, a fost nevoit să predele toate polițele. Bineînțeles nu i s'a achitat nici un ban.

Complect extenuat, consilierul comunal s'a reintors azi în oraș, unde a reclamat cazul parchetului în felul expus mai sus.

Un șlep scufundat în Dunăre

Pagube de trei milioane lei

Brăila 1. — Un grav accident s'a întâmplat pe canalul Măcinului, lângă Ghecet. De câteva zile se afla acolo șlepul românesc „Constanța", încărcat cu 50 vagoane fasole. Iar șlepul s'a scufundat.

Ancheta a stabilit că vasul a fost tras într'un loc, unde apa nu avea adâncimea reglementară și unde rămăsese la fund un submarin din timpul războiul. Șlepul, atras în adânc, s'a ciocnit cu submarinul și s'a scufundat.

Pagubele se ridică la trei milioane lei.

x Ministerul muncii și sănătății anunță că s'a dispus plata neîntârziată a pensiilor I. O. V. pentru trimestre'e Iulie și Octombre.

EXCURSIA LA BUCUREȘTI de Duminecă 4 Decembrie

Cițiva dintre excursioniștii înscriși

Dintre sutele de persoane înscrise până acum pentru excursia Iași - București cităm (la întâmplare:

D-na Prof. Paul Bujor, D-na Dr. Cazac Averbuch, d. Procuror Costinescu, d. S. D. Steinberg.

Familia Fischer 4 locuri, D-na și d. Cardaș, Dr. Polingher, dentist, fam. Aslan 3 locuri, M. Simionescu, M. Sternschiss, d-na și d. Stan, C. Moscu, D-na și d. Ing. Săvescu, d-na și d. Iagodici, Fam. Ad. Löbel, A. Beniaminovici, fam. Ludatscher, Pincu Kahane, K. Podratzky, fam. Wachmann, Lupu Nuțe, Romulus Popovici, fam. Carol Schwartz, Ing. Ribalsky, Elias Nagler, Mimi Artino, Maria Timuș, Cazimir Lowky, M. Kahane, Amalia Mendelsohn, Leon Grünberg-Diamant, Dina Guttmann, Ing. Cogan, I. Matter, S. Margulies, dr. E. Butescu, Eug. Butescu, I. H. Borcea, Fifi Moses, I. Zamfirescu, Heda Schwartz, V. Lăzărescu, I. Reiter, fam. Ghelber, fam. Copiei, d-na și d-ra Wachtel, fam. Golden, Weinblatt, V. Spinescu, Martha Fischler, fam. Goldstein, E. Gavrileșteanu, Olga Manoliu, D-rele Potașnik, d-na și d. Wexler, avoc. Gamarnic, avoc. Focșăneanu, d-na Forșt, H. I. Segall, d-na și d. Rosner, Spectorman, D. Ornstein, Ing. Anastasiu, N. Kaisermann, Clara Ghelberg, etc. etc.

Câteva clipe cu d. Ath. Gheorghiu

directorul librăriei „Socec"

(Continuarea din pag. I-a)

prins până la 800—900 pagini. Poți cu 114 lei ceti romanele fraților *Mann*, ale lui *Ștefan Zweig*, ale lui *Werfel*, biografiile lui *Emil Ludwig*, studiile istorice atât de interesante ale lui *Fülöp Miller*, *Herrmann Pinnov* și alții.

Găsești tot pentru această sumă un volum din celebrul *„Capital"* al lui *Karl Marx* sau eseul de atâta valvă al lui *Weininger*: *„Sex și caracter"*. Dupa câte vezi, o adevărată enciclopedie.

Am impresia de a fi îndeplinit o mare lacună cu înființarea acestei secții.

*

M'am despărțit de d-l Ath. Gheorghiu urându-i ca și ceilalți interlocutori, succesul de care are drept să nu se îndoiască.

Donatti

Lucrările Parlamentului

30 Noembre

CAMERA.— D. *Madgearu* depune proiectul de lege pentru modificarea taxelor de timbru.

Se ia în discuție raportul comisiunii de disciplină cu privire la incidentul Gh. Cuza — Mișu Weisman.

D. *G. Cuza* dă unele explicații.

D. *dr. Lupu* înfierează gestul impulsiv. Raportul comisiunii este pus la vot și d. Gh. Cuza este exclus dela 20 ședințe ale Camerei.

*

SENATUL.— D. *Iorga* anunță alte două interpelări: una cu privire la tratativele cu Sovietele și alta în legătură cu propaganda anti-revizionistă.

D. ministru *Lugoșanu* depune proectul de lege pentru suspendarea execuțiilor silite până la 1 April 1933.

Se bontinuă apoi discuția la mesaj.

PRINDEREA unui îndrăzneț spărgător

Sculeni 1 — Plut. Dobre, șeful postului jandarmi Sculeni, ajutat de fruntașii Dan, Davidescu și sold. Jand. Călin, a reușit să prindă pe îndrăznețul spărgător Tr. I. Popa, în timp ce chefuia la gazda sa Andriaș, într'o căsuță din marginea satului Dumeni. Casa fiind înconjurată de jandarmi, banditul a făcut uz de revolver.

In cele din urmă însă a fost nevoit să se predea, înlesnind prin predarea sa fuga unor complici.

Escortat la postul din Sculeni, pe drum Popa a încercat să fugă, dar n'a reușit.

La cercetări, hoțul a recunoscut numeroase furturi.

A furat peste 20 cai din regiunea Napadeni-Streșeni și multe vite din jud. Iași, pe cari le-au vândut unui comerciant din Sculeni.

Hoțul a mai comis îndrăzneața spargere dela d. Onofrei Ion, căruia i-a luat o importantă sumă de bani, covoare bijuterii, etc. și jaful unui conac boeresc din jud. Bălți.

După ce va fi cercetat și de șeful secției Ungheni, spărgătorul va fi înaintat parchetului Bălți.

El. Kreiman

Copiii se joacă...

atacând cu pietre trenurile

Astăzi din nou s'a avizat că trenul personal 729 de pe distanța Chișinău-Tighina a fost atacat cu pietre în dreptul cantonului 368. Câteva geamuri dela un vagon de clasa 2 au fost sparte, iar cioburile de sticlă au rănit ușor un călător.

Imediat a fost înștiințat despre acest fapt postul de jandarmi, care a început cercetări, stabilind că niște copii se jucau, spărgînd geamurile la trenuri.

Prin acest fel de joacă cefereul este păgubit cu mii de lei.

INFORMAȚIUNI

x In vederea serbătorilor de Crăciun, s'a hotărât ca în zilele de Joi 22, Vineri 23 și Sâmbătă 24 Decembre magazinele să poată fi deschise și la ameiază, dându se salariaților repaos prin rotație. Deasemenea în acele zile prăvăliile se vor închide seara cu o oră mai târziu.

x Astăzi fiind ultima zi de înscriere pentru excursia Iași-București — se face cunoscut că birourile Companiei Wagons-Lits vor fi deschise până la ora 10 seara.

Deasemenea se primesc înscrieri și la ziarele „Opinia" și „Lumea".

x Profesorii secundari din Tg. Jiu au hotărât să notifice ministerului instrucțiunii că de cinci ani de zile nu li s'au plătit gradațiile. In cazul când nici acest demers nu va avea efect, profesorii gorjeni sânt decși să intenteze proces ministerului.

x In București, la Patriarhie, se va oficia astăzi un serviciu religios, cu prilejul împlinirei a 14 ani dela unirea cu Ardealul.

Marele act istoric va fi comemorat astăzi și în Parlament.

x In chestia crimelor din București, str. Militari, parchetul a pus în libertate pe șoferul Tudor Dumitru.

Toate indiciile de vinovăție se concentrează asupra avocatului Virgil Nicolaescu.

x D. ing. Iosif Cassetti a fost numit conferențiar titular de „rezistența materiilor și statistică grafică" la facultatea de științi din Iași.

x Societatea sportivă „Gh. Lascăr" a elevilor *Liceului Internat* organizează pentru Duminecă, 11 Dec. a. c. ora 4 p. m., un frumos festival la ateneul popular Tatarași.

Din variatul program anunțăm: fanfara, orchestra, piramidele și corurile. Trecutul liceului Internat ne dă dreptul să sperăm că realizarea va întrece și de data aceasta așteptările noastre.

x Un puternic incendiu a distrus instalațiile de băi ale cooperativei „Sarata" din jud. Bacău.

In primul moment au fost bănuiți sătenii I. Mazilu și Grig. Enache.

Parchetul de Bacău neputând însă stabili vreo vinovăție, a clasat afacerea.

x Brutarul Haim Aron din str. Păcurari s'a plâns ieri parchetului că brutarul Simionovici ar fi pus la cale mai mulți indivizi, ca să-l prade.

Reclamantul cere o anchetă.

x Azi după amează la ora 5 jum. se comemorează la Universitate alipirea Ardealului.

Va conferența d. profesor Ilie Minea, despre importanța zilei.

x Zilnic tribunalul secția I primește spre judecare zeci de contravenții la repaosul duminical.

Sunt circa 5000 de asemenea procese.

x Numărul proceselor nerezolvite la consistoriul mitropolitan a sporit simțitor.

Aceste procese nu se pot judeca, deoarece membrii consistoriului, din lipsă de diurne de transport, nu pot veni la Iași.

Spectacolele zilei

Unde mergem astăzi?..

1 Decembrie

Teatrul Național.— *„Mireasa din Tărăscău"*, comedie în 3 acte de Otto Indig.

Teatrul Cinema Trianon. — *„Vicul blond"* cu Marlene Dietrich și Herbert Marshall, regia: Ioseph von Sternberg; *„Fata pădurarului"* cu Rene Eisingeu, Paul Richter, Oskar Karweiss și Tibor Halmany; Jurnal sonor *Paramount*.

Cinema Sidoli. — *„Legea haremului"* cu Jose Moyca; *„Șuntaj"* cu Joan Bennet și Mirna Loy. In pauze: Duo Wolsks (acrobați)

Teatrul Phönix —*„Frumoasa necunoscută"* cu Marelena Dietrich și Willi Forst. La orele 4 jum. și 9 jum. seara trupa Pizone-Kanner prezintă revista *„Din toate una și bună"*,— în pauzele de cinematograf.

Cinema Ghelter. — Relache.

La Luther local de petrecere de primul rang, renovat în stil occidental înzestrat cu un bar modern în sala de sus. De la ora 10 seara dans, în ambele săli, în ritmul unei excelente orchestre jaz.

Tragedia unor copii

Bălți 1 — Copiii țăranului Axentie Severin din com. Goluceni, fiind lăsați singuri acasă, se jucau lângă sobă.

La un moment dat, un cărbune aprins a căzut jos și peste o oră toată casa a fost cuprinsă de flăcări.

Cei doi copii, în etate de cinci și doi ani, s'au ales cu răni grave și au succombat peste câteva ceasuri în chinuri groaznice.

Crima unui comerciant din Chișinău

El înjunghie pe un engrosist, pentrucă i-a refuzat creditul

Comerciantul de pielărie Furman din Chișinău, str. Sf. Ecaterina 13 a fost înștiințat de engrosistul Tarnavschi că nu i se va mai da marfă pe credit. Furman a fost foarte afectat de această veste și l-a rugat pe engrosist să vie până la dânsul, pentru a discuta chestiunea.

Când Tarnavschi a intrat în magazinul lui Furman, acesta s'a repezit asupra primului și i-a aplicat mai multe lovituri cu un cuțit mare de tăiat piei.

In stare gravă, Tarnavschi a fost internat în spital, iar criminalul dus la poliție.

x O dublă crimă s'a descoperit în satul Ocna din jud. Cernăuți. Locuitorul Ion Palade și sora sa Maria Ciorneski au fost găsiți asasinați. Se crede că Ion Palade, reintors din Canada, avea în casă suma de 18.000 dolari (aproape trei milioane lei), pe care ar fi luat-o criminalii.

x Consiliul de războiu a achitat ieri pe caporalul Const. Gorogea din Sadova-Câmpulung, acuzat de lovirea inferiorului.

DOCTOR
A. HOFFMAN
s'a MUTAT în
str. Mârzescu 13
(colț cu str. Căpitan Păun)
consultă:
Boli nervoase și Boli de nutriție
dela 10—12 și 4—7

Doctor A. DASCAL
BOLI INTERNE
VENERICE ȘI SIFILIS
Tratament radical al Blenoragie acute și cronice; al sifilisului în toate perioadele boalei.
Băi de lumină, Diatermie
Microscopie
Cons.: 8-10 a.m. și 2-9 seara
Iași, str. Cuza Vodă No. 42
vis-à-vis de Camera de Comerț

Dr. Leon Balif
Boli nervoase
Consult 5 – 7
Str. Cuza Vodă 23.
(colț cu str. Armeană)

FULGERUL DIN BUCUREȘTI
Boiangerie și curățătorie chimică
curăță și revopsește orice culoare, după eșantion, paltoane de damă, domni și copii. Secție specială pentru curățat și transformat pălării bărbătești.
Birouri de Primire:
str. Cuza Vodă 35, Cuza Vodă 9, Lăpușneanu 15, Unirei 6
Palat 84, Fabrica str. Dragoș 25.

DOCTOR
Corneliu Stoian
Genito - urinare, sifilis, venerice
Consultații 4—7
strada I. C. Brătianu No. 58

DOCTOR
I. Schwartzman
Fost asistent al clinicei din Paris
Boli interne și de copii
Specializat în boli de inimă plămâni și rinichi
Diagnosticul afecțiunilor de inimă cu aparatul Electro-cardiograf.
Tratamentul tuberculozei pulmonare cu pneumothorax artificial.
Injecțiile sclerozante la varice.
Consultă zilnic între 11-1 și 4-7 d. a.
strada Căpitan Păun 10. Telefon 11

Pentru excursiile la
Paris și Viena
Inscrierile trebuesc făcute la d-nul C. VLAD la ziarul *„OPINIA"*, întrucât scoaterea pașapoartelor necesită timp.

PORT - ALTOI
RXR. 3000, perfect de bine copt dela 7 m.m. în sus grosime și 35—40 cm. lungime vinde convenabil d-nul B. GUTMAN, Via Copou Iași.

DOCTOR
Violetta Strat
Boli interne—Mamoș
S'A MUTAT
în casele proprii
str. Mârzescu 8

DOCTORUL
R. DAMSKER
str. Ghica-Vodă No. 44-46
consultă zilnic
MEDICINA INTERNA
SIFILIS și
GENITO-URINARE
Diathermie și băi de lumină
între orele 8-11 a. m. și 3-7 p. m.

DOCTOR
Mendel Avram
— Medic de spital —
Consultă zilnic între 8—10 dimineața și 3—7 p. m.
BOLI CHIRURGICALE, BOLI DE FEMEI, NAȘTERI, VENERICE
Iași, str. Costache Negri 15
Deasupra farmaciei Margulies)

x LA CERNAUȚI se găsește zilnic ziarul „Opinia" la chioșcul din piața Unirei (halta tramvaiului) precum și la debitele principale din oraș.

Pentru D-voastră Doamnelor!

Pentru D-voastră doamnelor cari suferiți dureri grele în fiecare lună, la ivirea menstruației, e recomandabil să luați spre a atenua suferințele. — două cachete pe zi dintr'un preparat de care, cu siguranță veți fi satisfăcute.

Acest preparat este ALGOCRATINE, — și el e indicat cu egal succes în multe alte afecțiuni ale sistemului nervos și ale căilor respiratorii, cum ar fi: nevralgiile, durerile de cap durerile de urechi și de dinți și în sfârșit gripa, care odată cu schimbarea temperaturei constituie o primejdie reală pentru toată lumea.

Deaceea ALGOCRATINE nu trebuie să lipsească din nici o casă.

O găsiți de vânzare la orice farmacie și droguerie.

ALGOCRATINE

Ar fi păcat
Doamnelor şi Domnişoarelor
ca să nu participaţi la
EXCURSIA IAŞI - BUCUREŞTI
Inscrieri se mai primesc astăzi la ziarele „Opinia", „Lumea" şi la „Wagons Lits" în Piaţa Unirei

Unirea Ardealului

Serbătoarea de astăzi în lumina trecutului

E cias sărbătoresc, 1 Decembre!

...Sau ordin dela cârmuire, să prăznuim cum se cuvine Unirea Ardealului, revenirea apelor lui în albie românească.

Sunt 15 ani dela pecetluirea evenimentului acestei unice bucurii.

Aşa să ştiţi voi şcolari şi ostaşi mai ales, căci vouă vă e adresată mândra sărbătoare, ziua nunţii, cu cea mai frumoasă şi bogată crăiasă.

Ardealul nu e acel pe care îl desfigurează politica, înălţând iarăziduri chinezeşti regionalismul patimilor şi urei care nărue, în locul iubirei care clădeşte deapururi.

Ţara de peste munţ, nu e provincie, cum au vrut-o unii, trimiţând în colonii pleava, pentru administraţie, Şi nu e nici prada intrată pe mâna celor nesătui.

Ci în clipa de acum revăd pe *Badea Căţan*, moşnegelul din Cărţa Oltului, venind cu dăsagi pe care-i umplea cu cărţi, hrană pentru minte şi suflet, pe care prin mind-o în dar de la noi „internaţişti" şi Moldovenii, el o ducea pe cărări tăinuite de munte, prin bezna nopţilor, feciorilor din ţara Făgăraşului şi-a Bârsei. El e acel care s-a dus pe jos până la Roma, să-şi odihnească apoi trupul vlăguit, pe treptele columnei lui Traian.

Imi apar defilând frumoşii feciori ai *Porumbacelor*, asemeni Săliştenilor la port şi suratele cu plete aidoma Dacilor, Drăguşenecele voinice.

Mi se umezesc ochii de bucurie pedeoparte când revăd gospodăriile lor falnice, durate în piatră, dar şi de mâhnire pedealtă parte când ştiu cu câtă trudă, poate smulge tinei pita zilnică, când sărac era pământul pe ţara Oltului, iar nu bogat şi neluorat ca al Regatului! Sânt plin de emoţie când văd silueta zveltă a şirului de plopi superbi dela Scoreni.

Cunoaşteţi voi povestea lor? In ajunul alegerilor pentru Dietă, în vârful lor roiau feciorii şi prindeau tricolorul românesc.

Dar epilogul?

O salvă de puşti bubuia, prăbuşind în ţărână pe viteji.

Aşa cădeau feciorii noştri şi aşa se scria istoria pe ţara Oltului! Iar aceasta îmi aduce de departe tânguiri şi zânganit de arme ale eroilor *„Memorandumului"*, întemn ţaţi dela Sighedin şi închisorile ungureşti; — aud parcă scârţâit de roată şi trosnet de oase frânte, când mă gândesc la cei trei martiri *Horia, Cloşca şi Crişan*; — aud glasul plin de mândrie al Craiului Moţilor *Iancu*, rătăcind prin munţii Abrudului. — căzând ca un şoim cu aripa frântă, dar demn şi iubitor de glie.

Numai evocarea lui, îmi reinvie icoana plăznuită atât de viu şi dramatic de Ioan Paul în superba: *„Floricică Ceteraşul"*.

Şi-mi mai aduc aminte de epocalul discurs al marelui dascăl Vasile Bogrea, vorbind la serbările lui *Gheorghe Lazăr* de la Avrig, electrizând mulţimea, radiind numai spiritualitate.

Şi cine va putea uita: Câmpia dela Turda unde căzu mişeleşte viteazul nostru Mihaiu, care ne-a lasat drumul unirei, înfăptuita de el întâia oară acum 3 secole? Cine va uita pe marele păstor *Saguna* şi pe Părintele Lucaciu pe Maior Andrei Borşeanu, Maiorescu şi pe neinfricatul *Barnuţiu*, oratorul din câmpia Blajului, stârşindu-şi epocala vorbire, care nu era decât execuţia regimului de terrare al pajurei Habsburgice,— cu vorbele: „Spus-am şi salvat-am sufletul meu!"

In epopeea marelui răsboiu to pe câmpia Porumbacelor a fost cumplită bătălie. Stau mărturie cimitirelor dela Brumbac şi di gara Bartolomeu a Braşovului.

Am fi nedrepţi dacă n'am aminti cu pietate la loc de cinste meritat şi pe marii cântăreţi genialul: *Coşbuc* ce-a torsminunate „fire de tort", cântând „Balade şi idile", turnând „Povestea coroanei de oţel", şi inspiratul *„Cântecelor fără ţară"*, Din *umbra zidurilor şi Domnul Notar*,—poetul *Octavian Goga*.

Aşa te vedem Ardealule drag şi astfel am vrea să te cunoască toţi!

Ing. Cezar Gr. Cristea

ARDEALULUI

Ardealule, ce-ai plâns prin svon de ape,
Când Ungurii în lanţuri m te-au pus,
Vroind adânc mormântul să ţi-l sape,
Cum l-au sapat Iudeii, lui Isus.
Ardealule, ce ţi-ai purtat amarul
Cu fruntea sângerând la orice pas,
Şi-a rupt azi suferinţa stăvilarul
Şi-al nostru pe vecie, ai rămas.

Gemea ducându-şi undele la vale
Batrânul Olt, de sânge roşit
Iar Jiul se sbătea în lunga-i cale,
Ducând cu el, un plâns nestăvilit.
Aşa a fost, când şi-a purtat oştirea
Dela Carpaţi pân 'la al Tisei vad.
Inspre apus, ducându-şi rătăcirea
Ca un potop, urmaşii lui Arpad.

Ardealule, ce-ai suferit o vreme
Şi-ai sângerat grozav sub steag străin,
După atâtea lacrămi şi blesteme
Ţi-t cerul iar, lumină şi senin.
Şi, nu-ţi mai plâng fecioarele în praguri
Şi'n temniţi, fraţii nu-ţi mai putrezesc,
Iar pe înfloritoarele-ţi meleaguri
Răsună iarăşi graiul românesc.

Azi, râd toate câmpiile în soare
Şi-ţi cântă doina, orişice plugar,
Iar codrii îmbrăcaţi de sărbătoare
Par'că-s făclii ce ard pe un altar.
Pe unde'n vremuri colinda durerea
Şi suspinau moşnegi inlăcrămaţi,
Azi, morţii îşi serbează învierea
Că-i şters, hotarul munţilor Carpaţi.

Aurel Cerna

CEL MAI BATRAN OM DIN LUME

S'A REINTORS LA STAMBUL, CASATORIT PENTRU A OPTA OARA

La Stambul s'a reintors faimosul Zaro Agha, despre care se spune că ar fi în etate de 158 ani. Revenirea a luat proporţiile unui adevărat eveniment popular. Mulţimea i-a făcut o caldă manifestaţie de simpatie.

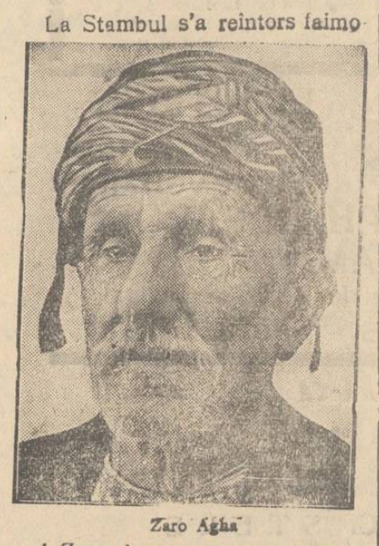

Zaro Agha

Zaro Agha, precum se ştie, a părăsit Stambul acum doi ani şi a plecat într'un turneu în America şiAnglia. Mathusalemul turc s'a reintors acasă parcă întinerit; îmbrăcat în haine moderne şi cu o avere frumoasă strânsă în cursul turneului.

Zaro Agha şi-a cumpărat o casă la Stambul, unde s'a instalat împreună cu a 8-a sa nevastă, în etate numai de... 60 ani!

x **LA CERNAUŢI** se găseşte zilnic ziarul „Opinia" la chioşcul din piaţa Unirei (halta tramvaiului) precum şi la debitele principale din oraş.

Fetiţa şi purcelul

Un proces nostim la tribunal

Un proces nostim s'a judecat eri în faţa tribunalului secţia II.

Cel care a determinat acest proces, sau mai exact „eroul" principal este un... purcel.

Săteanul Ion Slăbuţu, cunoscut ca om cu stare în comuna Belceşti, este acuzat de fetiţa Elena Cojocaru din acea comună că i-a furat un „purcel gras".

Dovedindu-se faptul cu martori, săteanul a fost condamnat de tribunalul local la 2 ani închisoare corecţională pentru furt. Acesta însă a făcut opoziţie şi ţine să arate că purcelul a fost dăruit de dânsul fetei care este o nepoată de a lui, pentruca aceasta să-i are în schimb 20 de prăjini de pământ.

Cum fata nu s'a ţinut de promisiune, el i-a luat indărăt purcelul.

Fetiţa însă susţine că nu este nepoata lui Ivan Slăbuţu şi că purcelul îi aparţine.

Cum „identitatea" purcelului n'a putut fi stabilită, apărarea a cerut să se admită probe cu martori, cari să arate că...purcelul gras aparţine lui Slăbuţu.

Tribunalul a admis cererea.

D. Zelea

x *Crema Khasya* face să dispară ridurile (sbârciturile) feţei. Depozit Farmacia Polak str. Ştef. cel Mare.

Iată ce se poate vedea imprimat la orice articol cumpărat la Galeries Lafayette. Fie că aţi cumpărat o rochie de seară, fie că a-ţi cumpărat o pereche de mănuşi sau o poşetă, puteţi fi sigură că în afară de obiectul cumpărat, a-ţi adăugat o nouă notă de distincţie persoanei Dv.

ROCHII DE CREPE DE CHINE, mătase pură, modele originale, toate nuanţele dela Lei **890**
MANTOU DE RODIER MARRON, sau negru cu guler şal elegant din blană (vulpină) Lei **4500**
SUPERBE MANTOURI DE LUTRU, calităţi superioare . . . . . Lei **4950**
MĂNUŞI TANNÉ, cu tirettă sau format saxe, cusute de mână, culorile marron, gris, negru Lei **295**
POŞETE DE CATIFEA ultima modă, lansate de cele mai mari case parisiene . . . Lei **375**

Dacă veniţi la Bucureşti nu uitaţi a vizita marile magazine
Aux Galeries Lafayette

Mare concurs de asemănare cu vedete de cinema

Greta Garbo

Joan Crawford

John Barrymore

Lionel Barrymore

Wallace Berry

Cine seamănă cu aceste vedete?

Prin ziarul „Opinia", revista „Realitatea Ilustrată" organizează la Iaşi un interesant concurs de asemănare.

Cele cinci vedete sînt eroi principali din marele film „Grand Hotel" turnat de compania „Metro-Goldwyn-Mayer". Dacă semănaţi cu Greta Garbo, sau cu Joan Crawford, sau cu John Barrymore, sau cu Lionel Barrymore, sau cu Wallace Berry, puteţi ajunge vedetă la Hollywood şi puteţi face voiajuri grandioase în cele mai mari oraşe din Apus, subt egida companiei „Société des grands hotels européens."

Cereţi lămuriri la „Opinia".

ANCHETELE „OPINIEI"

O VIZITĂ LA AZILUL DE NOAPTE..

Printre cei ce n'au nici casă, nici masă

Ne-am dus să vizităm azilul de noapte, singurul din oraşul nostru.

Am coborât în Podu-Rş într'o noapte când ploua trist, nesfârşit de trist.

Defilau parcă scene sugestive din Gorki. Ni se părea că vom vedea vagabonzi în zdrenţe, murdari, vicioşi, cărora soarta le-a sdrobit viaţa.

Ni se părea că vom vedea odăi pline de fum, că vom intra într'o cameră murdară cu miros de alcool şi sudoare.

Am fost însă „deziluzionaţi"...

La azil

Târziu după miezul nopţii am intrat într'o curte din str. Arapu. Insoţitorul nostru bate la uşa intendentului.

— Vrem să dormim...

— Aveţi acte?..

— Avem...

I-am prezintat nişte acte, procurate de la câţiva muncitori.

Intendentul ne priveşte curios:

— Şi pentru ce-aţi venit la Iaşi?

— Căutăm de lucru... Suntem şomeri..

— Bine, ne spun dânsul cu bunăvoinţă... Haidem sus.

Din surpriză în surpriză

Urcăm o scară curată şi intrăm într'o odae.

Deziluzie...

O odaie cu pereţii albi şi lumină electrică. Opt paturi, cu aşternutul curat, aşezate unul lângă altul, ne fac impresia unui han frumos.

— Se vede că n'am nimerit.

Acestia să fie azilul de noapte?

Intendentul ne asigură că n'am greşit. Ne roagă să păstrăm liniştea, să nu trezim cele cinci persoane care dorm.

Şi apoi, spre uimirea noastră, ne dă cămeşi de noapte.

Toate imaginile noastre... Gorki... vagabonzii săi... azilurile de noapte... s'au spulberat:

— Ce vreţi? ne spune intendentul. s'au civilizat şi azilurile!

Acei ce n'au nici casă nici masă

In zorii zilei ne trezim. Oamenii cu care am dormit se îmbracă. Trebue să se ducă să-şi caute de lucru. Fiecare îşi are povestea lui, duioasă plină de ironii din partea soartei.

Iată un bătrân basarabean. Are şase copii. Toţi au stare bună. I-a crescut aşa cum un părinte îşi îngrijeşte copiii; i-a pregătit pentru viaţă, pentruca acum, când puterile i-au slăbit, să fie alungat şi silit să ducă o viaţă mizeră de o zi pe alta, dormind în aziluri, şi îndurând foamea, frigul şi mizeria....

O victimă a dragostei

La fel de impresionantă este povestea altui vagabond. Are 45 de ani, dar pare trecut de 60...

Pe atunci era tânăr şi iubea o femeie, cu patima pe care o poate naşte numai tinereţea. A luat-o în căsătorie şi visa o viaţă liniştită, frumoasă.

Dar un an numai după nuntă, i-a fugit soţia.

Deatunci a colindat ţara toată s'o caute, spre o a readuce. Dar n'a putut s'o găsească.

Şi-a sdrobit vitorul, şi acum e un biet om, fără raţiune, fără nicio bucurie.

Dramele vieţii

Fiecare îşi spune păsul. In azil sunt ca fiaţii. Necazurile i-a apropiat atât de mult, încât se pare că e un singur suflet în mai multe corpuri.

Trei nopţi am dormit în azil şi am ascultat capitole din dramele vieţii.

Ce mare autor de tragedii desinul!

Dacă aceşti oropsiţi nu-şi curmă viaţa, este pentrucă mai speră într'un „*mâine*" mai bun.

Mâine? Câte iluzii însă nu spulberă acest „mâine" în care credem toţi.

Dispensarul medical

La parterul azilului de noapte e dispensarul medical al instituţiei.

Sute de bolnavi vin să se trateze în mod gratuit. Şase medici şi un comitet de oameni de bine, în frunte cu comerciantul Adolph Horovitz, lucrează pentru prosperarea acestei instituţii, care merită tot sprijinul.

Aceasta cu atât mai mult, cu cât instituţia suferă de importante greutăţi materiale...

M. Săveneanu

Festival cultural

In sala Ateneului din Tatarăşi a avut loc inaugurarea activităţii culturale din acest an a Asociaţiei „Cultura Technică" a absolvenţilor şcoalelor de Arte şi Meserii din Iaşi, printr'un reuşit festival:

Cuvântul de deschidere a fost rostit de dl. Gogu Vasiliu, preşedintele asociaţiei, care a arătat scopul şi activitatea depusă, de a înfiinţarea din 1922 şi până în prezent.

A urmat apoi conferinţa d-lui profesor Ghibănescu despre „Istoria satelor". Corul studenţesc, sub conducerea d-lui Gicu Ilinoiu, licenţiat în drept, dl. Faifer şi d-ra Maricica Antoniu au cucerit meritate aplauze.

Festivalul s'a încheiat cu reprezentarea farsei într'un act „O Soacră" de I. L. Carageale, jucată de elevi ai Conservatorului în frunte cu dl. Victor Handoca, artist al Teatrului Naţional.

După festival a urmat balul până la ziuă. Festivalul următor va avea loc Sâmbătă 3 Decembrie 1932, tot la Ateneul Tatarăşi, pentru serbătorirea d-lui M. V. Mârza, dreşedintele de Onoare al asociaţiei:

Va conferenţia dl. Ştefan Dolis despre „Bogăţia noastră naţională".

As.

Profilaxia Tuberculozei la „Corso"

Un gest pios din partea soc. pentru *Profilaxia Tuberculoasei* care îşi continuă rodnica activitate pentru combaterea flagelului necruţător s'a manifestat printr'un nou procedeu.

Cheta organizată, Duminică sub formă de Contribuţii benevole, ca ofrandă peste preţul consumaţiei la „*Corso*" realizând beneficiu de peste 10.000 lei,—fără prea mare trudă şi fără jertfa ftizicelor pungi ale funcţionarilor şi sărăcimei,—merită a fi salutată ca un succes real al Societăţii.

Şi ce minunate erau gospodinele, cu sorţuliţe albe, chiar printre sexul frumos. Buchetul D-relor: Sandina Bârsan, Bădăreu, D-triţa Timofte, Cantacuzino, S. Racoviţă, Sofie Cosmovici Gurău ş. a. a servit admirabil, şi antrenat buna dispoziţie a Convivilor.

x Doctorul BRENER *specialist mamoş*, boli de femei, consultaţii de la 2 până la 4 p. m.

Excursiile la Paris şi Viena de Crăciun,

Desigur, cea mai plăcută surpriză pe care revista „Realitatea Ilustrată" o poate face cititorilor ei, o constitue excursiile organizate pentru sărbătorile Crăciunului la Paris şi Viena.

Pentru suma de 9850 lei, în care intră drumul dus şi întors în vagoane capitonate de turism, masă, hotel, vizite, plimbări, spectacole, bacşişuri, paşaport vize, etc,— ori-cine poate petrece Crăciunul şi Revelionul la Paris-Viena-Budapesta-München. Excursioniştii rămân 8 zile a Paris, 2 la München, o zi la Viena şi o zi la Budapesta.

Pentru suma de 5200 lei, în care intră deasemenea toate cheltuielile prevăzute în prima excursie, toţi ieşenii pot admira timp de 10 zile frumuseţile Vienei. La întoarcere excursioniştii vor rămânea o zi la Budapesta.

Găzduirea şi masa la cele mai mari hoteluri şi restaurante.

Inscrierile trebuesc făcute din timp, spre a se putea scoate paşapoartele.

Excursia dureazâ dela 23 Decembrie—6 Ianuarie 1933.

Inscrierile se fac zilnic la d. C. Vlad, la ziarul „Opinia".

x Bătăturile le înlăturaţi sigur cu „Coricol".

Depozit: Farmacia Polak, str. Ştefan cel Mare.

Când veniţi în Capitală vizitaţi negreşit magazinele noastre şi veţi găsi îmbrăcămintea care vă trebuie:
Elegantă,
Durabilă,
Eftină
toate pe gustul Dvs.
Este în interesul D-voastră să vizitaţi magazinele noastre.

CEHOSLOVACA

BUCUREŞTI: STRADA BERZEI, 100; BUL. ELISABETA, 10; CALEA GRIVIŢEI, 159; CRAIOVA: CALEA UNIREI, 39; GALAŢI: STRADA DOMNEASCĂ, 14; PLOEŞTI: PASAGIUL COOPERATIVA; BRAŞOV: MAG. WESTEMEAN

Hemoroizi
Anusol-Goedecke
Timp de 25 ani încercat cu succes. Fără substanţe vătămătoare. De găsit la toate farmaciile şi drogueriile.
Goedecke & Co. Berlin, Charlottenburg 1 Kaiserin-Augusta Alee 36
Depozit: Heinrich Stedeneicher, Bucureşti, Str. Smârdan No. 41

Toată lumea poartă

CELE MAI BUNE
CELE MAI MODERNE
Şoşoni şi Galoşi
Riga Quadrat

Crema Mony este ceamai fină marcă pentru înfrumuseţarea feţei.
Crema Mony este secretul Doamnelor frumoase
Crema Mony este preparată din substanţe inalterabile şi nevătămătoare.
Crema Mony întinereşte pielea dându-i un aspect proaspăt şi catifelat.
Crema Mony se întrebuinţează cu mare succes contra pistruilor, petelor de ficat, sarcini, bubuliţe, coşuri, erupţiuni şi crăpături ale pielei şi a buzelor provenite din vânt sau orice cauze, asigură în scurt timp efectul dorit.
Depozit general: Farmacia Curtei Regale FRATII Dr. KONYA

PROGRAMUL
Excursiunilor pentru Vacanţa Crăciunului 1932
la
Veneţia-Florenţa-Roma-Neapole
II
Veneţia-Paris-Nissa-Monte Carlo-Milano
III
Bucureşti-Berlin
Oragnizate de Biroul de Voiaj HAMBURG-AMERICA LINIE S. A. R. se poate lua la Biroul Societăţii din Iaşi str. Lăpuşneanu No. 40
Iug. I. Lemel & Alex. Lemel. Telefon 192

Becuri ELECTRICE garantate. Toate voltagele mărcile TUNGSRAM, PHILIPS, WOLFRAM, OSRAM etc.
Cumpăraţi cu preţurile fabricei la Depozitul General
Zaharia Weiss, Piaţa Unirei

A sosit Ediţia II-a
LUTUL.....
revăzută şi corectată de C. STERE
Se găseşte de vânzare la S. Peretz, Piaţa Unirei.
Se acordă rabat.

15 arestări astănoapte

pentru propagandă comunistă

In urma unui denunţ, poliţia ieşană a dat de urmele unui nucleu comunist, care se ocupa cu redactarea manifestelor aţâţătoare.

Astă noapte, un grup de poliţişti în frunte cu d-nii comisari Gh. Pop şi Vasile Botez, au făcut o descindere în Ţuţora, la o casă unde se adunau comuniştii ieşeni. Au fost arestate vreo 15 persoane, care se aflau înăuntru.

Printre ei sunt câţiva intelectuali şi studenţi ieşeni. In casă, poliţiştii au găsit un şapirograf şi diferite acte.

In interesul cercetărilor, nu putem da încă numele celor arestaţi. *Rep.*

INFORMAŢIUNI

x *D. dr. Cazacu, directorul regiunii sanitare, a transmis ordinul ministerului sănătăţii pentru reducerea taxării medicamentelor la farmacii, către toţi medicii primari din judeţ şi de oraş din toată regiunea.*

Medicii au a anunţa pe farmaciştii că trebue să reducă de îndată taxele.

Ministerul completează ordinul, anunţând că o comisiune specială va pregăti o nouă taxare a med camentelor.

x *Pentru evitarea înzăpezirilor,* autorităţile c. f. r. au luat măsuri, îngrădind liniile mai mult expuse introenirii.

In plus, fiecare inspecţie de întreţinere va avea o echipă de iarnă.

Echipele de lucrători vor face tot timpul revizia liniilor.

Totodată direcţiunea de exploatare c. f. r. din localitate va fi înzestrată cu încă un plug american.

x Săteanul V. Cârţiţă din Lespezi-Baia, a reclamat parchetului de Iaşi că fiica sa, stabilită la Tg. Frumos nefiind asistată, cu toate stăruinţele făcute, de vreun medic sau moaşă comunală din Tg. Frumos, a sucombat în timpul naşterei.

Medicii dovedând că erau în imposibilitate de a veni la bolnavă, parchetul local a clasat afacerea.

x *La Tighina* a provocat senzaţie condamnarea la trei ani închisoare a cunoscutului comerciant S. Gradstein. Acesta, falsificând semnătura socrului său, bancherul Abramovici, a încasat dela negustorul Şeinberg suma de 100.000 lei.

x D-na Elena Vulpoi din Tataraşi a reclamat că a fost maltrată de soţul ei, mecanicul Vulpoi dela uzină. Cauza actului agresiv ar fi de natură băneasca.

x D-na Zenobia Ungureanu din str. Lascar Catargi No. 13 a reclamat parchetului că a fost grav bătută de femeia Aneta Roşu din str. Malu No. 7.

AU SOSIT BANII

pentru salarii pe Noembre

Administraţia financiară a primit eri după amează un acreditiv de 14.200.000 lei pentru salarii pe luna Noembrie.

Banii încasându-se azi dimineaţă dela Banca Naţională, d. ad-tor Ilie Florescu a dispus facerea plăţilor potrivit unui tablou afişat.

*

Deasemeni a sosit azi dimineaţă şi un rest de acreditiv de 3.000.000 lei pentru pensii.

Incât plata pensiilor continuă conform itinerariului stabilit.

*

Intrebat de noi, d-l Florescu ne-a spus că speră ca până Sâmbătă să-i sosească şi acreditivul pentru pensiile trimestriale.

Rex

Pentru solidarizarea funcţionarilor particulari

Primim următorul:

COMUNICAT

„Asociaţia funcţionarilor de Biroŭ, Comerţ şi Industrie, discutând în şedinţa sa din 30 Noembrie încercarea de înjghebare în localitate a unei secţiuni a Uniunei funcţionarilor din Bucureşti, constată următoarele:

1) Această tentativă de organizare a acestei asociaţiuni se face tocmai în preajma alegerilor la Camerile de Muncă şi a votării legei pentru Asigurările Sociale, când concentrarea tuturor forţelor funcţionăreşti se impune spre a salva interesele clasei funcţionăreşti ameninţate de aceste legi.

2) Cei cinci funcţionari ce vor să exercite această spargere a frontului funcţionăresc, sunt elemente dubioase şi exoluse din Societatea „Generala" pentru fapte infamante.

3) Asociaţia cere tuturor funcţionarilor să se organizeze în asociaţiile existente, boicotând orişice încercare de înfiinţare „a noi organizaţiuni". *Comitetul*

Templul dela Abator

„SFÂNTUL" INOCHENTIST IANCU MORARU

dat în judecată pentru cumul de delicte

Azi s'au terminat cercetările în legătură cu descoperirile făcute la templul inochentist din localitate.

„Sfântul" Iancu Moraru a fost trimis în judecată pentru propagandă imorală, excrocherie, atentat la bunele moravuri şi practicare ilegală a medicinei.

Iancu Moraru este acuzat că atrăgea în casa lui diferiţi oameni, pe care-i convertea la inochentism; şi aducea grave insulte bisericei ortodoxe. El obliga pe credincioşii lui să se dedeie la diferite acte ruşinoase, care constituiau adevărate atentate la bunele moravuri. El predica libertatea vieţei sexuale, şi împrăştia desfrâu în populaţia naivă. Prin diferiţi agenţi, Iancu Moraru împrăştia în sate versiunea că e un făcător de minuni, care vindecă de orice boală pe cei ce trec la religia inochentistă.

Pe credincioşi, Iancu Moraru îi ţinea sub teroare, excrocându-i de bani şi diferite obiecte de valoare.

*

Este interesant să se ştie cum a apărut această secţă a inochentiştilor.

In 1645 a fost arestat în Rusia un dezertor anume Daniel Filip, scamator de meserie.

Adus în faţa autorităţilor ruseşti de pe atunci, el a declarat că Dumnezeu i-a poruncit să ocupe tronul său de pe pământ şi să împartă dreptate. In sprijinul afirmaţiilor sale, a făcut o serie de scamatorii atât de uimitoare încât judecătorii i-au dat drumul.

Plecat în lume Filip s'a decretat Dumnezeu, a luat cu sine un prieten anume Ivan Suslov, „cel născut dintr'o babă de 100 ani", şi i-a declarat Hristos.

Amândoi au cutreerat lumea şi au propovăduit o religie de desfrâu.

Atât falsul Dumnezeu, cât şi falsul Hristos au murit.. de sifilis!

Dela această religie s'a inspirat preotul Inochentie care s'a declarat sfânt. El a murit în 1918 în Basarabia şi şi a trecut sufletul unui urmaş care poartă numele tot Inochentie. M.

MĂSURI SEVERE

PENTRU ORDONAREA OPERAŢIILOR FISCALE

Descinderile inopinate ale ministerului de finanţe la diversele percepţii din Capitală au dus, — după cum se ştie, — la constatări care pun într'o lumină urâtă pe unii slujbaşi fiscali.

S'a constatat între altele că dosarele prevăzute de legea contribuţiilor directe sunt într'o totală dezordine, din multe din ele lipsind acte valoroase.

D. ministru Madgearu a trimis percepţiilor o circulară (sosită şi la Iaşi) care indică măsuri drastice contra agenţilor fiscului care nu ţin în ordine registrele şi dosarele fiscale.

Se dă un termen de două septămâni ca dosarele să fie completate, puse în ordine şi cusute, spre a se evita pierderea actelor.

Pe viitor, lipsa unui dosar sau a unui act, se va califica de minister drept distrugere şi sustragere de acte publice, urmând a se deschide acţiune publică împotriva funcţionarului vinovat.

p. gr.

EDILITARE

BAHLUIUL ROADE MALURILE

Se fac unele lucrări de îndiguire

Primăria a fost înştiinţată că str. Arapu a fost roasă în bună parte de apele Bahluiului şi ameninţă cu prăbuşirea.

D. primar P. Bogdan însoţit de d. ajutor Colcea, au cercetat la faţa locului şi au constatat că într'adevăr trebuiesc lucrări urgente de întărire şi îndiguire.

Azi dimineaţă s'au început lucrările. Piloţi de stejar vor fi aşezaţi dealungul albiei, pe ambele maluri, iar malul va fi înălţat cu pământ şi macadan.

In primăvară se va continua îndiguirea Bahluiului, spre cartierul Trei Calici şi Şoseaua Naţională.

*

In acelaş timp se fac şi lucrări de îndiguire a trecătoarei Leu (Ţicău). Pe acolo se scurg apele din str. Sărăriei, în timp de ploae şi inundă casele.

x *In clinicile somităţilor medicale* „DALIN" *este recunoscut ca cel mai bun antinevralgic. Puternic şi nevătămător.* Vindecă: *dureri de cap, nevralgii, junghiuri, gripă, răceli, guturai,* etc. DALIN *este aprobat de serv. Sanitar Superior cu No. 39587 din 22 Iunie 1932. Depozit: Farmacia Dr.* D. Beceanu, *Iaşi.*

INFORMAŢIUNI

x In mod excepţional, se va da autorizare de către Banca Naţională până la 9 Decembrie 1932, pentru scoaterea din vamă a coletelor poştale sosite cu ramburs, pentru care s'au făcut comenzile înainte de 1 Decembrie 1932, după data de 9 Dec. 1932 nu se va mai da nici o autorizara.

x **Orarul la magazine.**—Din iniţiativa Camerei de Comerţ, se va ţine zilele acestea, în sala Sidoli, o întrunire publică a comercianţilor, pentru a cere ca prăvăliile să se închidă la ore mai târzii.

x *Convocare* — Doamnele şi domnii membri ai corpului didactic de toate gradele din oraşul şi jud. Iaşi, sunt rugaţi a lua parte la întrunirea de Vineri 2 Decembre a. c. ora 6 seara în localul cercului didactic, din str. Lăpuşneanu Nr. 13.

Ordinea de zi:

1) Discuţiuni despre noile reforme anunţate asupra învăţământului.

2) Gradaţiile, armonizarea salariilor, restanţe.

3) Şi alte chestiuni.

Duminică 11 Decembrie

BALUL PROFILAXIEI

în Saloanele Cercului Militar

x Primăria a acordat 15.000 lei pentru construirea monumentului ce se ridică în noul cartier Păcurari, în amintirea inundaţiilor din vara trecută.

Planurile monumentului sunt lucrate de d. Petrov, şeful serviciului tehnic al municipiului.

x Serviciul apelor a terminat canalizarea străzii Gălăţeanu. Se continuă lucrările pe strada Sf. Lazăr.

x Sâmbătă apare „Revista şcolară" sub îngrijirea corpului profesoral al şcoalei „Vasile Alecsandri".

Aceasta este singura revistă din ţară scrisă în întregime de copii.

x Serviciul sanitar al oraşului a aplicat o amendă de 100.000 lei femeii Paulina Ţârcă, patroana unui local de perdiţie, pentru practica ilicită a prostituţiei.

x **Chestia medicilor şcolari** — Sâmbătă 3 Decembre va avea loc la serviciul sanitar al oraşului, o şedinţă a medicilor şcolari, prezidată de d. dr. Bulău, medicul şef al municipiului.

Cu acest prilej se va discuta şi chestiunea ridicată de un medic ieşean care a adus unele acuzaţii medicilor şcolari. După cum ni se afirmă, ar fi vorba de o chestiune familiară, care a dat naştere discuţiei.

x **Radio — Sâmbătă 3 Decembre** la ora 9 seara, Postul Radio Bucureşti va transmite *„Organul din Dorna"* operetă de Ana Bobescu.

Spectacolul prezintă un deosebit interes pentru ieşeni, deoarece conducerea muzicală o are compozitorul *Raul Sculy*, din distribuţie fac parte foşti artişti ai Naţionalului D-nii: *Miron Popovici, Calmuschy, I. Handoca, Stoicescu* iar scriitorul *Adrian Pascu* va ţine un cuvânt introductiv în legătură cu opereta veche românească.

x La 13 Decembrie se întruneşte la inspectoratul jandarmilor comisiunea care are a judeca abaterile unor jandarmi.

x Tenul iritat de vânt şi de frig se normalizează repede întrebuinţând **Crema Miraculoasă** specialitatea Farmaciei Dr. Rătianu Iaşi. Această cremă distruge petele de pe obraz şi albeşte şi catifelează pielea dându-i o fineţă deosebită. Cereţi ambalajul original. Marcă depusă. Se trimite contra ramburs, ori unde s'ar cere

x Serbătorirea Aglaiei Pruteanu. — Miercuri 7 crt. are loc la Teatrul Naţional spectacolul de gală dat în onoarea marei artiste d-na *Aglaia Pruteanu.* Se va reprezinta într'o inscenare nouă, cunoscuta piesă „Macbeth" de Shakespeare, distribuţia numărând întreg ansamblul teatrului, în frunte cu d-na Pruteanu şi d. Aurel Ghiţescu.

Biletele, cu preţuri obişnuite se găsesc la „Braşcu".

x *Serviciul sanitar* al oraşului a întocmit o statistică din care rezultă că în Iaşi există 270 medici, 24 dentişti şi 9 medici-dentişti.

x La şcoala de cântăreţi bisericeşti, d. profesor Gh. H. Sârbu a ţinut astăzi o interesantă conferinţă elevilor, vorbind despre actul istoric al unirii cu Ardealul.

x *Conducă spartă.*— Pe str. Cucu s'au spart azi două tuburi dela conducta principală de apă. Str. Aron Vodă a fost complect inundată. Circulaţia fusese întreruptă.

Imediat a sosit la faţa locului d. ing. Antistescu şeful serviciului apelor. Apa a fost oprită şi s'au făcut săpături. S'a constatat că tuburile de fontă erau complect ruginite.

x In urma intervenţiei d-lui ajutor de primar Colcea, se va nivela zilele acestea str. Sf. Andrei, iar în primăvară strada va fi pietruită.

x **Dela „Profilaxia tuberculozei"** — Vizitatorii restaurantului „Corso" au avut Duminică o surpriză plăcută: în locul personalului obişnuit au fost serviţi de câteva domnişoare care au jertfit o după amiază celor suferinzi, punându-se în slujba nobilei Societăţi pentru Profilaxia Tuberculozei.

Au fost răsplătite cu generozitate de către numerosul public consumator, astfel încât şi comitetul Profilaxiei a avut o surpriză din cele mai plăcute: Reţete.

Adânc recunoscător comitetul aduce pe această cale călduroase mulţumiri publicului, inimoaselor slujitoare, şi onor. direcţiunei localului pus cu multă bună voinţă la dispoziţia sa.

Ştiri poliţieneşti

Agresiune.—D. Balan din şoseaua Socola No. 80, a reclamat poliţiei că a fost bătut de un anume Roşu din şoseaua Nicolina.

A rupt sigiliile. — Percepţia primăriei a pus zilele acestea sigilii la cârciumă Aizic Marcovici din Piaţa Sf. Spiridon, pentru neplata unor datorii. Ieri casapul a rupt sigiliile şi a deschis măcelăria.

Furt. — Hoţi necunoscuţi s'au introdus astă noapte în locuinţa d-lui Moise Periţ din str. Hotin No. 21 şi au furat numeroase obiecte casnice.

Accident— La moara din Todireni a fost surprins între maşini morarul Pricop Gheorghe. Un braţ i a fost smuls, câteva coaste rupte şi capul spart. Cu trenul din Dorohoi, el a fost transportat la Iaşi, dar în staţia locală a încetat din viaţă.

Diverse.—Aseară s'au încheiat peste 50 contravenţii la legea repausului.

— Vreo 25 tineri au intrat astă noapte cu forţa în sala teatrului „Phoenix". REP

IN SOCIETATE ŞI LA VIZITE

SUNTEŢI TOTDEAUNA SIGURA DE SUCCES, DOAMNA, DACA PURTAŢI TOALETE CONFECŢIONATE DIN

MATASURILE

Gallia

SUCURSALA IAŞI

STR. CUZA-VODA No. 83

TELEGRAMA

ONOR. SOC.

Asigurarea Romînească

Inspectoratul General al Moldovei şi Basarabiei

IAŞI

str. Lăpuşneanu No. 40

La tragerea care a avut loc la Bucureşti în ziua de 30 Noembrie 1932 printre numeroasele poliţe amortizate, următoarele sunt la Dvs.:

1) D. Vasile Niculescu-Funcţionar C.F.R.—Poliţa No. 64084 Tarif A. câştigă Lei 20.000 (două zeci mii).

2) D. Dimitrie Patraşcu-Roman.— Poliţa No. 86066 T. A. câştigă Lei 20.000 (două zeci mii).

Rugăm urgenta achitare

DIRECŢIUNEA GENERALĂ

RĂGUŞEALĂ STOP LARINGITĂ

INFORMAŢIUNI

x **Legerie eftină la Eduard Cravate fine... la Eduard Stofe moderne.... la Eduard O cupă impecabilă la Eduard**

x *D. Profesor dr. C. Parhon va consulta Vineri şi Sâmbătă în localitate, dimineaţa la spitalul Socola; iar după amează de la 3—5 în cabinetul d-lui Dr. Radu str Alexandri.)*

x Noutăţile din Biblioteca de Imprumut **„Cartea Românească"** M. Sadoveanu; Uvar, D. Stănoiu: Alegere de Stareţă - A. Fratinni: Amanta la 1.000 kilometri - M. Toneghin: Doamna Casanova.

x **La Fraţii POGOR sosind o nouă serie de vinuri, se vînd tot cu preţuri de reclamă şi anume: Vin nou dulce 16 lei ltr. Vin vechi superior 20 lei ltr. Vin vechi extra superior 24 lei ltr.**

x Doctorul **Sebastian Pineles** specializat la Paris şi Viena în boli de copii şi sugaci consultă zilnic 8—10 dim. şi 2—5 d. a. în str. Şcoalei de Arte 9 etaj (lângă soc. Sport şi Muzică).

x **Dr. Ganc vici** *consultă Boale de piept: Luni, Mercuri, Vineri, orele 1—4 str. Cismăriei 21.*

Lecţii de dans

predă d-na Ing. Comănescu

în curând apare:

„ALMANAHUL ILUSTRAT IAŞI 1933"

Viaţa Iaşului, a României şi a lumei întregi, în ilustraţiuni splendide.

Tainele sufletului omenesc.--Credinţe, cresuri, obiceiuri.--Un bogat material informativ, calendaristic şi literar.

Peste 200 clişee executate la marea casă „Illustrations-Verlag-Wagenborg" din Berlin. NUMAI 20 LEI

CAUT maşină de cusut de ocazie. Oferte scrise la ziar, cu indicaţia preţului, pentru H.

GERMANĂ.—Lecţiuni de limba germană predă profesorul Ioan Longhin Neculau la domiciliul său str. Vasile Conta No, 6 în curte.

DE VÂNZARE parcela No. 38 din Parcul Sportiv (fost Soc. de Gimnastică (vis-a-vis de Reg. 13 Inf.) în condiţiuni avantajoase. Informaţiuni Av. I. Serafimi strada Sf. Sava 15.

RESTAURANTUL Bragadiru caută, de cumpărat, vin tămâios, vechi, bun.

DE VÂNZARE casele din str. Asachi 8, cu avantaje de plată. DE ÎNCHIRIAT un mic apartament la aceiaşi adresă.

DE ÎNCHIRIAT cameră mobilată cu lumină electrică şi tot confortul. A se adresa Calea Grigore Ghica Vodă No. 10 (Cartierul Copou).

PIERDUT biletul de liberă petrecere, autorizaţia şi carnetul de identitate eliberate de Siguranţa Iaşi, buletinul biroului de Populaţie com. Copou, 8 bilete de cai şi alte acte. Găsitorul va primi o bună recompensă; contrar le declar nule şi fără valoare în mâinile oricui s'ar găsi.

TEODOR GHEORGHIEF

str. Păcurari, fabrica de cărămizi „Petru Bogdan"

Pentru a evita earnmitsu săpunului prost în baie întrebuinţaţi numai **Săpunul de migdale** ambalat în staniol, având inscripţia respectivă şi marca C. S. tipărite în Bleu.

Vând eftin

1 filtru nou de vin, cu asbest 1 Ebullioscop pentru gradat vinul cu instrucţiunile respective.

Maior, E. CONSTANDACHI

str. Palat 2 (Casele Daniel)

a 12-a oară

TEATRUL NAŢIONAL Mireasa din Tărăscău astă-seară

Inepuizabil succes

ULTIMA ORĂ

Republica germană în primejdie

Spre proclamarea unui regent — Amestecul Hohenzollernilor

Berlin 1. — Ziarul „Der Deutsche“ oficiosul sindicatelor creştine, publică ştirea senzaţională despre planul proclamării unui regent în Germania.

Unele cercuri apreciază că este timpul a se răsturna republica şi a introduce dictatura. Preşedintele Hindenburg e pus în situaţia de a alege între demisie şi călcarea Constituţiei.

Se afirmă că preşedintele intenţionează să demisioneze.

*

In toate aceste chestiuni este amestecată familia imperială de Hohenzollern.

Se anunţă că prinţesa Hermina, actuala soţie a ex-Kaiserului Wilhelm, a făcut zilele acestea o vizită la Berlin şi a discutat chestiunea proclamării unui regent.

Intârzierea evenimentelor se datoreşte faptului că fostul împărat nu vrea ca regentul să fie proclamat în persoana ex-Kronprinţului.

Acest plan de restaurare monarhică, joacă un rol însemnat în actuala criză de guvern.

*

Intrevederea dintre generalul Schleicher şi Adolf Hitler care trebuia să aibă loc ieri, a fost amânată. Hitler vrea ca locul şi data acestei întrevederi să fie ţinute în secret.

Se crede că generalul Schleicher va reuşi să constitue cabinetul, şi va căuta să obţie un armistiţiu politic până la primăvară.

Răscoală anti-sovietică

în Turkestan

Varşovia 1 — Din Moscova se află că în Turkestan a izbucnit o mare răscoală anti-sovietică.

Se face intensă agitaţie pentru proclamarea războiului sfânt al musulmanilor împotriva bolşevicilor.

Guvernul sovietic a trimis întăriri militare la faţa locului.

Conferinţa d-lui prof. Motăş

din Aula Universităţii

D. profesor dr. C. Motăş, a conferenţiat aseară în Aula Universităţii ieşene—în cadrul ciclului de conferinţe organizate de asociaţia studenţească „Prietenii naturii“, — vorbind despre „Comensalism“ (curioase asociaţii între diverse animale).

D. dr. Motăş este un conferenţiar care ştie să îmbine verbul frumos cu datele ştiinţifice, aşa încât conferinţa să fie cât mai atractivă.

D. profesor Motăş a explicat deosebirile dintre parazitism, comensalism şi mutualism. D-şa a dat numeroase exemple de asociaţii între diverse vieţuitoare.

Conferinţa a fost însoţită de o serie de proecţii, — ale căror clişee au fost lucrate de d-ra Aurelia Bosinceanu.

D. Motăş a încheiat, făcând o interesantă analogie între viaţa diverselor animale convieţuitoare, care se potriveşte atât de bine cu cea a multor persoane.

Conferenţiarul a fost răsplătit cu numeroase aplauze. A.

ANEXA LA PACTUL FRANCO-RUS

PREZINTĂ IMPORTANŢĂ MARE PENTRU ROMÂNIA

Moscova 1.—Semnarea pactului de neagresiune între Franţa şi Rusia este considerat de presa rusă ca un eveniment deosebit de important.

Ziarele arată că vor decurge de aici avantagii economice; iar oficiosul „Izvestia“ ţine să afirme că Rusia vrea pace cu toate popoarele.

D. Litvinov a declarat că vor începe încurând tratative economice şi comerciale între Franţa şi Sovlete.

*

Paris 1—In „Echo de Paris“ d. Portmax critică scrisoarea — anexă privitoare la România, adăogată la pactul franco-rus, considerând această scrisoare-anexă ca un act foarte stângaci.

D. Titulescu a respins categoric termenul de 4 luni (prevăzut în scrisoarea-anexă) pentru semnarea protocolului Litvinov-Cădere.

Prin această anexă — scrie d. Petrinax — Sovietele au reuşit, printr'un act oficial, a face să se recunoască existenţa unei „chestii a Basarabiei“.

*

Bucureşti 1. — Scrisoarea-anexă la pactul franco-rus, trimisă de d. Dowgalewski d-lui Herriot, are importanţă mare pentru România.

In scrisoare se vorbeşte de **„chestii litigioase“** şi nu de „diferende existente“, — adica d. Dowgalewski întrebuinţează tocmai formula pe care o respinsese d. Litvinov.

Această scrisoa e valorează cât un pact de neagresiune.

Şi o parte din opoziţie este de acelaşi părere. Insă nu văd toţi la fel. Dovadă că d Iorga a şi adresat ieri la Senat, d-lui Maniu, o nouă interpelare în această chestiune.

*

Din anturajul d-lui Titulescu se anunţă că ministrul de externe are intenţia să plece la Geneva pentru a participa la consiliul Ligii Naţiunilor unde se va discuta problema Mandciuriei şi chestiunea dezarmării.

Dar această plecare a d-lui Titulescu va depinde de situaţia politică internă.

ORA 3

Marea manifestaţie de la Cluj

Cum s'a aniversat alipirea Ardealului

Cluj 1 — Astăzi s'au aniversat 14 ani dela alipirea Ardealului. La Cluj au venit peste 100,000 oameni din toate unghiurile provinciei. Sărbătoarea a luat caracterul unei mari manifestaţiuni antirevizioniste. Au vorbit d-nii Haţiegan, episcopul Nicolae Ivan, Teodor Mihali. pr. Agârbiceanu, Iuliu Moldovan şi alţii.

S'au trimis telegrame M. S. Regelui Carol, d-nilor Herriot. Beneş şi primului ministru jugo-slav.

Deasemenea s'a expediat şi d-lui Mussolini o telegramă, prin care se arată că Românii vor şti să-şi apere frontierele până la ultima picătură de sânge.

Proectul suspendării execuţiilor silite

a fost găsit constituţional de consiliul legislativ

Bucureşti 1.— Astăzi s'au întrunit la Senat comisiunile juridice ale Corpurilor Legiuitoare. S'au discutat proectul de suspendare a execuţiilor silite. Au făcut diferite propuneri d-nii Potârcă, Armond Călinescu, Xeni, Pompiliu Ioaniţescu, etc., relevându-se în special caracterul urgent al legii.

S'a precizat că prin suspendarea execuţiilor se înţelege suspendarea licitării şi adjudecării. S'a cerut apoi părerea Consiliului legislativ dacă proectul este constituţional. Consiliul a răspuns afirmativ.

Simplonul atacat cu pietre

Bucureşti 1 — In apropiere de Craiova, între Goleşti şi Pietreşti, simplonul a fost atacat cu pietre.

S'au spart câteva geamuri la vagonul de clasa III-a. Printre călători s'a produs mare panică. Se fac cercetări pentru descoperirea răufăcătorilor.

Notele europene către America

Londra 1 — In Camera Comunelor ministrul Chamberlain a anunţat că astăzi a fost trimisă la Washington nota de răspuns a Angliei.

Se precizează pentru ce se cere Americii amânarea plăţilor. Franţa va trimite şi ea o notă similară.

Incidentul dela consulatul maghiar din Cluj

Demersul guvernului din Budapesta

Cluj 1.— In vederea comemorării unirii cu Ardealul, o mare adunare populară s'a ţinut aseară în Piaţa Unirii.

Din balconul primăriei, au rostit cuvântări d-nii prof. Haţiegan, prof. Cătuneanu, Marin Ştefănescu etc.

A urmat o retragere cu torţe, pornind din str. Moţilor. S'a făcut manifestaţie de simpatie la locuinţa Episcopului Hosu.

In dreptul consulatului maghiar, publicul a cerut să se arboreze tricolorul românesc pe clădire. Cererea fiind refuzată, demonstranţii au rupt firma consulatului şi au spart 3 geamuri. De la o torţă s'a aprins o perdea. Dar focul a fost stins imediat. Publicul a înfipt drapelul românesc pe balconul consulatului.

*

Bucureşti 1 — Incidentele dela Cluj au fost transmise cu totul exagerat, în străinătate. Agenţiile din Budapesta şi Viena, cereau mereu lămuriri telegrafice.

*

Budapesta 1 — Guvernul maghiar a făcut oficial, un demers telegrafic la Bucureşti, cerând satisfacţie pentru întâmplările dela Cluj şi aplicarea de măsuri pentru ca asemenea fapte să nu se mai repete.

Proectul de reformă electorală

întimpină anumite împotriviri?

Bucureşti 1. — Proectul de reformă electorală, împreună cu materialul de studiu adunat de d. Mirto, a fost predat d-lui Maniu pentru a lua o decizie definitivă.

Guvernul intenţionează să înfăptuească reforma îndată după ce parlamentul va vota bugetul şi legile financiare.

*

O parte din opoziţie primeşte cu satisfacţie proectul electoral, în special în ce priveşte suprimarea primei majoritare.

Altă parte a opoziţiei crede însă că guvernul se angajează pe un drum riscat.

Şi se spune că proectul guvernamental va întimpina chiar impotrivirea unor sfere înalte.

NOUI FRAUDE FISCALE

în valoare extraordinară

Bucureşti 1—La Ministerul de Finanţe se cercetează o afacere senzaţională de fraude fiscale puse în sarcina Societăţii „Steaua Română“, — statul fiind păgubit cu sute de milioane lei.

Se spune că s'ar fi operat cu o îndrăzneală uimitoare, şi cu dibăcia unei persoane din fruntea societăţii care funcţionase mai înainte ca inspector financiar în serviciul statului.

Se mai afirmă că ar fi fost frustaţi şi acţionarii Societăţii, de oarece s'au sustras din beneficii sume mari, care au fost trimise şi depozitate în străinătate.

Modificări în proectul de suspendare

a execuţiilor silite

Avantaje pentru comercianţi.-Urmărirea veniturilor

Bucureşti 1. — La Senat s'a depus aseară proectul de lege pentru suspendarea execuţiilor silite la oraşe.

Se anunţă că guvernul a decis unele modificări însemnate la proectul iniţial. Astfel, s'a renunţat la excluderea comercianţilor dela beneficiul legii. Se suspendă şi pentru ei execuţiile silite, la imobilele grevate de datorii civile

Se va mai prevedea, între altele, că în tot timpul cât execuţiile sânt suspendate, creditorii vor putea continua să îndeplinească întreaga gamă de măsuri judiciare pentru conservarea imobilelor urmărite.

Şi dacă vânzarea silită este suspendată, în schimb creditorii pot urmări veniturile imobilelor.

Proectul va fi studiat astăzi în comisiile parlamentare.

PROGRAMUL DE ACTIVITATE

al Ateneului Popular Tataraşi

Sâmbătă 26 N-brie seara a avut loc festivalul cultural urmat de bal organizat de soc. „Cultura Tehnică“, secţia Iaşi. A conferenţiat d. prof. Gh. Ghibănescu.

Duminică 27 N-brie matineu a avut loc prima şezătoare religioasă organizată de soc. „Oastea Domnului“, a conferenţiat Sf. Sa Pr. P. Chirica.

Sâmbătă 3 D-brie seara va avea loc al II-lea festival cultural urmat de bal al soc. „Cultura Tehnică“.

Duminica 4 D-brie matineu şezătoarea studenţilor de peste hotare; va conferenţia Dl. Prof. Emil Diaconescu.

Marţi 6 D-brie matineu şezătoarea şcoalei comerciale super. M. Kogălniceanu.

Duminica 11 D-brie matineu şezătoarea Liceului Internat.

Sâmbăta 17 D-brie serbarea datinelor de Crăciun (Seminarul Veniamin).

Duminica 18 D-brie toată ziua serbarea premierei datinelor.

Duminică 25 D-brie bal Soc. Cult. Leul.

Luni 26 D-brie bal Soc. Cult. Tehnică.

Marţi 27 D-brie bal Soc. „Poliţistul“ pentru îmbrăcarea de Crăciun a copiilor sergenţilor de oraş.

S-a făcut un apel călduros tuturor direcţiunilor şcolilor secundare şi primare, ca anul acesta, elevii care vor particiaa la serbarea datinelor de Crăciun, să fie cât mai bine preparaţi, şi cu stele cât mai frumoase, peniru ca Iaşul să stee veşnic în fruntea celorlalte oraşe din ţară în privinţa păstrării curate a tuturor datinilor de Crăciun.

Deasemenea a fost rugat d. Chestor care e conferenţiar Universitar, ca sub nicl un motiv, să nu se elibereze autorizaţie echipelor de mascaţi care nu reprezintă irozii şi nunta ţărănească sau vrem obicei curat românesc. Aceasta pentru a opri ca datinele noastre frumoase să fie influenţate de obiceiuri străine.

UN COMERCIANT SE SINUCIDE

DIN CAUZA JENEI FINANCIARE

Bacău 1.— O impresionantă sinucidere s'a înregistrat în localitate. Cunoscutul comerciant de cherestea Moritz Rotman, cu domiciliul în str. Sf. Neculai No 2, şi-a pus capăt vieţii.

Cadavrul a fost găsit astăzi dimineaţă de către soţia sinucigaşului în magazia de cherestea din Bulevardul Carol 27.

Nefericitul comerciant, în etate de 46 ani, era în ultimul timp foarte abătut din cauza jenei financiare. Ruinat de efectele crizei, Rotman a hotărât să-şi curme viaţa şi s'a spânzurat de o grindă în magazie.

La faţa locului au sosit d-nii procuror Gorovei şi medic-legist N stase în vederea cercetărilor.

Ştirea acestei sinucideri a provocat o tristă impresie în toţi oraşul şi mai ales în cercurile comerciale, unde defunctul era bine cunoscut. *Manes*

Tulburări antisemite

în Polonia

Cernăuţi 1 — Călători sosiţi din Lemberg arată că agitaţiile antisemite au degenerat în tulburări de stradă.

S'au spart geamuri la unele prăvălii; s'au produs ciocniri cu armata; şi s'au operat peste 500 arestări.

Intrucât la tulburări au participat şi studenţi, Universitatea a fost închisă.

Agitaţii similare se mai anunţă din Varşovia şi Vilna. Autorităţile au luat măsuri severe pentru menţinerea liniştei.

INFORMAŢIUNI

x *Pânea de calitate proastă.*— Primăria a ridicat numeroase probe de făină de la brutării.

Se bănueşte că morarii amestecă făina integrală cu neagră, sau fabrică făinăde calitatea doua şi o dau drept pâine integrală.

Unele brutării pun în vânzare pâine integrală care nu-i suficient coaptă.

x *Aula Universităţii* — Vineri 2 Dec. a. c. ora 21, d. prof. universitar *C. Parhon* va conferenţia despre *Psihofiziologia emoţiilor* (cu proecţii). Conferinţa face parte din ciclul organizat de Soc. cult. stud. „Moldova Intregită“.

x In străzile Robilor şi Delavrancea s'a introdus lumină electrică.

x Asociaţia inginerilor a luat hotărârea ca în viitoarele şedinţe să se discute pe larg problema apei la Iaşi şi să nu abandoneze chestiunea până la definitiva ei rezolvare.

Desbaterea va fi deschisă de d. inginer Andriescu-Cale, care cunoaşte problema în toate laturele ei.

x **Durerea de bătături** te enervează şi te face uricios. Remediul îl găsiţi în preparatul „ANTICALUS“ soluţie şi pomadă. Depozit Farmacia Dr. Rătianu str. Cuza Vodă 48. Marca depusă.

Informaţiuni

x **Cafele crude**
Cafele prăjite
Cafele râşnite
Cele mai bune şi mai eftine la „MOCA“.

x Există un mod pentru rapida dispariţie a durerilor menstruale prin „Algocratine“. In 10 minute dispar durerile; este un preparat cu totul nevătămător Doamnelor şi Domnişoarelor la orice vârstă.

x Vizitaţi magazinul **Quadrat** *Depozitul Fabricei de Galoşi şi Şoşoni* marca cea mai răspândită pe tot globul pământesc. Formele cele mai moderne, durabilitatea garantată, Iaşi strada Ştefan cel Mare No. 15, alăturea de Banca Emanoil Marcovici. En-gros.-En-detail.

Astăzi încep
cursurile ritmice
la d-na Ing. Comănescu

PRIMARIA MUNICIPIULUI IAŞI

PUBLICAŢIUNE

No. 37842 din 25 Nov. 1932

Se aduce la cunoştinţa celor, interesaţi că în ziua de 20 Decembrie a. c. ora 11 dimineaţa se va ţinea în localul acestei Primării situată în Iaşi str. Alexandri No. 14 licitaţie publică pentru vânzarea unui teren in suprafaţă de 1263,50 m. p. din com. Copou spre podgorie.

Licitaţia se va ţine în conformitate cu art. 88—110 inclusiv din legea Contabilităţei Publice, regulamentul Oficiului Central de Licitaţii şi normele publicate in Monitorul Oficial No. 127 din 4 Iunie 1931, şi va incepe de la 6 lei m. p.

Toate persoanele care vor lua parte la licitaţie vor depune pe lângă ofertă şi o garanţie de 5 la sută din valoarea terenului iar oferta se va face numai in conformitate cu caetul de sarcini care poate fi văzut în orice zi de lucru dela 8—12 în localul acestei Primării.

x **Cial gratis oferă numai Fraţii POGOR.**

Epitropia Generală a Casei Spitalelor Sf. Spiridon din Iaşi

ANUNŢ

Se aduce la cunoştinţa elevelor care s'au înscris la Şcoala de Infirmiere şi Supraveghetoare de Spital a Epitropiei că concursul de admitere în şcoală s'a amânat pentru mâine 2 Decembrie a. c. orele 4 după amiază.

DOCTOR
SOLO SCHREIFEL
Boli interne, Boli de piele. venerice-syfilis
Raze Ultra-Violete, Diathermie Microscopie, Analize de sânge
Consultaţii 8—11 ; 2—9
Duminica, numai dimineaţa
str. **Anastasie Panu No. 70**
(vis-a-vis de Palatul Ad-tiv)

De închiriat

în casele Daniel **Un apartament** modern 4 odăi **mobilat** sau **nemobilat,** bucătărie, baie W. C. instalat eventual garaj.

Mai multe Prăvălii şi magazii în curte. Depozitul de vin ocupat de d. Maior Costandachi.

Pentru informaţiuni şi vizitare a se adresa d-lui **M. Patron** Avocat str. Ne uitae Gane 12 de la 7—8 seara sau la **Proprietari** d-nii Daniel str. Palat 2 de la 10-12 a. m.

S.D.Pistiner
renumitul **ceasornicar**
S'A MUTAT
din str. Unirei
în str. Lăpuşneanu 28
(lângă Macii)

Citiţi pe

FRATTINI

Scriitorul italian de mare talent, un Pitigrilli de aceiaşi scăpărătoare inteligenţă, tradus în româneşte

AMANTA LA 1000 KILOMETRI

este o irezistibilă şarjă a vieţii micei burghezii, redate în torenţiale aspecte comice şi echilibrate de o gingaşă dragoste modernă între doi tineri simpatici şi sensitivi. Se găseşte de vânzare la S. Peretz str. Unirei 9 şi la toate chioşcurile de ziare.

INSCRIERI pentru excepţionala excursie Iaşi-Bucureşti (400 lei dus şi întors) la Agenţia Wagons-Lits Piaţa Unirei şi la ziarul „Opinia“.

ANUL XXIX No. 7683

3 LEI EXEMPLARUL

SAMBATA 3 DECEMBRIE 1932

ABONAMENTE
Lei 1000 .
"
"
AT
IAŞI.—

Fundaţiunea „Regele Ferdinand I"
Bucureşti
Str. Ştirbei Vodă 3
(Adm. Dom. Coroanei)

OPINIA

ZIAR POLITIC COTIDIAN

BON No. 19
PREMIILE GRATUITE ALE ZIARULUI OPINIA

IDEI ŞI FAPTE

Un subiect dezesperant:

FRAUDELE

De mult timp gazetele obişnuesc să nu mai înregistreze fraudele care nu ating suma de câteva sute mii lei. Şi nu numai pentru că potlogăriile astea „mărunte" au ajuns să constitue o banalitate şi nu mai interesează publicul cetitor. Ci pur şi simplu e la mijloc un obstacol de ordin tehnic: se comit atâtea fraude în lungul şi în latul ţării, încât, fie şi o succintă redare a absolut tuturor coţcăriilor mici, ar umplea toate coloanele ziarelor şi n'ar mai rămânea un spaţiu cât de mic pentru alte întâmplări (dealtfel, tot aşa de „distractive" ca şi fraudele).

Prin urmare, nu se relatează decât hoţiile de sute de mii şi nu se comentează decât loviturile gangstereşti de zeci şi sute de milioane.

Şi totuşi, se întâmplă cam des să fim siliţi să revenim asupra subiectului odios în chestie, să stoarcem o exclamaţie de indignare: „Iarăşi fraude!" — adesea nu apuci să comentezi o fraudă care ţi se pare grandioasă, fantastică şi iată că, a adoua zi chiar, viaţa mizerabilă îţi impune să revii cu desbaterile publice asupra banditismelor şi mai sensaţionale, şi mai uluitoare.

Eri fraude de milioane la căile ferate, cu carnetele văduvelor, şi orfanilor din războiu (ce sacrilegii!); azi fraude de *sute de milioane*, puse în sarcina societăţii „Steaua Română".

Şi vă mai întrebaţi prostesţe de unde deficitele, înspăimântător de mari, din cursul ultimilor ani? De ce o asuprire fiscală revoltătoare, mereu crescândă, aducătoare de necazuri supărătoare imensei majorităţi a populaţiei?

Foarte simplu şi foarte edificator: pentru că se fură ca'n codru, de cei mari mai ales, pentrucă aparatul fiscal e incapabil să stoarcă biruri dela acei care le pot plăti cu uşurinţă chiar şi pe aceste vremuri de restrişte, de criză cumplită. Incapacitate şi reavoinţă; interes personal şi un dor neînfrânat de a te îmbogăţi peste noapte,—iată ce contribuie în cea mai largă măsură la deficitele bugetare; iată de unde vine răul cel mare; iată care-i pacostea ce subminează în permanenţă fiinţa acestui stat.

E vorba de o persoană particulară, care a comis fraudele la „Steaua Română"? Dar în dauna directă a visteriei statului; în dauna indirectă a sutelor de mii de pungi cetăţeneşti.

Şi apoi, întrebarea dureroasă tot aceiaşi rămâne: — „dar controlorii fiscului la ce au veghiat, de le-a „scăpat din vedere" o potlogărie de sute de milioane? La încasarea şperţurilor grase, poate?

Şi aşa o să continue mai departe: cu fraude de miliarde, cu biruri insuportabile, cu deficite enorme.

Nu însă fără sfârşit. *Totul în lumea astea trebuie să aibă un sfârşit.* Şi va veni ziua cea neagră, ziua cea de apoi, când nu va mai fi de unde să se încaseze dările şi nu se va mai putea opera în cassa secătuită a statului.

Iar atunci: ori va veni mântuirea, ori se vor cufunda cu toţii într'o prăpăstie fără fund: şi controlorii abuzivi, şi gangsterii neruşinaţi şi milioanele de contribuabili, din sudoarea frunţii cărora „pers a ele marcante" confecţionează şi depun în seifurile elveţiene, miliarde în valută forte...

Nu va întârzia mult nici ziua aceia fatală.

I. L. BASARABEANU

ESTE IMPOSIBIL A SE DESFIINŢA

VRE-O SECŢIE A TRIB. IAŞI

Intr'un număr recent din „Gazeta Tribunalelor", distinsul magistrat ieşan d. Traian R. Scriban publică acest interesant şi just articol:

Aţi auzit?

Presa scrie, iar gurile vorbesc că se va desfiinţa o secţie de la tribunalul Iaşi.

Faptul e atât de imposibil, în cât e evident că cine a emis părerea aceasta, nu cunoaşte situaţia locală.

Aici nu avem secţii „anumit" create. Sunt 3 secţii de muncă intensă, de eforturi continui pentru desăvârşirea dreptăţii, iar desfiinţarea uneia este o imposibilitate absolută.

Intr'o instituţie unde toţi depunem o muncă de neurastenizare, nu se poate suprima nici un judecător, căci ar fi să descompui şi faci imposibilă justiţia. Judecătorii peste măsură de obosiţi nu pot presta o muncă folositoare societăţii. Când e sesiunea curţilor cu juraţi, se simte o lipsă complectă de magistraţi. Te vezi delegat la alte secţii, la parchet, că nu mai ştii unde ţi-e capul. Să vezi ce va fi la tribunale cu judecători suprimaţi în ajunul mişcărilor în magistratură! Toţi fugim la Bucureşti. Imprumutăm bani de unde putem şi pornim după stăruinţi. Ce te faci atunci? Cine va judeca lumea?

Trebue deci tocmită altă lege de organizare judecătorească, ca să nu se mai golească instanţele, să nu mai stee magistraţii pe sălile cu atmosfera grea ale Ministerului de Justiţie, unde se nărue drepturile şi speranţele juste ale multora.

Nu se pot suprima secţii cu una sută procese zilnic.

Secţiile tutelare ale tribunalelor sunt de utilitate socială vizibilă. Inainte, nu mai găseai un dosar, fondurile minorilor şi cele dotale se evaporau, iar dezastrul apare complect şi înspăimântător dacă ne gândim la cei pe care trebue să-i proteguiască legea.

Nu justiţia e balastul care îngreunează ţara, din contra; iar desfiinţările vor nimici fapte cucerite prin străduinţă şi sforţări demne de laudă.

în pag. 4-a:
ULTIMA ORA
telegrafică şi telefonică

Deschiderea parlamentului englez

Cortegiul tradiţional în drum spre parlamentul din Londra.

DIN TOATA LUMEA

Răzbunarea unui soţ gelos. Un caz îngrozitor de răzbunare s'a întâmplat în localitatea Boise din Statele-Unite. Un anume Eduard Moriss, în etate de 36 ani, s'a prezentat la comisariat, rugînd pe un agent să-l însoţească pînă acasă, întrucît are să-i arate „ceva interesant". Omul a deschis uşa unei odăi şi poliţistul a zărit un spectacol înfiorător: pe podea zăceau cadavrele soţiei lui Moriss şi a unui tînăr de 25 ani.

Bărbatul a declarat că reîntorcîndu se pe neaşteptate acasă, acum 11 zile, şi-a surprins nevasta în culcuş cu tînărul în cauză. Soţul n'a spus nimic. S'a retras bruse şi a închis singura uşă a camerei. Cum odaea era complect izolată, fără ferestre, ţipetele celor două persoane n'au putut fi auzite.

Femeia şi amantul au rămas acolo, pînă cînd răzbunătorul soţ şi-a dat seama că au murit de foame. Atunci s'a dus la poliţie şi a anunţat cazul. Consecinţa va fi un proces de senzaţie.

*

Un concurs original a fost cel organizat la Paris între chelneri. S'a oferit un premiu pentru chelnerul care, ducînd pe-o tavă o sticlă şi trei pahare, va reuşi să ajungă mai repede de la capătul bulevardului respectiv până în piaţa Operei.

Concursul a fost aranjat înadins în cea mai frecventată arteră a Parisului.

S'au prezintat peste 80 chelneri, cu tăvi, sticle şi pahare în mînă. La semnalul dat, au pornit cu toţii în goană spre destinaţie. Unii au căzut, alţii au spart vasele. Şi din toţi numai 11 au reuşit aproape simultan să ajungă cu bine în piaţa Operei.

Spectacolul amuzant a fost urmărit cu plăcere de tot publicul din stradă.

*

14 ani deghizat.— La Londra a încetat din viaţă un anume John Prister, în etate de 56 ani. In timpul pregătirilor de înmormîntare, s'a constatat un fapt surprinzător: defunctul purta perucă, mustăţi şi barbă false. Pînă în ziua decesului, toţi care l-au cunoscut pe dispărut, n'au bănuit că înfăţişarea sa n'ar fi perfect naturală, aşa de dibaci era deghizat.

Bine înţeles s'au întreprins imediat cercetări, pentru a se descoperi motivul acestei transformări. Şi s'a aflat că'n realitate defunctul era un anume Charles Johnson, care în anul 1918 a săvârşit o crimă, omorînd pe un comerciant şi furând o mare sumă de bani. De atunci, adecă timp de 14 ani, asasinul a trăit subt alt nume şi bine deghizat a reuşit să scape de ochiul poliţiei.

Un alt amănunt interesant este că după crimă, având bani destui, Johnson se făcuse om cinstit. Din prudenţă însă trăea foarte izolat, fără prieteni şi fără servitori, până când a închis ochii pentru totdeauna.

*

Trei zile subt apă.— Americanul Simon Petters din New-York a făcut o ispravă, care i-a creiat celebritate. El s'a aşezat într'o cabină de metal, cu un mic geam de sticlă. Cabina a fost apoi scufundată în apa lacului Hudson.

Omul avea acolo un pat bun, o încare din belşug, cărţi, un aparat fotografic, o baterie electrică, hârtii şi creioane colorate. Americanul a stat trei zile subt apă, în care timp a făcut diverse insemnări asupra vieţii animalelor marine şi a scos mai multe fotografii.

Acum respectivul are toate şansele să ajungă... actor de cinema!..

DOUA FEMEI

în zbor peste Atlantic

După cum anunţă ziarul american „New Chronicle", se proectează un nou şi senzaţional raid peste Atlantic. Cu prilejul vizitei la New York, renumita aviatoare engleză Amy Johnson-Molisson a convenit cu numai puţin reputata aviatoare americană Miss Earhart să întreprindă împreună un zbor peste ocean.

Intrucât în perioada iernei condiţiunile atmosferice nu sînt prielnice unui asemenea volaj aerian, raidul va avea loc în primăvara viitoare, în Mart sau April. Cele două aviatoare se vor întâlni la New-York şi de acolo vor întreprinde zborul spre Europa. Va fi primul raid transatlantic încercat de două femei.

Medicul lui Ford

a primit un automobil

Am relatat că la Detroit marele industriaş Henri Ford a fost supus unei operaţiuni chirurgicale.

Un ziar american publică în această privinţă un nou amănunt interesant.

HENRI FORD

După ce a făcut intervenţia, medicul a fost vizitat de un fiu al lui Ford, care venise să achite onorarul. Chirurgul a refuzat însă să primească suma, declarîndu-se sa isfăcut numai cu onoarea de a fi operat pe cel mai bogat om din lume.

Tînărul Ford a mulţumit pentru acest răspuns amabil. A doua zi însă, chirurgul a primit cadou un splendid automobil lucrat în uzinele Ford.

Zece milioane lei

pentru memoriile lui Hoover

Ziarele americane anunţă că preşedintele Hoover a hotărât să-şi scrie memoriile, privind în special perioada din cei patru ani cât a condus Statele-Unite. Ştirea a provocat adevărată emoţie printre marii editori, care au început să se întreacă în preţuri pentru obţinerea memoriilor.

Propunerea-record este aceia a editurii „A. M." din New-York care a oferit d-lui Hoover suma de 60.000 dolari, adecă zece milioane lei. Se crede însă că licitaţia editorilor va mai urca preţul, deoarece e vorba de o afacere rentabilă. Deocamdată însă d. Hoover n'a dat niciun răspuns.

„OPINIA"

LITERARĂ ŞI ARTISTICĂ

Vorbe...

Primejdia de război

Intr'o documentată expunere, ministru englez Stanley Baldwin a descris primejdia războiului aerian. Ştiinţa modernă a dus mijloacele de distrugere atât de departe, încât oraşe întregi cu sute de mii oameni pot fi nimicite într'un sfert de ceas. Din văzduh, pe apă, pe uscat, omul a găsit procedee îngrozitoare de moarte inutilă. Localităţi clădite cu truda a zeci de generaţii pot fi aprins şi măcinate dela distanţe; oamenii pot fi arşi de năvala gazelor cotropitoare; civilizaţia însăşi poate fi prăbuşită de o simplă apăsare de manivelă.

Şi nu există posibilităţi de apărare, după cum recunoaşte d. Baldwin. Pericolul e prea întins şi metodele de distrugere prea grozave, pentruca omul să poată evita ceeace a născocit pentru propria sa tragedie. Şi nu numai d. Baldwin prevede această perspectivă sinistră. O simte parcă lumea toată şi deaceia corul protocolar Mussolini—Herriot—Stimson—Macdonald şi toţi ceilţi reprezintanţi ai popoarelor ţipă de ani de zile: dezarmare, dezarmare.

Dar... la conferinţele internaţionale situaţia se schimbă brusc. Parcă dintr'odată dispare altruismul şi dragostea de pace. Se ţin discursuri, se organizează banchete şi se fixează... o nouă conferinţă. Deaceia, dacă trebuie distrus ceva deocamdată, este tocmai această farsă a hipocriziei diplomatice.

I. b.

...şi fapte

In singurătate

Un ziar francez a întrebat mai mulţi scriitori şi artişti ce ar face, dacă ar trebui să trăească cîtva timp complect izolaţi pe o insulă. Iată cîteva răspunsuri:

Maurice Dekobra: Evident, aş scrie un nou roman.

Mistinguett: Nu ştiu ce aş face, fiindcă m-ar fi teamă grozav, ştiind că sînt complect singură. Aş vrea atunci un singur lucru: să pot dormi şi să mă trezesc apoi din nou în mijlocul lumii.

Maurice Chevalier: Aş face tot ce mi-ar trăsni prin minte, pentruca..reclama să fie cît mai sonoră!

Tristan Bernard: Ar fi o mare nenorocire: aş scrie o nouă piesă!

Georges Milton: Aş dansa de bucurie, căci în sfîrşit, aş scăpa de creditori...

Shaw şi medicul

Se ştie că Bernard Shaw nu simpatizează prea mult pe medici. Zilele trecute, scriitorul englez fiind puţin răcit, un vecin al său, doctor, s'a simţit oarecum obligat să-l viziteze. Servitorul l a anunţat:

— A venit medicul, domnule Shaw.

Scriitorul a răspuns prompt:

— Spunem-i te rog să mă scuze. Nu-l pot primi astăzi, fiindcă sînt bolnav...

Cărţi originale

La Paris a apărut un gen original de cărţi, editate de un grup de tineri scriitori modernişti. Volumele sînt tipărite pe hârtie subţire şi paginile sînt perforate la margine, pentru a se putea rupe lesne.

Colecţia se intuteleazâ „Pentru bibliotecă, sau pentru W, C." Lămurirea de pe dosul copertei arată că cititorii sînt foarte favorizaţi: dacă le place cartea, o pot pune în bibliotecă; dacă nu, îi pot da cea mai practică întrebuinţare... la tualetă!

Intr'adevăr, original şi util...

Clipe vesele

La tribunal, judecătorul se adresează tatălui acuzatului:

— Fiul d-tale a comis multe furturi. D-ta, ca tată, trebuia să-i arăţi drumul drept.

— Eu i-am arătat, domnule judecător; dar el e idiot şi s'a lăsat prins...

*

— Nevasta d-tale era înainte foarte nervoasă. Cum se face că s'a calmat?

— Doctorul i-a spus că enervările o îmbătrânesc...

Bibliografie

— A apărut *„Inseilări"* de tânărul publicist ieşan Jean Pascal. Broşura cuprinde un număr de schiţe şi versuri. Volumaşul este prefaţat de d. Enric Furtună, care recomandă pe autor. Exemplarul 15 lei.

— In biblioteca „Graiul moldovenesc" d. Ioan Longhin Neculau a strâns o serie de maxime într'o broşură intitulată *„Cugetări şi poeme în proză"*. Preţul 5 lei.

NOTE DE DRUM

PE MAREA NEAGRA, CU VAPORUL «ROMANIA»

Dela Constanţa la Constantinopol

Oraşul Constanţa pe care l'am văzut prima dată la 1885, (în stare înapoiată ca un târguşor oare care din fundul ţării şi care nu se întindea de cât din port până la gară), a luat o dezvoltare vertiginoasă şi a devenit un oraş de zece ori mai mare, curat, bine pavat şi cu un aspect occidental. Orice român ar trebui să vadă unicul şi frumosul nostru port la mare.

La începutul toamnei curente am avut prilejul a călători cu vaporul dela Constanţa la Egipt. Cum orice călător se simte parcă dator să comunice şi altora impresiile lui, am socotit că nu va fi fără un mic folos, ca să dau prin răspânditul ziar „Opinia" parte din însemnările mele, întocmite în mod sumar, pentru a nu depăşi cadrul unui articol de ziar.

*

După oare care preparative sumare, coborâm în port şi mă îmbarc pe *„România"* comandat de fiul nostru ieşanul Ştiubei.

Conglomeratul pasagerilor de diferite naţionalităţi, (între care era şi grupul de vreo două sute escursionişti pentru Constantinopol, organizat de revista *„Ilustraţiunea Română"* din Bucureşti), cercetarea acelor de către poliţia portului, urcarea călătorilor, primirea pasagerilor de către personalul *„României"* şi repartizarea lor pe clase şi locuri; convorbirile dintre cei îmbarcaţi şi rudele rămase pe cheiu, lacrimi şterse de ambele părţi,—tot acest spectacol e e din comun şi este impresionant.

Imbarcarea fiind terminată, comandantul de pe puntea de comandă dă un ordin, ce se transmite automat în sala de jos a maşinilor; puntea de urcare pe vapor este trasă pe uscat, pârâmile (odgoanele), ce ţin priponit vasul de uscat, sunt dezlegate, ancora se ridică şi *„România"* se depărtează de mal.

Batistele flutură puternic pe bord şi pe chei; vaporul ese din port şi se îndreaptă prin bezna Mării Negre. Depe mal nu se mai văd decât luminile din port, de pe bulevard şi de la Cazino, iar înainte clipeşte farul de la Tuzla.

(Continuarea în pagina II-a)

Cunoaşte-te pe tine însuţi

Oglinda trădează fotografia spune totul

Dar ***o fotografie bună*** realizată după progresele artei moderne, nu se poate obţine decât la cel mai apreciat fotograf ieşan

ZAHARIA WEISS

Furnizorul Curţii Regale

Atelier fotografic în genul marilor case din străinătate.

Un sat basarabean distrus de foc

Incediul îngrozitor de lângă Bălţi

Din Bălţi se comunică o cumplită nenorocire, înregistrată în judeţ.

Un puternic incendiu a distrus în bună parte satul Singureni, situat în apropierea Bălţilor.

Incendiul a început dela locuinţa lui Ion Petre şi s'a întins repede la casele vecinilor

Cât ai clipi, tot satul era o mare de flăcări şi fum, în mijlocul căreia populaţia alerga înnebunită de groază.

Au fost înconoştiinţate autorităţile din Bălţi, care au luat măsuri ca pompierii să plece imediat la faţa locului.

Intre timp locuitorii făceau sforţări supraomeneşti pentru localizarea incendiului.

Sosind şi pompierii, au reuşit după multă muncă să oprească întinderea focului.

Satul prezintă o înfăţişare înfiorătoare.

Pretutindeni mormane de dărâmături fumegânde, iar printre ele, femei, copii, bărbaţi privind cu ochii în lacrimi, averea lor prefăcută în cenuşe.

Pagubele se cifrează la câteva milioane.

Câteva sute de oameni au rămas pe drumuri.

Comitetul sinistraţilor de pe lângă Prefectura Bălţi, a fost sezizat pentru a veni în ajutorul sinistraţilor.

Băiaş harnic

se caută spre imediată angajare de către Comunitatea Cultului Evreesc din Podul-Iloaiei pentru baia Comunităţii.

Ofertele şi condiţiunile se vor adresa d-lui Dr. S. Iancu preşedintele Comunităţii.

DOCTORUL

Ovidiu Cordescu

consultă zilnic pentru boli de

Nas, gât şi urechi

dela 4—7 p. m.

în str. Mârzescu No. 16

DOCTOR

M. MATASARU

Specializat la Paris—fost asistent de spital la Paris

Boli Interne:

INIMA, PLĂMÂNI

şi tratamentul tuberculozei pulmonare cu Pneumatorax artificial

Str. Mârzescu 16 (parter)

Cons. 9—10 a. m. şi 3—6 p.m.

O româncă sălbătăcită

într'o pădure din Asia Mică

Intr'o pădure de lângă Smirna (Asia Mică) a fost găsită o femeie în stare de sălbătăcie. Ea a declarat că e originară din România, de unde imediat după războiu a plecat cu un ofiţer turc la Constantinopol. După câtva timp însă acesta a părăsit-o.

Disperată, femeia s'a retras într'o pădure din Asia-Mică, unde şi-a făcut un adăpost primitiv într'o peşteră. De atunci trăeşte acolo, hrănindu-se cu frunze şi ierburi. Femeia prezintă un aspect cu totul sălbatic.

MAMA LUI GORGULOV

a fost executată în Rusia

Viena 2. — Ştiri din Rusia sosite prin Riga, anunţă că mama lui Paul Gorgulov (asasinul preşedintelui francez Doumer), o bătrână de 81 ani, a fost executată de G. P. U.

Bătrâna femee era muritoare de foame şi a furat aimente de la o cooperativă bolşevică. Aplicându-se legea foarte severă în asemenea chestiuni, mama lui Gorgulov a fost condamnată la moarte şi executată.

Naufragii în Bosfor

Galaţi 2 — Vaporul italian „Iris" încărcat la Brăila şi Galaţi cu cereale pentru Hamburg, a naufragiat la 60 mile de intrarea în Bosfor, — din cauza furtunei de pe Marea Neagră.

*

Vaporul italian „San Giuseppe" încărcat cu cereale la Galaţi, a naufragiat în Bosfor.

Un debitor devastează magazinul creditorului

Chişinău 2. — Un scandal enorm a avut loc aseară în magazinul d-lui A. Cogan de pe str. Botezat No. 17.

Cogan împrumutase unui oarecare Iancu Hailovschi, o sumă de bani primind nişte obiecte drept amanet.

Ori ieri, Hailovschi s'a prezentat la creditorul său, propunându-i să-i elibereze în schimbul unei poliţe obiectele amanetate.

Cogan ştiindu-l rău de plată, a refuzat să-i elibereze poliţa.

Atunci debitorul a devastat complect magazinul lui Cogan.

Cazul a fost reclamat poliţiei care face cercetări.

Spectacolele zilei

Unde mergem astăzi?..

2 Decembrie

Teatrul Naţional.— Relache.

Teatrul Cinema Trianon. — *„Vicul blond"* cu Marlene Dietrich şi Herbert Marshall, regia: Ioseph von Sternberg; *„Fiica pădurarului"* cu Rene Eisingeu, Paul Richter, O kar Kar.weiss şi Tibor Halmany; Jurnal sonor *Paramount.*

Cinema Sidoli. — *„Legea haremului"* cu Jose Moyca; *„Şuntaj"* cu Joan Bennet şi Mirna Loy. In pauze: Duo Wolski's (acrobaţi).

Teatrul Phönix — *„Frumoasa necunoscută"* cu Marelena Dietrich şi Willi Forst. La orele 4 jum. şi 9 jum. seara trupa Pizone-Kanner prezintă revista *„Din toate una şi bună"*,— în pauzele de cinematograf.

Cinema Ghelţer — *„Scrisori fără destinaţie"* cu Albert Basserman şi Bernhard Goetzke: *„Lampagiul de seară"*, şi filmul poliţist *„Dreptul pumnului"*.

La Luther local de petrecere de primul rang, renovat în stil occidental înzestrat cu un bar modern în sala de sus. De la ora 10 seara dans, în ambele săli, în ritmul unei excelente orchestre jaz.

x Bătăturile le înlăturaţi sigur cu „Coricol".

Depozit: Farmacia Polak, str. Ştefan cel Mare.

INFORMAŢIUNI

x **Parlamentul** a serbătorit ieri aniversarea alipirii Ardealului. Atât la Cameră cât şi la Senat reprezintanţii tuturor partidelor au rostit cuvântări festive.

S'a înregistrat însă şi un incident penibil. Declaraţia făcută în Cameră de deputatul socialist Eftimie Gherman, cum că revendicările muncitorilor prevăzute în pactul dela Alba-Iulia n'au fost realizate, a provocat proteste puternice. D. Ghimbăşeanu s'a repezit spre d. Gherman şi l-a lovit. După ce liniştea a fost restabilită, discursurile au continuat.

x Duminică 4 decembrie 1932 orele 4 p. m. în aula liceului „Codreanu" din Bârlad, va avea loc a treia conferinţă medicală din ciclul conferinţelor anunţat de revista „Insemnări medicale.

D-l docent doctor Plăcinţeanu va vorbi despre „Rasa şi constituţia în legătură cu chirurgia".

x Cârciumarul Avram Leizer din Serafineşti-Botoşani a făcut contestaţie la comitetul local de revizuire contra deciziei, prin care comuna i-a anulat contractul de arendă, pe motiv de neplata arenzii.

Comitetul local a respins contestaţia.

x Ministerul instrucţiunii a făcut cunoscut inspectoratului şcolar ieşan că a acordat concediu pe tot timpul sesiunii parlamentare d-lui deputat I. Ştefăniu, profesor la liceul din Botoşani.

D-sa va fi suplinit de domnii Haschler şi Ivanovici.

x La tribunalul comercial local au venit ieri spre vânzare silită 22 imobile. De altfel aproape zilnic se înregistrează asemenea cifre, ceeace ilustrează destul de elocvent situaţia actuală.

x Tribunalul comercial a rămas să se pronunţe în concordatul cerut de d. I. M. Abramovici din str. Anast. Panu şi în reabilitarea comerciantului falit Dovsen Bercovici, azi stabilit în Capitală.

x Inaintea comisiunii compusă din d-na prof. E. Puşcariu, d. prof. I. Bălteanu şi d. dr. A. Trosc, şi-a susţinut cu succes teza în medicină şi chirurgie tânărul dr. Solomon Cohn, tratând despre „Osteomelita orbitară".

D. dr. Cohn a fost viu felicitat de juriu.

x Săteanul Petre Niţicoi din Slobozia s'a plâns parchetului că acum câteva zile a fost atacat de 8 indivizi, care i-au furat nevasta şi lucrurile din casă.

Cercetările făcute până acum au rămas fără rezultat.

x Poliţia a primit o circulară, prin care se cere punerea în urmărire a unui oarecare Ermin Heinrich, acuzat că a comis un jaf îndrăzneţ la R.-Sărat.

Informaţiuni

x ***Stofe moderne*** şi fine pentru Paltoane şi costume precum şi o croială elegantă cu cele mai reduse preţuri obţineţi la Magazinul de Croitorie „Aero-Club" Piaţa Unirei (alături de „Azuga").

x Biblioraphte, copiere, repertoare şi registre de contabilitate executate de către cea mai mare industrie din ţară „Cartea Românească" găsiţi la sediul din Iaşi, cu preţurile fabricei.

x *D. Profesor dr. C. Parhon va consulta Vineri şi Sâmbătă în localitate, dimineaţa la spitalul Socola; iar după ameazăzi de la 3—5 în cabinetul d-lui Dr. Radu str. Alexandri.)*

x Vizitaţi magazinul Quadrat *Depozitul Fabricei de Galoşi şi Şoşoni* marca cea mai răspândită pe tot globul pământesc. Formele cele mai moderne, durabilitatea garantată, Iaşi strada Ştefan cel Mare No. 15, alăturea de Banca Emanoil Marcovici. En-gros.-Endetail.

Cel mai nou antinevralgic

„Pirofen Werner"

Se recomandă în:

Migrene, nevralgii, dureri de cap, de dinţi, reumatice, nevralgii intercostale, etc.

Aprobate de Cons. Sanitar Superior cu No. 42438 din 2 Iulie 1932.
De vânzare la Farmacia WERNER Iaşi.

NOTE DE DRUM

Pe Marea Neagră, cu vaporul „România"

(Continuarea din pagina I-a)

Vaporul şi-a luat viteza şi înaintează cu 30—34 km. pe oră. In curând nu se mai vede decât cer şi apă.

Pe vapor, în clasa I sunt personalităţi distinse, între care se stabileşte acea prietenie comunicativă, specială călătorilor de pe vapoare, după cum am văzut-o personal şi după cum afirma şi medicul vaporului, d. dr. Al. Vagăi, căruia nu-i pot mulţumi îndeajuns pentru marea sa amabilitate.

Rob al datoriei, d-sa stă la dispoziţia călătorilor şi întregului personal, supraveghiază calitatea mâncărei, intervine ori când cu sfatul şi ştiinţa sa, dar mai ales cu marea sa experienţă, căpătată în 24 ani de practică medicală pe vapoarele noastre.

Târziu după miezul nopţii, pasagerii se retrag la odihnă, pe când comandantul cu ofiţerii şi întreg personalul de mişcare stau la datorie. Vaporul înaintează pe linia de navigaţie trasă de comandant pe harta Mărei Negre; timonierul, după indicaţiile ofiţerilor de bord, stă cu mâinile pe roata ce comandă cârma vasului şi o potriveşte după anumite grade, faţă de direcţia Nord-Sud a busolei. Peste tot linişte; nu se aude decât mişcarea apei, răscolite de cele două elice, care împing vaporul înainte, cu peste 6000 cai putere.

Cineva căruia-i istoriseam câteva impresii de călătorie, îmi obiectă: *„o fi frumos, nu mă îndoesc; dar mă tem de mare, adică de răul de mare"*. I am răspuns că greşeşte; are o temere neîntemeiată, deoarece în tot cursul voiajul n'am văzut nici un caz, marea fiind relativ liniştită.

Când însă se întâmplă că marea'i agitată, medicul vaporului este neobosit şi dă fiecăruia ajutor prin sfaturi şi medicamente. In orice caz, răul de mare este suportabil şi trecător.

Pe un vapor românesc nu trebue să avem nici o teamă, el fiind un colţişor de ţară ce pluteşte, sub ocrotirea mândrului nostru tricolor. Construcţia vapoarelor noastre nu lasă nimic de dorit; vasele sunt rezistente, confortabile, elegante până la lux şi foarte bine conduse. Acestea sunt şi părerile străinilor.

Navigăm toată noaptea cu *„România"*, care ne inspiră perfectă încredere prin rezistenţa şi buna ei conducere. Acest vapor a fost construit într'un şantier naval din Franţa, are lungimea de 109 m. lăţimea de 13 m., pescaju, adica adâncimea în apă 8 87 m., iar înălţimea dela linia de plutire până sus la puntea de comandă, 9 m. — Forţa motrică este de 6500 cai putere şi viteza de 18 mile pe oră, adică 34 km.

Dimineaţă suntem încă în plină mare. La răsărit cerul se aprinde din ce mai tare, răsăritul soarelui, care săgetează întâi *raza verde*, în urmă celelalte raze şi apoi astrul se înalţa deasupra orizontului, aşternând o cale de aur până la vapor. E un tablou splendid. Vaporul înaintează cu toată viteza şi pe la orele 9.30 se zăreşte ţărmul: *Bosforul.*

*

Intrăm în Bosfor, strâmtoarea, care desparte cele două continente (Asia şi Europa); şi la un punct ne oprim, pentru cercetarea vaporului de către poliţia şi medicul turcesc. Timp de o oră durează formalitatea; apoi o oră mai mergem până la Constantinopol.

Bosforul are lăţimea Dunărei de la Galaţi, adică cam 1 km., dar are multe sinuozităţi, iar coastele sunt acoperite cu grădini şi clădiri variate. In dreapta (Europa) se vede un şir neîntrerupt de case, vile, palate şi hoteluri. Cam pe la mijlocul străm'orii se află palatul Ildiz Kioşk al fostului sultan Abdul-Hamid (sultanul roş), înconjurat cu două ziduri, printre care se mişcă santinelele. Parcul şi clădirile ocupă o mare suprafaţă şi se întind de pe culmea dealului până la apa Bosforului. In stânga (Asia) se vede un palat de marmură, aproape pustiu, dar care este însemnat prin faptul, că a fost construit anume în timp de 3 luni, ca să găzduiască pe imparatul Napoleon III şi pe împărăteasa Eugenia la 1869, când au fost la inaugurarea canalului de Suez.

Apoi spre dreapta se vede Dolma-Boge palatul ultimului Sultan, şi alte multe palate, vile şi case particulare, presărate într'un parc imens. Tot aci pe dreapta este marea fabrică Ford. (Ford neputând conveni cu guvernul nostru să construiască această fabrică în România, a făcut-o pe malul Bosforului).

*

Vaporul acostează la Constantinopol. Până seara vizităm diferite părţi ale oraşului şi câteva clădiri monumentale precum: *Cisternele*, care sunt o subterană construită de Bizantini, cu 1400 ani în urmă, având bolţi de piatră pe patru şiruri de coloane ionice, înalte de vre-o 12 m. şi care stau în apă adâncă de 1 m. şi ceva. Cisternele au lăţimea de 10 m. iar lungimea de peste 100. Se zice că au fost mai lungi şi serveau pentru refugiu în timpuri de restrişte.

Vizităm apoi Ediculele (şapte turnuri) vechia închisoare în care a stat şi Brâncoveanu, care a fost ucis pe piaţa din apropierea Seraiului.

Apoi am vizitat biserica S-ta Sofia, transformată în geamie. In 1912, când am văzut'o întâi, se zăreau însă icoanele celor patru evanghelişti de la bolta centrală, Precum şi crucea şi alte tablouri, care acum sunt acoperite cu vopsele groase şi cu versete din coran. Multă lume se întreabă: de ce nu s'a dat înapoi creştinătăţii acest monument bizantin atât de important în istoria bisericei creştine ortodoxă?

S-ta Sofia este un monument unic în felul său, de trei ori mai mare de cât Mitropolia din Iaşi şi are icoane şi decoraţiuni lucrate în mozaic de o mare frumuseţă.

Noaptea o petrecem pe vapor, admirând portul luminat feeric şi mişcarea vaporaşelor, ce fac serviciul de tramvai, între diferitele părţi ale oraşului şi ale Bosforului. După masă, care este foarte abundentă, cu mâncări alese şi variate, servite elegant în frumoasa sală de mâncare, parte din călători trec în sala de muzică şi lectură, unde ascultă emisiunea de radio din Bucureşti, patifonul şi pianul.

Dimineaţa mai vizităm părţi din Constantinopol. Oraşul prezintă o panoramă superbă, privit din larg de pe vapor. Când intri însă în el, iluzia dispare, fiind un oraş cu străzi neregulate şi construcţii inegale, cu multe ruine şi într'o stare igienică înapoiată. Totuşi se observă un progres: nu se mai văd câinii vagabonzi care pe vremuri umpleau străzile.

La ora 10 dimineaţă, plecăm pe Marea de Marmara, spre Pireu.

D. I. Ştiubei

INFORMAŢIUNI

— La Universitate a sosit astăzi confirmarea alegerii ca rector a d-lui prof. Traian Bratu.

x *Elev dispărut* — In baza unei telegrame, a fost pus in urmărire elevul Jean Plauchon din cl. VI-a a liceului Stibey-Vodă din Bucureşti.

Acesta a dispărut de peste o săptămâna de la domiciliul părinţilor şi până acum nu-i s'a putut da de urmă.

x In faţa tribunalului secţia IV civilă Bucureşti a inceput judecarea procesului intentat de prinţul Dinu Ghica din Iaşi, contra Academiei Române, cerând anularea testamentului bogătaşului Câmpineanu şi revendicând averea acestuia.

Se ştie că defunctul Câmpineanu a lăsat averea sa de sute de milioane lei Academiei, cu condiţia de a-i tipări o operă pornografică. Cum însă Academia nu poate imprima o asemenea scriere, prinţul D. Ghica cere moştenirea. Procesul a rămas în continuare.

x In urma numeroaselor intervenţiuni, expoziţia filatelică „*Efiro*" din Bucureşti a fost prelungită pînă la 6 Decembrie.

Vizitatorii expoziţiei beneficiază de o reducere de 50 la sută pe C. F. R.

x FESTIVAL. — Sâmbătă 3 Decembrie 1932 ora 8 seara va avea loc în sala Ateneului Tatarăşi un festival cultural organizat de Asociaţia „Cultura Technică", pentru sărbătorirea d-lui M. V. Marza, preşedintele de onoare al asociaţiei.

Va conferenţia d. Ştefan Doliş despre „Bogăţia noastră naţionala".

După conferinţă va urma cor, declamaţii, teatru şi producţia unui artist ventrilog.

Festivalul va fi urmat de bal.

Sâmbătă 10 Decembrie
BALUL PROFILAXIEI
în Saloanele Cercului Militar

x La Universitate, intr'o atmosferă impresionantă, s'a comemorat ieri 14 ani dela alipirea Ardealului.

Serticiul religios a fost oficiat de părintele Iordăchescu. Apoi un grup de studenţi a intonat „Pe al nostru steag e scris unire", după care a vorbit d. pro-rector P. Dragomirescu. D-sa a subliniat importantul rol pe care l-a avut tinerimea studioasă la infăptuirea actului unirii.

D. prof. Ilie Minea şi-a desvoltat interesanta conferinţă despre importanţa zilei.

La sfârşit a vorbit un student.

x Locuitorii din strada Ciornei s'au plâns parchetului contra unor cetăţeni din aceaş stradă, acuzaţi că fac chefuri şi scandal aproape in fiecare noapte.

x *Vila „Greerul"*.— Doamnele din comitetul societăţii pentru profilaxia tuberculozei au intervenit la serviciul sanitar al judeţului, cu rugămintea de a li se ceda vila „Greerul".

Se ştie că ministerul sănătăţii, din lipsă de mijloace, a închis spitalul de tuberculoşi „*Dr. Clunet*", ce se găsea instalat în vila „Greerul".

Comitetul profilaxiei îşi ia obligaţia de a ingriji de un număr de tuberculoşi.

In acest sens, d. dr. C. Vasiliu, medic primar al judeţului, a intervenit la ministerul sănătăţii.

x Primăria a intervenit ieri la institutul chimic din Iaşi, cerând să urgenteze expertiza probelor de făină luate la moara „Moldova" cu ocazia descinderii de acum câteva zile.

Omul şcoalei: SPIRU HARET
va fi comemorat la Iaşi

Invăţătorimea ieşană a luat iniţiativa de a comemora douăzeci de ani dela moartea aceluia care a pus pe baze temeinice şcoala românească: regretatul fost ministru Spiru Haret.

Un comitet alcătuit ad-hoc şi format din d-nii: C. Cumpătă revizorul şcolar al judeţului, inv. Polcovnicu şi Bejenaru, inspector al invăţământului primar, se ocupă cu organizarea festivităţii.

S'a hotărât ca festivalul să aibă loc la Teatrul Naţional în seara de Sâmbătă 17 Decembrie.

Conferinţa va fi ţinută de dl. C. Meissner, ca unul care cunoaşte in amănunt activitatea lui Spiru Haret.

Partea artistică, cade în sarcina şcoalelor normale de băeţi şi fete, şcoalei de conducătoare de copii şi elevilor şcoalelor primare.

Intrarea la festivitate va fi liberă, insă numai cu invitaţii.

Rex.

Gospodăria în judeţul Iaşi
Şedinţa de aseară a consiliului judeţean

Membrii consiliului judeţean s'au intrunit aseară în şedinţă sub preşedinţia preotului Bosie.

A asistat şi prefectul judeţului d. V. Petrovanu.

Omagii pentru Ardeal

La inceputul şedinţei, preotul *Bosie* aminteşte că s'au împlinit 14 ani dela unirea cu Ardealul. Aduce prinos de recunoştinţă tuturor acelora care au lucrat la desăvârşirea evenimentului istoric.

D. prefect *Petrovanu* omagiază deasemeni pe făuritorii actului.

Situaţia şoselelor

Se intră în ordinea de zi. D. *Pătru*, şeful serviciului financiar al judeţului, citeşte referatul pentru modificarea bugetului pe 1932, prin care se cere deschiderea unui credit pentru cumpărarea unei maşini de fixare a pietrişului pe şosele.

Prefectul judeţului arată că în legătură cu aprovizionarea cu piatră, a făcut demersuri la centru pentru să se reducă tariful la transport.

Promite că şoselele vor fi reparate.

Consiliul aprobă deschiderea creditului solicitat.

*

Se ratifică lucrările la zi ale delegaţiei judeţene şi d-l Petrovanu fixează atribuţiile delegaţiei judeţene.

Chestia jetoanelor

Ministerul de interne printr'o adresă a propus jetonul de prezenţă a membrilor consiliului din afară de oraş, la 250 lei în loc de 300 cât era până acum, iar indemnizaţiile de transport să se fixeze real, pe baze de acte.

D. Ciobanu spune că deşi timpurile sunt grele, reducerea e nelalocul ei, deoarece consilierii venind la şedinţe, îşi neglijează interesele.

D. Tacu e dimpotrivă pentru reducerea jetoanelor.

D. Gheorghiu, socoate insă că chiar 300 lei e o diurnă ridicolă. Ar trebui majorată la 500 lei.

D. prefect *Petrovanu* face... elogiul jetonului care aduce pe consilieri la şedinţe, ceeace face ca serviciile să nu sufere, propunând menţinerea diurnei de până acum.

Chestiunea pusă la vot se aprobă după propunerea prefectului.

*

Se mai aprobă foaia de condiţiuni pentru arendarea terenurilor, proprietatea judeţului şi se deleagă pe d-l Movilă în comisia mixtă de rechiziţii.

Gestiunea pe 1931

D. *Dănilă*, citeşte referatul de verificare a conturilor gestiunei judeţului pe anul 1931, cerând descărcarea.

D. *Ciobanu*, arată că deoarece comisia de verificare n'a putut controla actele de justificare, consiliul nu poate da descărcare gestiunei.

In urma discuţiilor, se amână descărcarea gestiunii.

*

Azi la ora 5 p. m. continuarea şedinţei. D-l Petrovanu va face o expunere a situaţiei judeţului sub toate raporturile. *p. grancea*

In jurul sinuciderii din Bacău

Bacău 2. — Am anunţat ieri sinuciderea comerciantului Moişe Rotman din oraşul nostru.

Pe vremuri om bogat şi care-şi permitea chiar acte de filantropie, negustorul Rotman ducea un trai îmbelşugat.

Criza generală l-a lovit insă şi pe el.

Zilele trecute se implinea scadenţa unei poliţe şi cum Rotman nu vedea posibilitatea s'o achite, a hotărât să se sinucidă. Şi şi-a pus planul în aplicare, spânzurându-se de o grindă în depozitul său de cherestea.

La inmormântare a asistat foarte multă lume. *E.*

x In salonul de lângă „Palace" din str. Lăpuşneanu s'a deschis expoziţia de pictură a d-lui V. Hudici, care expune tablouri reuşite.

SECRETARUL STAŢIEI ROMAN
S'A ARUNCAT IN FAŢA TRENULUI
O sinucidere din cauză de boală

O sinucidere impresionantă s'a inregistrat astă noapte în staţia Roman.

Trenul Nr. 53 Cernăuţi—Paşcani—Bucureşti ieşise tocmai din gara Roman, când pasagerii observaseră cu surprindere că garnitura se opreşte din nou. Ce se întâmplase?

Cineva s'a aruncat inaintea trenului, iar mecanicul nemaiavând timp să oprească, roţile au trecut peste corpul nefericitului.

Sinucigaşul este Iacob Danielescu secretar al staţiei Roman.

Numitul era în ultimul timp extrem de surescitat şi la solicitarea sa, i s'a acordat un concediu de boală.

Ceferistul spunea colegilor că îşi va pune capăt zilelor, deoarece nu mai poate indura chinurile boalei.

Iar acum durerile i-au fost curmate pentru totdeauna.

Gr. Sp.

NOUL MERS AL TRENURILOR
VALABIL DE LA 1 DECEMBRE 1932
SOSIRILE ŞI PLECĂRILE DIN GARA IAŞI

No. tren.	Felul tren.	DISTANŢA	PLECĂRI ora	PLECĂRI minute	No. tren.	Felul tren.	DISTANŢA	SOSIRI ora	SOSIRI minute
702	Pers.	Iaşi-Paşcani-Cernăuţi	1	05	613	Pers.	Bucureşti—Paşcani— Iaşi	0	03
703	„	„ Chişinău	5	10	701	„	Cernăuţi „ „	6	45
618/504	„	„ Paşcani-Bucureşti	6	05	63	Acce	Bucureşti „	7	23
709	„	„ Lipnic-Bălţi	7	45	621	Pers.	Hârlău „	8	12
53/547	„	„ Dorohoi-Botoşani	7	40	70	„	Chişinău „	8	35
622	„	„ Podul-Iloaiei	8	02	710	„	Lipnic—Bălţi „	10	42
602	„	„ Vaslui-Mărăşeşti-Buc.	9	03	551	„	Botoşani—Dorohoiu „	11	25
8	Rapid	„ Bucureşti	13	00	8	Rapid	Chişinău—Buc. „	12	54
614	Pers.	„ Paşcani	13	33	605	Pers.	Galaţi—Bârlad— „	13	26
705	„	„ Bălţi-Chişinău	14	25	513	„	Piatra Neamţ— „	13	45
606	„	„ Bârlad-Galaţi	16	35	601	„	Bucureşti— „	19	38
514	„	„ Paşcani-P. Neamţ	18	00	519	„	Cernăuţi—Paşcani— „	19	34
554/549	„	„ Dorohoi-Botoşani	19	05	708	„	Chişinău—Bălţi—Iaşi	20	56
713	„	„ Iaşi-Bălţi	20	33	553	„	Botoşani—Dorohoi—Iaşi	21	02
7	Rapid	Bucureşti-Iaşi-Chişinău	21	11	7	Rapid	Bucureşti—Iaşi—Chişinau	21	05
64	Acce	Iaşi-Vaslui-Bucureşti	22	30	714	Pers.	Bălţi—Iaşi	21	30

CEHOSLOVACA
BUCUREŞTI: STRADA BERZEI, 100; BUL. ELISABETA, 10; CALEA GRIVIŢEI, 159; CRAIOVA: CALEA UNIREI, 39; GALAŢI: STRADA DOMNEASCĂ, 14; PLOEŞTI: PASAGIUL COOPERATIVA; BRAŞOV: MAG. WESTEMEAN

Bestialităţi omeneşti

6 copii ucişi—
fructul unor raporturi incestuose

La Reşiţa s'a descoperit o scandaloasă afacere de incest.

Locuitorul Gh. Tudor din comuna Ciocotici rămânând văduv in urmă cu 10 ani, a inceput să aibă relaţii cu fiica sa, pe atunci in etate de 20 ani.

Din relaţiile acestea între tată şi fiică, s'au născut nouă copii, dintre care trei avorturi provocate de o moaşă şi şase copii vii, care insă au fost ucişi şi inmormântaţi in grădina casei.

Ultimul copil, născut în noaptea de 13 Noembrie, a fost inmormântat de viu. Cum copilul plângea, a atras atenţia vecinilor, care au inştiinţat autorităţile.

Jandarmii au găsit cadavrul copilului. Autopsia a stabilit că copilul a fost ingropat de viu. Criminalii au fost arestaţi.

Un răspuns
al d-lui prof. St. Berechet

Din partea d-lui St. Berechet, profesor universitar, primim următoarele:

Domnule Director,

Deşi fusesem de părere că nu trebue să răspund autorului articolului din gazeta „Lumea" de la 1/XII a. c. totuşi acum când văd că apare unul din mentorii lui, în aceiaşi gazetă de la 2/XII a. c. mă hotărasc, pentru opinia publică, să le dau acest scurt şi ultim răspuns la amândoi:

1) D-lui Aurel Golimas îi spun: „*Nu stau niciodată de vorbă cu persoane, cari în domeniul istoric, dovedesc că nu s'au ridicat mai pre sus de marginele unui caet de curs. Sunt la dispoziţia adevăraţilor istorici, cunoscători ai izvoarelor originale, cari ştiu cum să scrie şi să vorbească. N'am nevoie de lecţii de pedagogic de cât de la recunoscuţii pedagogi, când îi voi găsi pe aici. Pentru reprimarea necuviinţei D-tale, mă voiu adresa forurilor competente şi legale cari vor şti să vă pună la locul cuvenit pregăt rei voastre şi datoriei*".

2) D-lui Emil Serghie îi comunic: „*Satisfacţie pe calea armelor nu se dă descalificaţilor. Cum se cheamă persoana pe care am poftit-o afară din casa mea, când a venit să intervină ca să dau notă de trecere studentului Mihăescu Emil? Nu sunteţi oare D voastră? N-aţi avut nici un interes? Doriţi să continui cu povestirea altor tapte în acelaş gen? Oare şi asta-i bărbie? Nu am dreptul să-mi feresc studenţii de asemenea oameni?*"

Primiţi, vă rog, Domnule Director, deosebita mea stimă.

Ştefan Berechet

D-na şi D-l Marcu Haimovici anunţă cu plăcere naşterea fetiţei lor

RENATA

Felicitările se primesc Duminică 4 Decembrie în locuinţa d-lor din Iaşi str. Lozonschi 23.

Aceasta ţine loc de invitaţie.

INFORMAŢIUNI

x Ministerul de interne a intervenit la primărie spre a se ingriji de un local şi de mobilier pentru Camera de muncă.

Pe de altă parte insă ministerul cere cât mai multe economii.

x Membrii comitetului muzeului comunal au fost convocaţi de d. primar Bogdan pentru astă seară, spre a lua măsuri pentru ameliorarea situaţiei acestei instituţiuni.

x Ieri a incetat din viaţă d-na Smaranda Popovici, soţia pensionarului I. Popovici.

Corpul defunctei se află depus la biserica dela cimitirul Eternitatea. Inmormântarea va avea loc mâine după amiază la ora 3.

Membrii societăţii pensionarilor publici sunt rugaţi a lua parte.

x Corpul absolvenţilor şcoalei comerciale superioare aduce mulţumiri d-lui I. Todiraşcu, directorul şcolii, care a binevoit să pule la dispoziţia asociaţiei o încăpere pentru sediu.

Comitetul anunţă pe toţi absolvenţii, acestei şcoli că pot lua informaţiuni în zilele de Luni şi Joi intre orele 6—8 p. m.

x La cererea comitetului central, a inceput strângerea listelor de subsripţie lansate pentru ridicarea monumentului lui Nicolae Filipescu in Capitală.

Părintele Chirica ce se interesează în special de sumile adunate de preoţi, crede că va atinge suma de 5000 lei.

x Contra durerilor musculare şi articulare, reumatice, sau gutoase, cereţi **Franzbranntwein Mentoformic Dr. Rătianu** aprobat de Cons. Sanitar Superior. Depozit Farmacia Dr. Rătianu Iaşi str. Cuza Vodă 48. Marcă depusă.

Azi la Cinema Gheltzer
3 mari filme 3 schlagăre
BASSERMAN şi GOETZKE
în extraordinara dramă de Heyking
Scrisori fără Destinaţie
celebra operetă
Lampagiul de seară
şi filmul detectiv poliţist, senzaţii
Dreptul Pumnului
8 mari acte

DE INCHIRIAT cameră mobilată cu lumină electrică şi tot confortul. A se adresa Calea Grigore Ghica Vodă No. 10 (Cartierul Copoul).

6 crt. JOLLY

De închiriat
in casele Daniel Un apartament modern 4 odăi mobilat sau nemobilat, bucătărie, baie W. C. instalat eventual garaj.
Mai multe Prăvălii şi magazii în curte. Depozitul de vin ocupat de d. Major Costandachi.
Pentru informaţiuni şi vizitare a se adresa d-lui M. Patron Avocat str. Nicolae Gane 12 de la 7—8 seara sau la Proprietari d-nii Daniel str. Palat 2 de la 10-12 a. m.

DOCTOR M. HELD
BOLI INTERNE
Genito-Urinare, Sifilis, Diatermie, Raze Ultra - Violete
Tratamentul varicelor prin injecţiuni sclerozante (Sicard)
Analize de sânge şi microscopice
Reducere pentru funcţionari şi muncitori
Consultaţii şi tratamente
8-11 a. m., 2-6 şi 7-8 p. m.
str. Anastasie Panu 22 etaj

„PARADIS"
CASA DE INCREDERE
Vinde in rate la funcţionarii P. T. T. şi C.F.R. ori ce îmbrăcăminte, incălţăminte şi penzeturi fine.
Proprietar LEON KATZ strada Elena Doamna 4 colţ cu Costache-Negri No. 1.

Ruta excursiilor
„REALITĂŢII ILUSTRATE"
la
Paris şi Viena
a fost schimbată.
Noul intinerariu va apare în ziarul „*OPINIA*".

DOCTOR
MIHAIL DEREVICI
MEDIC PRIMAR
Boalele sistemului nervos şi ale glandelor cu secreţie internă
Tratamentul sifilisului nervos
Cons. 4—8 p. m.
Casele Farmaciei Dr. Căpăţină (str. Elisabeta 2)

ULTIMA ORĂ

MONARHISM ŞI DEMOCRAŢIE

Părerile d-lui Vaida. — Se putea ajunge la înţelegere cu Rusia

Cluj 2. — La clubul naţional-ţărănesc a avut loc ieri solemnitatea dezvelirii bustului în bronz al d-lui Al. Vaida-Voevod, — în absenţa serbătoritului.

După solemnitate, asistenţa în frunte cu d. Em. Haţiegan s'a dus acasă la d. Vaida căruia i-a prezintat felicitări.

*

D. Al. Vaida a mulţumit şi a rostit o cuvîntare, făcînd istoricul luptelor naţionale ale rominilor ardeleni.

Apoi fostul prim-ministru a rostit următorul erezpolitic:

— Convingerea mea politică se întemeiază pe ideia monarhică.

Sânt satisfăcut că am obţinut încrederea Suveranului şi pentru a doua oară am avut cinstea să prezidez alegeri libere.

Poporul s'a dovedit conştient de valoarea principiilor democratice.

*

— Sântem datori (continuă d. Vaida) a asigura o viaţă liberă pentru minorităţile etnice şi a păstra relaţii bune cu toţi vecinii.

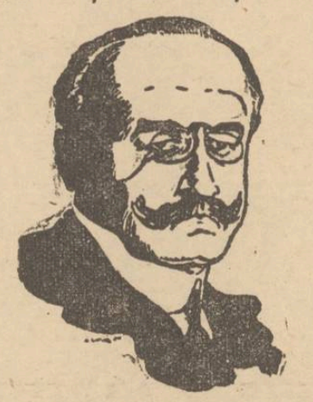

Dl. Al. Vaida-Voevod

Am voit şi cred că se putea ajunge la o înţelegere şi cu vecinii noştri dela răsarit.

*

— Respingem tendinţele revizioniste, de oarece nu sunt întemeiate. Dreptatea în această privinţă este în întregime de partea noastră.

— S'a spus (accentuiază d. Vaida), că ar exista neînţelegeri între mine şi Iuliu Maniu. Nu-i adevărat. Pot exista unele deosebiri de vederi între mine şi şeful partidului. Dar neînţelegeri între mine şi Iuliu Maniu, nu există.

Serbătorirea d-lui Maniu

D. Vaida anunţă că în ziua de 8 Ianuar 1933, d. Maniu împlineşte 60 ani. Face elogiul actualului prim-ministru, care simbolizează unirea provinciilor româneşti, şi propune să se organizeze o mare serbătorire.

Se alege un comitet de pregătire, având pe d. Vaida ca preşedinte; iar printre membri d-nii M. Popovici, Haţegan şi Crişan.

America cere dizolvarea

conferinţei de dezarmare

Washington 2.— In urma unui consiliu de miniştri ţinut la Casa Albă, guvernul american a constatat ca nu poate crede în vreun rezultat pozitiv al Conferinţei dela Geneva pentru dezarmare.

In consecinţă, a hotărît să ceară imediat dizolvarea Conferinţei dela Geneva; iar chestiunea înarmărilor să fie examinată mai departe pe calea normală a tratativelor diplomatice.

CRIZA POLITICĂ GERMANA

NU SE POATE REZOLVI

O NOUĂ INTREVEDERE HINDENBURG-HITLER

Berlin 2 — In rezolvirea crizei politice s'a produs o nouă amânare, din cauza unei intervenţii neaşteptate a d-lui Adolf Hitler.

Şeful naţional-socialiştilor a trimis preşedintelui Hindenburg o scrisoare, prin care cere audienţă în scopul de a găsi, de comun acord, un drum pentru înţelegerea politică.

Preşedintele a răspuns că va primi astăzi pe Hitler.

*

Preşedintele Hindenburg a avut aseară o lungă discuţie cu d-nii von Papen şi general Schleicher.

E posibil să se aştepte mai întâi întrunirea Reichstagului (convocat pentru 5 Decembre), şi după aceia să se dea o soluţie crizei de guvern.

Rusia continuă să ceară

plebiscit în Basarabia

Berlin 2. — Staţiunea de radio Leningrad a transmis un comunicat enigmatic, în legătură cu scrisoarea d-lui Dowgalewski anexată la pactul franco-rus.

Comunicatul spune că cererea de a se efectua un plebiscit în Basarabia, nu poate fi considerată ca un act de agresiune sau violenţă, — ci această cerere se bazează pe dreptul internaţional şi plebiscitul va dovedi că Basarabia trebue să aparţie republicei Sovietelor'

Viu incident de muncă

la o fabrică de ţesetorie din Iaşi

La fabrica de ţesătorie Safirştein din Şoseaua Naţională, s'au produs ieri incidente muncitoreşti.

Urmările restricţiei devizelor

Din cauza restricţiilor de devize, fabrica Safirştein nu mai putea aduce în ultimul timp materii prime, şi astfel a scăzut considerabil producţia. Fabrica nu mai putea utiliza deci pe toţi lucrătorii de până acum.

Ieri dimineaţă conducătorii fabricei au adus la cunoştinţa lucrătorilor că, din cauza micşorării activităţii în fabrică, se văd puşi în faţa a două soluţii:

1) sau se congediază jumătate din numărul lucrătorilor

2) sau să reducă numărul orelor de lucru la jumătate, — deci şi salariile.

Cum soluţia aceasta din urmă e mai omenească, conducătorii fabricei au hotărât să reducă ziua de lucru la 6 ore şi salariile cu 40 la sută.

Agitaţia lucrătorilor

Hotărârea aceasta a provocat mare agitaţie printre muncitori. Ei s'au întrunit în atelier şi au hotărât să declare greva. Din 180 lucrători, numai 20 n'au aderat.

Dar greviştii au decis să opreasca dela lucru pe „stricătorii de greva".

Ei au intrat în atelier, au oprit maşinele, şi au evacuat sălile. S'au provocat cu acest prilej câteva ştricăciuni mici la maşini.

Fiind teamă că s'ar produce incidente mai mari, a fost înştiinţată poliţia.

D. comisar Mircescu împreună cu o echipă de poliţişti şi jandarmi, a sosit la faţa locului.

Muncitorii au fost evacuaţi din ateliere şi s'a început triarea lor. O parte care s'au declarat gata să reieie lucrul, au intrat imediat în ateliere.

Ceilalţi au fost evacuaţi.

Şase arestări

Incepându-se cercetări, poliţia a constatat că muncitorii erau instigaţi de şase comunişti.

Aceştia au fost arestaţi. Ei se numesc: Caufman Sami, Ienta Zisman, Mzlenciuc Al., Brover Iosef, Onofrei Gh. şi Plămădeală Pavel.

*

Azi dimineaţă majoritatea lucrătorilor grevişti s'au prezentat la fabrică şi au declarat că sunt dispuşi să reînceapă lucru. Ei au fost reprimiţi.

Inspectoratul muncei, fiind sezisat, examinează cazul.

Rep.

x In str. Sărărei Nr. 157 a fost găsit un copil de 2 săptămâni, lepădat de mama lui.

Comitetul executiv

naţional-ţărănist

Bucureşti 2 — D. Mihalache, complect restabilit, a revenit la Bucureşti, reluîndu-şi ocupaţiile la minister.

Comitetul executiv al partidului naţional-ţărănesc se va întruni săptămîna viitoare şi va examina: chestia conversiunii agricole şi latura ei juridică; problemele externe; situaţia internă de partid.

La iunianişti

Grupul ing. Şt. Mihăescu, avocat Mardaloescu, din clubul naţţăr. de Romanaţi, a trecut în partidul d-lui Iunian. Grupul cuprinde peste 100 fruntaşi din oraş şi dela sate.

Recalcularea dobânzilor

Guvernul pregăteşte proectul pentru recalcularea dobânzilor, ca o complectare a legii contra cametei. D. Maniu se interesează personal de această chestiune.

*

Se mai pregătesc proectele: pentru organizarea judecătorească, reorganizarea ministerului de justiţie şi concentrarea serviciilor de contencios.

Incidentul cu Ungaria

s'a aplanat

Bucureşti 2.— D. Obric, însărcinatul maghiar de afaceri la Bucureşti, s'a prezintat la Ministerul de Externe şi a cerut lămuriri asupra incidentului dela consulatul maghiar din Cluj.

D. Savel Rădulescu a exprimat regretele guvernului român.

*

In urma unei consfătuiri la Cameră între d-nii Titulescu, I. Mihalache, Armand Călinescu şi Savel Rădulescu s'au dat dispoziţii prefectului de Cluj să exprime regrete consulului maghiar.

*

Aseară d. Titulescu a făcut o vizită la legaţia maghiară. Şi astfel incidentul a fost lichidat.

Guvernul a dat şi un comunicat prin care arată regretul pentru incidentul dela Cluj, şi repetă că România doreşte să menţie neştirbite raporturile prieteneşti şi de bună vecinătate cu Ungaria.

*

In parlamentul din Budapesta s'au ridicat ieri proteste contra întâmplărilor dela Cluj.

Studenţii din Budapesta au manifestat aseară în faţa legaţiei române; apoi s'au împrăştiat în linişte.

Plata salariilor

pe luna Noembre

Primindu-se şi al doilea acreditiv cu care se complectează plata salariilor pe luna Noembrie, achitarea salariilor pe luna Noembrie 1932, se continuă astfel:

Luni 5 Decembrie, Laboratoarele Universităţii şi Ministerul Sănătăţei.

Miercuri 7 D-brie Clerul şi Corpul Didactic Secundar.

Joi 8 D-brie Corpul Didactic Primar şi Rural cum şi salariile rămase neplătite de la toate Ministerele.

INFORMAŢIUNI

x **Orarul la magazine.**— Azi la amează o delegaţie de circa 100 comercianţi, în frunte cu d. Fred Şaraga, vice-preşedintele Camerii de Comerţ, s'a prezentat d-lui chestor Pavlescu.

După o oră de discuţii, s'a hotărât ca în cursul săptămânii viitoare să se prelungească orarul dela 7 la 8 seara; la amează să se ţină deschisă până la 1 jum., iar Joi repausul dela amează să fie suspe dat.

Această hotărâre se va aplica numai dacă funcţionarii vor fi de acord.

x *Incercare de sinucidere.*— Aseară la Chişinău a încercat să se sinucidă prin strangulare în prăvălioara sa din str. Ismailov 26, bătrânul negustor Haim Hvatcovschi, în etate de 70 ani.

Fost negustor bogat pe vremuri, bătrânul a ajuns acum în mizerie. Ieri agenţii fiscului au venit să-l execute. Hvatcovschi n'a putut plăti şi de ruşine a încercat apoi să se spânzure. Fiica lui a reuşit însă să-l scoată din streang. Totuş starea sinucigaşului e gravă.

x La Academia de Bele-Arte s'a serbătorit ieri în chip impresionant Unirea Ardealului. D. Dumitrescu, rectorul Academiei, în prezenţa corpului didactic şi a studenţimii, a vorbit inimos despre întregirea neamului.

x **Frământările dela „Creditul Mărunt"** — Aflăm ca neînţelegerile dela „Creditul Mărunt" s'au accentuat. D. M. Isac Moscovici acuză organizaţia „Joint" de călcarea celor mai elementare principii de cooperaţie şi nesocotirea gravă a intereselor marei mase evreieşti.

In curând va avea loc o adunare a asociaţilor Creditului Mărunt, la care d. Moscovici susţine că reprezentanţii Jointului acţionează în dezacord cu scopul pentru care Jointul a fost creat.

Cu acest prilej d. Moscovici va arăta şi motivele care l-au determinat să demisioneze din conducerea băncii.

x **Spectacolul Aglaia Pruteanu.** — Miercuri 7 Decembrie are loc la Teatrul Naţional spectacolul de gală dat în onoarea d-nei *Aglaia Pruteanu.*

După cum am anunţat, se va juca „Macbeth" intr'o montare nouă, sărbătorita interpretând rolul „Lady Macbeth" în care are o mare creaţiune.

Biletele, cu preţurile obişnuite ale teatrului, se găsesc la „Braşcu".

x Pentru mâine seară a fost convocat Senatul universitar.

Se va discuta noul regulament general al Universităţilor.

x **Starea Mânăstirei Agapia.** — Am relatat că, în urma demisiei fostei stareţe a Mânăstirei Agapia, maica Eupraxia Macri, — Mitropolia locală a numit stareţă pe maica Fevronia Lupu.

La prima comunicare a Mitropoliei locale, Ministerul instrucţiunii n'a aprobat numirea. Insă în urma intervenţiilor I. P. S. S. Mitropolitului Pimen, ministerul a înştiinţat astăzi Mitropolia locală, recunoaşterea maicei Fevronia Lupu ca stareţă a Mânăstirei Agapia.

x **Cum să vă păstraţi silueta?** Este una din chestiunile interesante dezbătute în *„Almanahul Ilustrat-Iaşi 1933"* care apare la jumătatea lunei Decembrie.

Almanahul va constitui un adevărat album ilustrat al anilor 1932—33, cu peste 250 fotografii.

x Comunitatea izraelită a acţionat în judecată pe hahamul S. Maranţ din str. Tăetoare No. 3 pentru practică ilicită şi fraude.

x *Parastas.*— Implinindu-se 40 de zile dela moartea lui Ion I. Toporescu, pensionar, fost ad-tor financiar la Vaslui, familia aduce la cunoştinţa rudelor şi cunoscuţilor că Duminică 4 Decembrie va avea loc la cimitirul din Vaslui un parastas în memoria defunctului.

x Tribunulul a admis o nouă expertiză în procesul de substituire intentat d-nei Tudosia şi d-lui Ignea. D-na Roza Ignea va fi citată din nou spre a fi audiată.

x **Tusa şi răguşeala**, bronchitele gripale, dispar repede cu Pastilele gumoase de Eucalipt Benzomentholate alternând cu Dragelele Borococainizate Dr. Rătianu ambele aprobate de Cons. Sanitar Superior.

Depozit: Farmacia Dr. Rătianu Iaşi str. Cuza Vodă 48. Marcă depusă. Se trimite la cerere contrarambors.

Milioane de şomeri americani

au pornit în marş asupra Washingtonului

Londra 2.—Telegrame din Statele-Unite anunţă că coloanele de şomeri au pornit în marş asupra capitaiei Washington.

Coloana plecată din New-York e formată din 15.000 oameni şi se tot îngroaşă pe drum.

Din alte oraşe au pornit deasemeni coloane impresionante.

Ţara este brazdată de aceste armate ale flămânzilor care se îndreaptă spre Capitală.

Avântul şomerilor este extraordinar şi nu poate fi potolit cu nimic. Pretutindeni poliţia rămâne neputincioasă.

Se apreciază că această enormă mişcare de mase, înglobează până la 15 milioane de oameni.

ORA 3

O nouă modificare

în proectul suspendării execuţiilor silite

Buc. 2 — Comisiile juridice ale corpurilor legiuitoare s'au întrunit azi dimineaţă din nou. La art. 1 din proectul suspendării execuţiilor silite s'a făcut o nouă modificare, dându-i-se următoarea redactare:

Se suspendă până la 31 Mart 1933 vânzarea silită şi adjudecarea bunurilor imobile aparţinând cetăţenilor români şi celor ce domiciliază în România, precum şi ale societăţilor cu sediul principal în România, dacă titlul de execuţie derivă din creanţe anterioare datei legii.

Se suspendă până la 31 Mart 1933 judecarea recursurilor respective.

Partidul liberal votează

suspendarea execuţiilor silite

Buc. 2.— Astăzi dimineaţă s'a întrunit sfatul parlamentar liberal, sub preşedinţia d-lui Duca.

D. Dinu Brătianu a criticat sistemul amânărilor practicat de guvern. Cere o soluţie definitivă pentru datoriile urbane; de pildă, o eşalonare în rate mici.

Se pune apoi chestiunea dacă partidul liberal aprobă proectul suspendarea execuţiilor silite. D. Victor Iamandi cere aprobarea. După lungi discuţii, se hotăreşte votarea legii

Manifestaţiile dela Budapesta

Budapesta 2—Studenţii maghiari au organizat noui manifestaţii contra pretinselor incidente dela Cluj.

S'au trimes tuturor organizaţiilor studenţeşti din lume telegrame de protestare împotriva felului cum e tratată minoritatea maghiară. Ziarele ungureşti cer pedepsirea autorilor incidentelor dela Cluj.

Un ziar scrie că guvernul romîn trebuie să aplice sancţiuni înainte de a interveni forurile dela Geneva.

Totodată presa maghiară susţine că ideia revizuirii tratattelor nu va putea fi oprită de niciun fel de demonstraţie,

FULGERUL DIN BUCUREŞTI

Boiangerie şi curăţătorie chimică

curăţă şi revopseşte orice culoare, după eşantion, paltoane de damă, domni şi copii. Secţie specială pentru curăţat şi transformat pălării bărbăteşti.

Birouri de Primire:

str. Cuza Vodă 35, Cuza Vodă 9, Lăpuşneanu 15, Unirei 6 Palat 84, Fabrica str. Dragoş 25.

x Serviciul sanitar ne informează că „Dancingul" din subsolul Sfatului Negustoresc nu este închis. Iar proprietarii localului „Corso" au fost daţi în judecată pentru contravenţie la legea sanitară.

x Tribunalul a confirmat ordonanţele de arestare muncitorilor Leivi Deich, Ghitla Druck şi Estera Capreanschi. Tot ieri s'au audiat martorii în procesul muncitorilor I. Leibovici şi Elena Conciuc autorii rebeliunii dela Galeta.

De notat că la aceste procese deşi nu se declară şedinţă secretă, accesul publicului în sala de şedinţă este oprit de poliţie şi jandarmi.

INFORMAŢIUNI

x **Un domn bine cumpără şi se îmbracă numai la EDUARD.**

x Marele rabin L. Tverschi din Fălticeni a sosit la Iaşi în locuinţa d-lui Haim Iţicovici str. Roseti 17—şi roagă a fi vizitat de credincioşi.

toţi ieşenii la

JOLLY

mergem la

JOLLY

în curând apare:

„ALMANAHUL ILUSTRAT IAŞI 1933"

Viaţa Iaşului, a României şi a lumei întregi, în ilustraţiuni splendide.

Tainele sufletului omenesc.--Credinţe, cresuri, obiceiuri.--Un bogat material informativ, calendaristic şi literar.

Peste 200 clişeie executate la marea casă „Ilustrations-Verlag-Wagenborg" din Berlin. NUMAI 20 LEI

DOCTOR

I. M. Silberstein

dela Facultatea de Medicină din Napoli

Tratează bolile Genito-Urinare (Venerice) de Rinichi şi Interne

Zilnic dela 10—12 a. m. şi 3—7 d. a. în str. Lăpuşneanu 28 intrarea prin str. Banu No. 1

x Doctorul **BRENER** *specialist mamoş*, boli de femei, consultaţii de la 2 până la 4 p. m.

Contabilitatea Ruf

Zürich-Bucureşti (Str. Doamnei 14)

face cunoscut pe această cale că expertul său d-nul **ROBERT ABRAMOVICI** va fi în Iaşi în zilele de 8 şi 9 Decembrie a.c. la **HOTELUL CONTINENTAL** şi roagă acele firme care au interes pentru acest modern, avantajos şi economic sistem să ceară demonstraţiunea fără nici un obligo.

ANUL XXIX No. 7684

3 LEI EXEMPLARUL

DUMINICA 4 DECEMBRIE 1932

Fundaţiunea „Regele Ferdinand I“
Bucureşti
Str. Ştirbei Vodă 3
(Adm. Dom. Coroanei)

OPINIA

ZIAR POLITIC COTIDIAN

IAŞI.—STR. LAPUŞNEANU 37

BON No. 20
PREMIILE GRATUITE ALE ZIARULUI OPINIA

DISENSIUNI INTERNE

CARE TREBUE SĂ DISPARĂ

ÎN FAŢA ABSURDITĂŢILOR MOSCOVITE

Între oamenii noştri politici nu s'a terminat încă cearta pe chestia tratativelor cu Rusia. Şi-a luat însă sarcina guvernul sovietic să liniştească patima politicianilor români.

Comunicatul rusesc radio telegrafiat prin Berlin, este edificator. Guvernul din Moscova pune o temă curioasă şi vădit forţată: cererea de a se face plebiscit în Basarabia, nu înseamnă o violenţă, o agresiune.

Concluzia decurge normal: conform mentalităţii moscovite, un pact de neagresiune care s'ar fi semnat între România şi Rusia, n'ar fi împiedecat pe aceasta din urmă să mai pretindă plebiscit în Basarabia.

Prin urmare, cearta dintre oamenii noştri politici pe chestia pactului cu Rusia, cade dela sine. Şi se impune tuturor românilor o singură atitudine: un zid naţional împotriva pretenţiilor ruseşti.

*

Cererea de plebiscit în Basarabia este complect lipsită de bază. Schimbările teritoriale în Europa centrală s'au produs în temeiul principiului de auto-determinare, admis şi respectat de toate puterile întrunite la masa verde.

Basarabia desfăcută de Rusia, şi-a ales liber Statut Ţării. Acest organizm reprezentativ, a votat — cu imensă majoritate şi în mod cu totul liber — alipirea la patria-mamă, România. Aceasta este voinţa normal exprimată, a provinciei. Şi valorează cât şi un plebiscit.

Acest mod de autodeterminare, e singurul recunoscut valabil, care a schimbat harta Europei după războiu.

Un plebiscit efectiv s'a aplicat numai în Silezia, din cauza diferenţierii categorice în privinţa aglomeraţiilor etnice. Şi regiunile strict poloneze au fost trecute Poloniei, — celelalte rămânând Germaniei.

*

Pentru Basarabia, cu imensă majoritate moldovenească şi cu imprescriptibile legături istorice şi naţionale cu România, n'ar fi fost poate nevoe nici de votul Statului Ţării. Eram în drept s'o alipim în sensul în care Alsacia-Lorena a revenit Franţei.

Discuţii cu Rusia pe chestiunea Basarabiei, nu încap din nici un punct de vedere. Iar problemele interne ale Basarabiei româneşti, nu privesc ţările străine.

Noi stăm pe drepturi indiscutabile; pe baza tratatelor; şi—ca situaţie de fapt — pe garanţia alianţelor noastre. Iar dacă alianţele ar prezinta unele defecţiuni, ne putem găsi noui orientări, în linia nevoilor noastre de stat.

X.

CEL MAI MARE POD

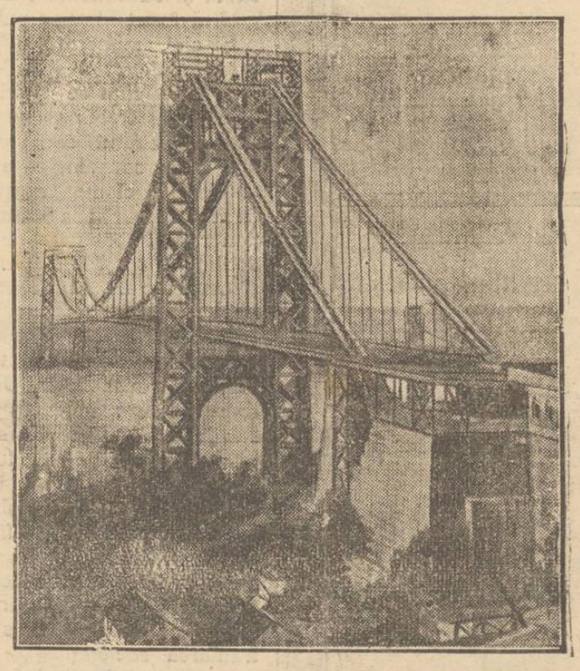

Cel mai mare pod din lume este „Podul George Washington“ care trece peste Hudson dela New-Jersey spre New-York.

Cum va fi timpul

în luna Decembre

Meteorologul austriac Adolf Brieskorn prevede pentru luna Decembre: vânt mult, în unele părţi furtuni, ploi, zăpadă şi ger. Timpul se va schimba între 11 şi 17. Zile critice la 4, 6, 13, 14, 21 şi 24.

La începutul lui Decembre, ceaţă, rece, în unele părţi încă soare, ploi locale. După 11 se va simţi venirea iernei: în multe regiuni vor cădea zăpezi, păclă şi polei. După 17 o uşoară ameliorare până la 21, când se vor înregistra din nou ploi amestecate cu ninsoare. In prima noapte de Crăciun, în ţinuturile răsăritene va ninge, iar în Apus va ploua.

Ultima săptămână din Decembre va aduce frig, vânturi, furtună şi zăpadă, mai ales în ziua de 27. Spre sfârşitul lunei puţin soare vreme neprecisă, cer înourat.

MOARTE CU GAZE

O execuţie mai puţin barbară

In statul Nevada din America de Nord s'a introdus un sistem de execuţie mai puţin sălbatecă decât procedeul ghilotinei sau al scaunului electric. Noua metodă a fost aplicată acum câteva zile în închisoarea din oraşul Carson-City.

Un anume John Hall, condamnat la moarte, a fost aşezat într'o cabină specială, după ce i se făcuse o injecţie somniferă. Osânditul a adormit. Apoi s'a introdus în cabină un puternic curent de gaze otrăvitoare. Şi omul nu s'a mai trezit.

Acest fel de execuţie constituie o moarte uşoară, civilizată şi deaceia ziarele americane cer răspândirea procedeului la toate închisorile din Statele-Unite.

13 ani dela moartea

lui Dimitrie Greceanu

S'au împlinit 13 ani de la moartea aceluia care a fost Dimitrie Grecianu.

Amintirea lui nu a dispărut, — şi nu va dispare niciodată, din gândul şi sufletul celor pe care i-a avut aproape.

Dumnezeu i-a aşezat icoana, cu aureolă de martir, în memoria noastră, icoană care ne-a dat şi nouă tărie să trăim, să ne sbatem trăind, dar neclintiţi la datoria noastră, realizând dreptatea şi pentru noi şi pentru sufletul celui dispărut.

DIMITRIE GRECEANU

El odihneşte în pace, iar de acolo de sus, unde sufletul său se desalterează cu libaţiunea de senin a celor drepţi, ne bine-cuvântează şi astăzi.

RUDOLF SUŢU

In pag. 4-a:
ULTIMA ORA

IDEI SI FAPTE

MARŞUL ŞOMERILOR AMERICANI

...Se apreciază că enorma mişcare de masse flămânde, ce au pornit în marş asupra Vashingtonului, inglobează până la *cincisprezece milioane de oameni!* Şi cifra aceasta, vai, nu trebuie să pară nimănui neverosimilă. Statistica oficială, care nu obişnueşte deloc să exagereze în asemenea ocaziuni, arată că în Statele-Unite vieţuiesc în prezent peste 12 milioane de muritori de foame. Nici-o ţară din lume n'ar putea mobiliza deodată 15 milioane de cetăţeni; nici o cauză n'ar putea întruni la un loc un număr atât de mare de adepţi infocaţi. Numai foamea, teribila foame poate determina asemenea mişcări uriaşe de masse; numai mirajul unui colţ de pâine e în stare să atragă, să concentreze atâtea priviri, pierdute în zare; să urnească din loc, într'o clipită, milioane de tineri şi bătrâni, femei şi copilaşi.

Un spectacol înfiorător, ce-ţi stoarce lacrimi şi îţi înghiaţă sângele în vine. Nu-i aceasta un exod de vagabonzi; o adunătură de năvălitori cruzi şi inconştienţi. Ci e o armată a foamei cumplite; cetăţeni paşnici, care vor să muncească cinstit şi n'au unde, fiindcă o aşezare socială le refuză cu încăpăţânare acest drept sfânt.

Milioanele de şomeri americani nu sunt aşteptate la poarta Vashingtonului de un Christ, căruia nu i-ar fi greu să potolească foamea tuturor cu câteva pâini numai. Pe vremurile astea de pomină nu se mai întâmplă minuni pe pământul păcătoşit.

Dar şomerii americani, ca şi şomerii de pretutindeni, nici nu se mai ostenesc să le caute; nu se mai află în aşteptarea desfăşurării unor evenimente supranaturale. Ei ştiu în schimb un lucru: dacă nu se poate tăgădui existenţa fenomenului, denumit „sub-consumaţie“; dacă-i adevărat că e real pericolul supraproducţiei—şi una şi alta fiinţează din vrerea absurdă a unui mănunchi infim de dregători; nici decum din cea a destinului.

Oamenii aceştia cer deci imperios să se revină neîntârziat asupra unor măsuri nefaste; să se ridice imediat toate barierile vamale, să se anuleze îndată toate obligaţiile belice. Căci ei sunt ferm convinşi, că atunci se va întâmpla o adevărată minune, minunea din secolul al XX-lea: nu va mai fi nici supraproducţie, nici sub consumaţie. Şi întreaga omenire va răsufla dintr'odată uşurată; va scutura într'o clipă jugul insuportabil al crizei; va putea munci, şi nu va mai crăpa de foame în vecinătatea uriaşelor depozite de alimente.

*

Milioanele de şomeri americani ştiu dinainte că se vor întoarce din marşul lor istovitor, şi mai flămânde, decum au pornit. Dar n'are a face. Câteva zile, câteva săptămâni, fie chiar câteva luni de martiraj în plus nu mai au nici-o însemnătate pentru eroii foamei din America; pentru cei de pretutindeni.

Esenţialul e dacă strigătele: „V.em pace! Vrem anularea datoriilor şi suspendarea barierilor vamale“, dacă strigătele acestea pornite din 15 milioane de piepturi istovite, vor avea un răsunet în sufletele împietrite ale celor câţiva dregători, care se erijează în conducătorii destinelor omenirii.

Nu de alta. Dar... pe cât de îndulcitor poate fi plânsul a 15 milioane de oameni torturaţi, pe atât de violente, pe atât de agresive pot fi izbucnirile lor de protest.

I. L. BASARABEANU

O victimă a ştiinţii

Un medic infectat cu bacili

Un caz impresionant, care dovedeşte puterea de sacrificiu a unui savant, s'a întâmplat la Hamburg.

Profesorul Much făcuse timp îndelungat cercetări minuţioase cu privire la vindecarea tuberculozei. Specialistul fabricase un ser din bacili şi spera că acest preparat constitue leacul mult căutat.

Profesorul Much ezita însă să încerce serul pe bolnavi, întrucât n'avea siguranţă deplină. Atunci, pentru a constata efectele medicamentului, doctorul Hans Much, care suferea şi el de tuberculoză, şi-a făcut o injecţie cu serul preparat. Incercarea a fost fatală. Bacilii i-au provocat o infecţie a sângelui şi nefericitul a încetat din viaţă la vrâsta de 53 ani.

O altă victimă pe ogorul ştiinţii.

Voci din public

STATUL SE SCUFUNDĂ

DIN CAUZA JAFULUI ŞI ŞPERŢURILOR

Sub titlul „Contribuţiuni la echilibrarea bugetului“, un ziar din Bucureşti expune cazul interesant petrecut de curând la una din instituţiile mai de seamă ale ţării.

E vorba de o D-nă sau D-ră, care prin intervenţii misterioase, obţine adjudecarea unei licitaţii ţinută clandestin, în chiar localul acelei instituţii, a unor mărfuri căzute în rebut în valoare de câteva milioane,— adjudecarea pe suma derizorie de 5000 lei; toată „aşa zisa licitaţie“ fiind în flagrantă contradicţie cu o circulară trimisă de Ministerul Finanţelor, care prevede că orice mărfuri neridicate într'un anumit timp de cei în drept, se vor vinde prin licitaţie publică, numai la Sindicul Bursei.

Înţelegeţi sistemul: se lasă mărfuri în valoare de milioane, în depositul vămei, pentru a nu se achita taxele către fisc, pentru ca după un timp să se găsească acea persoană influentă de „natură femenină“ care să realizeze câştiguri fabuloase, în avantajul celor interesaţi, dar în dauna Statului. Şi aceasta unde? în Capitală! în imediata apropiere a Ministerului de Finanţe. Iată unde am ajuns, în epoca de „redresare economică“, în epoca expertizelor şi para-expertizelor făcute de marii economişti din Apus; în epoca „echilibrului bugetar“, ce va trebui să fie realizat cu sacrificii aşa de crude.

Dacă astăzi se mai pot petrece asemenea fapte, ce păgubesc simţitor tezaurul Statului; dacă în sărăcia actuală mai predomină în concepţia înalţilor funcţionari, sistemul jafului şi sperţurilor, practicat pe o scară atât de întinsă, înseamnă a merge spre un rezultat lesne de prevăzut. Vina o are şi Statul, care nu organizează un control riguros.

Dar această vină o poartă funcţionarii în special care au rolul să aplice direct legile şi regulamentele.

(Continuarea în pagina II-a)

DIN TOATA LUMEA

Cei născuţi în Decembre— Pentru cei născuţi în luna Decembre din anul acesta, vizionarul englez Cowie prevede următorul destin şi caracter:

Cei de parte bărbătească vor fi în genere oameni blânzi şi cumpătaţi. Fără prea mult entuziasm şi spirit de iniţiativă, nu vor întreprinde afaceri în stil mare. Deaceia prin propriile lor puteri nu vor ajunge bogaţi. Se mulţumesc însă cu cât posedă şi se simt satisfăcuţi mai ales în intimitatea familiei. Cei mai mulţi vor dovedi inclinaţiuni spre arte, în special spre muzică şi literatură. Despre aceştia se va putea spune că nu sînt nici fericiţi nici nenorociţi.

Femeile născute în Decembre vor fi în genere aplecate spre gospodărie şi meşteşuguri. Vor avea un accentuat simţ al datoriei. Cu toate acestea, în orele libere, nu vor evita distracţiile mondene, cu dans şi flirt. Vor dovedi un distins gust pentru îmbrăcăminte. Iar bărbaţii... vor achita notele de plată!

*

Cel mai puternic om din lume, după cum anunţă ziarele germane, ar fi astăzi atletul spaniol Marinos, care în prezent se află în turneu la Berlin. El a făcut o exibiţie, care într'adevăr a uimit toată lumea.

Marinos ţinea în dinţi un tutoiaş cu bere şi în acelaş timp sprijinea cu mâinile o imensă roată de lemn, pe care se plimbau patru biciclete cu opt persoane. In total ridica astfel aproape 600 Kgr.

Atletul cântăreşte 134 Kilograme şi mănâncă la o masă cât cinci persoane.

El este fiul unui hamal spaniol, om deasemenea de o putere herculară. Iar bunicul său a fost gladiator, fiind vestit pentru vigoarea şi îndrăzneala sa. Ceeace ar dovedi că forţa musculară se moşteneşte.

*

Maimuţele contra jazzului. O experienţă interesantă s'a făcut în parcul parisian „Jardin d'acclimation“. S'a instalat acolo un jazz puternic, în jurul căruia au fost aduse cele 70 maimuţe din grădina zoologică. Deacum a început jazzul să cânte, animalele au fugit speriate şi s'au ascuns în cuştile lor, ghemuite în colţ.

După câteva minute orchestra zgomotoasă a încetat, rămânând numai două viori şi un piano, care intonau un cântec dulce. S'a constatat imediat o transformare în atitudinea animalelor. Maimuţele au început să părăsească coliviile, vădind prin gesturi vesele că le place o melodie calmă, uşoară.

Aşa dar pînă şi maimuţele sînt contra jazzului asurzitor!...

*

Un ser împotriva minciunii. — Doi profesori dela Universitatea din Chicago, anume Keiller şi Muelberg, au fabricat un ser cu efecte surprinzătoare. E vorba de un preparat, care obligă pe oameni să spuie numai adevărul.

Serul conţine diferite doze de morfină, acopolomină şi alte substanţe, care au influenţă asupra creerului în sensul ca opresc posibilitatea născocirilor, omul neputând combina vreo minciună. S'au făcut câteva experienţe, care au dat rezultate excelente. E suficientă o singură injecţie pentru a afla dela orice persoană numai adevărul.

Desigur acest ser va fi de mare folos în anchetarea criminalilor, defraudatorilor, etc. Dar va avea şi efecte destul de neplăcute, dacă ne gândim că poate exclude minciuna atât de necesară în viaţa societăţii!..

NOTE DE DRUM

PE MARMARA, EGEE ŞI MEDITERANA

Pireu şi Atena — Alexandria (Egipt)

La ora 10 dimineaţă plecăm spre Pireu. Îmbarcarea pasagerilor a avut o notă tristă prin mulţimea familiilor de greci, expulzate din Turcia şi care plecau în patria lor. Copii, femei şi barbaţi de toate vârstele, cu un bagaj sărăcăcios, se urcă pe vaporul nostru în cl. III. Despărţirea lor de cei ce rămân este impresionantă: multă vorbă, îmbrăţişări şi multe lacrimi.

De pe bordul „României“ admirăm panorama Constantinopolului, iar batistele grecilor flutură şi lacrimile lor curg. Vaporul înaintează, trece promontorul pe care se află Seraiul, vechia reşedinţă bizantină, astăzi un muzeu, şi intrăm în marea Marmara. Se vede parcul, zidul ce se întinde până la Edicule, apoi Sf. Ştefano, unde s'a încheiat primul tratat Turcu-Rus la 1877 | 78. Lăsăm în stânga insula Prinkipo, intrăm în Dardanele, care au lăţimea ceva mai mică ca a Bosforului şi mergem cu multă precauţiune.

Trecem pe lângă Galipoli dela gura Dardanelelor de pe coasta europeană şi intrăm în marea Egeie (Arhipelag). Cursa durează toată noaptea. Dimineaţă (20 Sept.) ora 9 trecem pe lângă insula Zeo (Keos), mergem spre dreapta către Pireu, printre multe insule, din care unele sunt numai vârfuri de munţi stâncoşi pustii şi fără vegetaţie.

Pe la ora 12 admirăm în dreapta coasta Pireului, unde pe un deal de nisip sunt case noi locuite de refugiaţii greci din regiunile Smirnei (Asia mică); apoi coasta Falerului, unit cu Pireul, iar în stânga golful în fundul căruia se vede vestita localitate Salamina.

Intrăm în portul Pireu, în care sunt ancorate multe vapoare greceşti, un adevărat cimitir de vapoare care aşteaptă timpuri fără criză.

In acest port găsim pe „Dacia“ venită în ajun şi ceva mai departe ancorăm şi noi.

*

După formalităţile de rigoare, grăbim spre Atena, unde se vede Acropolea încă din largul mărei.

Cu trenul electric, apoi cu o maşină, întovărăşit de şi cunoscătorul acestor localităţi Dr. Al. Vagăi, ajungem la poalele stâncei Acropole. Suim apostoleşte dealul unde vizităm: Templul Victoriei, Partenonul, Cariatidele şi alte ruini celebre; trecem printre blocuri de piatră, frânturi de coloane, capiteluri, frize şi ne ducem la muzeul de aci, unde în cinci săli sunt rânduite opere de artă splendide. Apropiindu-se noaptea, părăsim Acropole, trecem pe ruinile templului lui Jole; apoi vedem stadionul dăruit oraşului de marele bogătaş grec Averaf (care a dat Greciei şi chuirasatul, ce-i poartă numele).

Seara pe la orele 8 plecăm spre Alexandria. Privim aspectul feerie al Coastei de la Pireu şi Falero, luminată cu sute de lumini, ce se răsfrâng în apele mărei. Navigăm toată noaptea pe Arhipelag, trecem printre multe insulete ce au o suprafaţă numai de 5—6 hectare, iar a doua zi dimineaţă suntem pe Mediterana, liniştită şi de o culoare albastră sinilie.

Mergem toată ziua cu maximum de viteză, numai între cer şi apă. La ora 12 trecem prin dreptul insulei Creta (Candia), al cărui pământ muntos şi maluri prăpăstioase se văd clar cu binoclul. In timpul nopţei am trecut prin apropierea insulei Milo, locaşul celebrei statui a zeiţei Venera, ce se află în muzeul Luvru din Paris. Din dreptul Candiei, până la Alexandria sufiă un vânt de sud-vest, care face ca vaporul să se legene puţin (adică face ruliu, cum îi zice marinarii). Această legănare influinţează puţin pe unii călători ca şi pe mine, dar totul e suportabil şi trecător.

*

Mergem toată noaptea şi în dimineaţa zilei de 22 Septembrie curent pe la orele 7 încep să se zărească coastele Egiptului. In primul rând se vede farul.

(Continuarea în pagina II-a)

„SERILANA" S. A.

Iaşi str. Ştefan cel Mare No. 2 bis

Este magazinul cel mai asortat în stofe de dame pentru ma nturi şi rochi.

Stofe bărbăteşti pentrn haine şi paltoane ultimele creaţiuni.
Mătăsuri fine culorile cele mai moderne şi calităţi superioare.
Goblenuri pentru mobile, prosoape şi covoare.
Rayon special pentru ciorapi de mătase.
Preţurile convenabile fiind depozit de fabrică.

CEHOSLOVACA

BUCUREŞTI: STRADA BERZEI, 100; BUL. ELISABETA, 10; CALEA GRIVIŢEI, 159; CRAIOVA: CALEA UNIREI, 39; GALAŢI: STRADA DOMNEASCĂ, 14; PLOEŞTI: PASAGIUL COOPERATIVA; BRAŞOV: MAG. WESTEMEAN

Dacă vreţi să purtaţi o haină bine executată şi eftină
să vă adresaţi numai la Magazinul de Confecţiuni

„AMERICANUL"

din str. CUZA-VODĂ No. 52, lângă magazinul Dermata
care vinde cu preţurile cele mai eftine, pentru că este asortat din sursele cele mai directe.
Bogat asortiment de stofe moderne cu preţuri eftine.
Vizitaţi spre convingere.

PURTAŢI

INFORMAŢIUNI

x ***Stofe moderne*** şi fine pentru Paltoane şi costume precum şi o croială elegantă cu cele mai reduse preţuri obţineţi la Magazinul de Croitorie „Aero-Club" Piaţa Unirei (alături de „Azuga").

x Doctorul **Sebastian Pinetes** specializat la Paris şi Viena în boli de copii şi sugaci consultă zilnic 8—10 dim. şi 2—5 d. a. în str. Şcoalei de Arte 9 etaj (lângă soc. Sport şi Muzică).

PRACTIC

De datorii m'am săturat
La medici nu mai dau pomeni
Când am colici la ficat
Beau apă de Răducăneni.

x Pentru deranjarea sângelui luaţi câteva zile la rând un pahar de apă naturală purgativă FRANZ IOSEF din Budai, Apa FRANZ IOSEF din Budai, prescrisă de mulţi medici aranjează activitatea intestinului, întăreşte stomacul, degajează sângele, calmează nervii într'un cuvânt aduce sănătate şi ca.ul liber. Se găseşte spre vânzare în farmacii şi drogherii.

x Progresul technicei moderne în şlefuirea şi ornamentarea ogglinzilor, se poate urmări, cu mult interes la expoziţia organizată de fabrica de oglinzi **Emil Bergher** str. Palat 62.

In special se va putea admira oglinzile în forme moderne, cubiste şi clasice.

x Material didactic pentru şcoli primare şi grădini de copii secţiune specială la **„Cartea Românească"**. Cataloage şi prospecte la cerere.

x Vizitaţi magazinul **Quadrat** *Depozitul Fabricei de 'Galoşi şi Şoşoni* marca cea mai răspândită pe tot globul pământesc. Formele cele mai moderne, durabilitatea garantată, Iaşi strada Ştefan cel Mare No. 15, alăturea de Banca Emanoil Marcovici. En-gros.-Endetail.

Statul se scufundă
din cauza jafului şi şperţurilor
(Continuare din pagina I-a)

Remediul acestei situaţii ar fi o deparazitare a aparatului funcţionăresc, începută de sus în jos, întrucât el este absolut defectuos, atât din punct de vedere numeric cât şi calitativ. In privinţa aceasta, legea de aplicare a măsurilor financiare urgente, relativ la capitolul funcţionarilor, este binevenită, numai că aplicarea ei să se facă cu chibzuinţă, fără presiuni din vre-o parte interesantă şi cu concursul unor delegaţi ai funcţionarilor publici.

Şi aici, îmi permit să adaug că în afară de „viciile de formă şi fond", — cum se exprimă noua lege — ar trebui să se mai cerceteze trecutul conştiincios sau mai puţin conştiincios al fiecărui slujbaş; căci mai presus de interpretarea strictă a Statului Funcţionărilor Publici, trebue să predomine *o conştiinţă curată*, cinste şi dragoste de Banul Public, ce trebue cruţat.

In cazul de licitaţie scandaloasă despre care am amintit la început, dacă acei Domni Directori şi Sub-Directori, implicaţi în această „afacere", îndeplinesc condiţiile de stabilitate în funcţiunile publice nu îndeplinesc însă condiţiile, de probitate şi simţ al datoriei, care trebue să fie adânc săpate în caracterul fiecărui om. Sancţiuni — stricte contra defraudatorilor; — iată în ce mai putem nădăjdui că ar stăvili destrămarea societăţii.

ISIDOR MOSCOVICI
Licenţiat al Academiei Comerciale

Lucrările Parlamentului
2 Decembre

CAMERA— D-nii *dr. Lupu* şi *Ghimbăşeanu* protestează contra atitudinii partidului maghiar cu prilejul comemorării Ardealului.

D. Virgil Madgearu, răspunzînd unei comunicări, declară că scumpetea traiului a fost provocată de zvonul inflaţiei şi de restricţiile valutare.

Acum însă, când lumea a căpătat încredere în stabilitatea leului, guvernul va putea veni cu măsuri pentru ieftenirea vieţii. In primul rând se va aduce un protest de lege pentru reglementarea trusturilor şi cartelurilor.

D. *Armand Călinescu* acuză pe liberali că anunţă la sate că s'a anulat conversiunea şi deci datoriile trebuesc plătite.

Se continuă apoi discuţia la mesaj.

*

SENATUL—D. dr. *I. Tănăsescu* descrie situaţia tragică a spitalelor Spiridoniei şi a clinicilor din Iaşi. Cere ajutoare grabnice, căci altfel spitalele trebuesc închise.

D-nii *D. R. Ioanitescu* şi *Gusti* promit că vor face tot ce va fi posibil. Dar statul nu poate da acum prea mult; deaceea spitalele trebuesc ajutate de autoritaţile comunale şi judeţene.

x Un puternic incendiu a izbucnit astă noapte la Băţi, în str. Teodosiu, la fabrica de bonboane „Dorfman". Flăcările s'au întins cu repeziciune, avariind şi câteva clădiri vecine. Opera de localizare a fost foarte grea, deoarece pompele erau defecte. Industriaşul Gudelman şi soţia lui au fost reţinuţi a poliţie pentru cercetări, Pagubele se ridică la un milion lei.

ŞI PROFESORII SECUNDARI DIN IAŞI
SE VOR ADRESA JUSTIŢIEI PENTRU A OBŢINE DREPTURILE

Corpul didactic secundar din Iaşi, s'a întrunit aseară la sediul din str. Lăpuşneanu, spre a lua în discuţie legile care privesc învăţământul şi chestiunea salarizării.

Primul a luat cuvântul d. prof, univ. *Ion Borcea*, preşedintele cercului. D-sa a arătat că întreg corpul didactic se solidarizează cu acţiunea împotriva revizuirei tratatelor. Vorbeşte despre comemorarea Ardealului.

S'a luat apoi în discuţie legea armonizării salariilor şi mai ales chestiunea coeficientului de gradaţie.

D. prof. *Stere Diamandi* propune ca pe calea justiţiei, corpul didactic să obţină drepturile sale, acordate prin legea armonizării. Mai vorbesc apoi în acelaş senz d-nii prof. univ. I. Iordan, Gh. Ghibănescu, Negru, etc.

In urma discuţiilor ce au avut loc, s'a decis în unanimitate ca la prima şedinţă a corpului didactic, care va avea loc în cursul săptămânei viitoare, să se stabilească modalitatea de dare în judecată a ministerului instrucţiunei pentru nedreptatea făcută profesorilor în legătură cu aplicarea legii de armonizare a salariilor.

*

Apoi s'a ales o comisiune, care să studieze legile ce privesc învăţământul secondar şi normal.

La ora 8 seara şedinţa a luat sfârşit, urmând ca ministerul instrucţiunei să fie înştiinţat despre deciziile luate de corpul didactic din Iaşi. C. Vl.

O fată se sinucide
fiindcă a fost concediată

Chişinău 3.— Aseară a fost adusă la spitalul central d-ra Munteanu care a încercat să se sinucidă, înghiţind o puternică doză de otravă.

Starea sinucigaşei este gravă.

Motivul gestului disperat e faptul că d-ra Munteanu a fost concediată din serviciu.

Spectacolele zilei

Unde mergem astăzi?..
3 Decembrie

Teatrul Naţional. —*„Anuţa"* piesă în 3 acte de Lucreţia Petrescu.

Teatrul Cinema Trianon. — *„Vicţiul blond"* cu Marlene Dietrich şi Herbert Marshall, regia: Ioseph von Sternberg; *„Fiica pădurarului"* cu Rene Eisingeu, Paul Richter, Oskar Karweiss şi Tibor Halmany; Jurnal sonor *Paramount*.

Cinema Sidoli. — *„Legea haremului"* cu Jose Moyca; *„Şuntaj"* cu Joan Bennet şi Mirna Loy. In pauze: Duo Wolskis (acrobaţi).

Teatrul Phönix —*„Frumoasa necunoscută"* cu Marelena Dietrich şi Willi Forst. La orele 4 jum. şi 9 jum. seara trupa Pizone-Kanner prezintă revista *„Din toate una şi bună"*,— în pauzele de cinematograf.

Cinema Ghelţer — *„Scrisori fără destinaţie"* cu Albert Basserman şi Bernhard Goetzke: *„Lampagiul de seară"*, şi filmul poliţist *„Dreptul pumnului"*.

La Luther local de petrecere de primul rang, renovat în stil occidental înzestrat cu un **bar modern în sala de sus.** De la ora 10 seara **dans, în ambele săli,** în ritmul unei excelente orchestre jaz.

Accidentul unui moşier

Soroca 3. — S'a anunţat acum câteva zile că moşierul Oriol din com. Voloviţi a fost omorît de ţăranii revoltaţi.

Cerând lămuriri, ni s'a comunicat că totul se reduce la un accident.

Moşierul organizase o întrunire politică în calitate de preşedinte al organizaţiei georgiste din localitate.

La un moment dat, unul din partizani a început să tragă focuri de armă în aer. D. Oriol, repezindu-se la el şi căutând să-l dezarmeze, a fost rănit uşor în mâna dreaptă de un glonte.

La asta se reduce „răscoala ţărănească" din com. Voloviţi.

TOT AFACEREA CURCIOGLU
A MAI APĂRUT O PRETENDENTĂ

Chişinău 3 — Precum se ştie, după nouă ani de judecăţi şi tergiversări, milionarului cerşetor Curcioglu i s'a recunoscut în parte dreptatea, acordându-i-se 3 milioane, din suma de o sută milioane, pe care o pretindea.

Dar chinurile lui Curcioglu n'au luat încă sfârşit. Din comuna Secureni se anunţă că în ultimul moment s'a ivit o a treia pretendentă în persoana unei Carecare Elena Cojocaru, care susţine că enorma avere îi aparţine ei şi care a şi pus sechestru asigurător pe seiful ce conţine pietre preţioase în valoare de câteva milioane lei. *Cor.*

INFORMAŢIUNI

x *Ministerul instrucţiei publice a recunoscut ieri printr'un ordin trimes inspectoratului şcolar ieşan, toate gradaţiile corpului didactic primar.*

Plata acestor gradaţii se va face însă când ministerul va dispune de fonduri.

x *Trenul special Iaşi-Bucureşti pentru excursioniştii ieşeni, pleacă mâine dimineaţă* **la ora 8 precis** *din gara locală (şi nu la 7 cum s'a anunţat). Sosirea în Bucureşti la ora 15¹⁰ (3.10 după masă).*

Persoanele care s'au înscris pentru vagoanele Pulman sunt rugate să nu-şi aducă bagaje mari, căci aceste vagoane nu au loc mult pentru bagaje.

x **Un grav accident** s'a întâmplat ieri la Galaţi. Un avion Potez a trebuit să ateriseze forţat, din cauza unei pene la motor. Aeroplanul a căzut între nişte pomi din cimitirul israelit. Pilotul Dinu Gh. Simion s'a ales cu grave răni pe tot corpul.

NOTE DE DRUM

Pe Marmara, Egee şi Mediterana
(Continuarea din pagina I-a)

Numirea de „far" s'a dat după numele insulei Faros, care astăzi face parte din delta Nilului. Vechiul şi primul far a fost construit de Alexandru cel Mare Macedon, după ce a întemeiat oraşul care-i poartă numele. Se zice că acel far era a şaptea minune din lume. Avea înălţimea de 70 m. şi toată construcţia în marmoră.

Alexandria sau „Scândria", cum îi zic egiptenii, este un oraş mare cu aspect europenesc, iar portul este unul din cele mai mari din marea Mediterană, construit şi organizat sub administraţia engleză.

Inaintând cu precauţiune prin port, care are aproape 3 km., trecem pe lângă doi monştri de oţel englezeşti, adică un chiurasat cu tunuri de diferite calibre şi un vapor port-avioane, care ascunde în pântecele lui 140 avioane de războiu. Cu aceşti doi zăvozi Anglia menţine ordinea în această parte a Orientului. *„România"* se lipeşte de cheiu, ancora se lasă, parâncile sânt legate de urcat, pasagerii debarcă, după ce trec prin vizita medicului local şi a poliţiei portului.

Alexandria de azi este un oraş nou, cu un aspect occidental, reclădit pe ruinile vechiului şi gloriosului oraş african.

Astăzi este un oraş de mari dimensiuni, cu bulevarde largi, pavate cu asfalt pe toată lungimea lor, şi de o curăţenie exemplară. Circulaţia mare dar bine rânduită şi supraveghiată. Nu se văd trăsuri, ci numai maşini şi tramvaie. Are o grădină zoologică imensă; apoi grădini publice şi particulare de o frumuseţă excepţională; alei numeroase de curmali, de platani, de ficuşi o verdeaţă pe lângă alei, ca un covor. Totul se întreţine prin stropire, deoarece acolo nu plouă decât decât de 2—3 ori pe iarnă şi atunci câte puţin.

In Alexandria se remarcă: *„movila lui Napoleon I"*, un fort astăzi ruinat; apoi *„Campo di Cezare"* pe malul mărei, unde debarcau romanii, când veneau cu armatele în Egipt.

In acest oraş a trăit vestita regină *Cleopatra*, care (ca şi generalul roman *Antonio)* s'a sinucis când a venit Octavian şi din nou a cucerit Egiptul, desfiinţând ori ce urmă de autonomie.

Cât m'am primblat prin Alexandria, am admirat pavajul, ce continuă şi afară din oraş pe o bună porţiune; precum şi curăţenia stradelor; gândindu-mă la Iaşul nostru, care a rămas atât de mult în urma unui oraş din Africa!

*

După aproape 30 de ore petrecute în Alexandria, părăsim portul şi luăm calea înapoi spre ţară. La înapoiere trecem prin aceleaşi locuri, iar în dimineaţa de 28 Septembrie 1932 ancorăm în portul Constanţa.

Voiajul pe vapoarele noastre: „România" şi „Dacia" ca şi pe celelalte ale S. M. R. este o sărbătoare.

Terminând, aduc la cunoştinţa cetitorilor, că direcţia serviciului maritim român acordă reduceri simţitoare la un grup mai mare de călători. Dar asupra acestei chestiuni, vom reveni.

D. I. Ştiubei

ŞI BUGETUL JUD. IAŞI ESTE DEFICITAR

ŞEDINŢA DE ASEARĂ a CONSILIULUI JUDEŢEAN

Consiliul judeţean şi-a ţinut ieri şedinţa în continuare, tot sub preşidenţia preotului Bosie.

Reduceri la impozite

In desfăşurarea ordinei de zi, d. *Costinescu* cere descărcarea conturilor de materiale a serviciului telefonic pe anii 1926—1931, — ceeace consiliul aprobă.

Se trece la măsurile luate de guvern în ceeace priveşte reducerea cotelor adiţionale cuvenite judeţului pe anii 1927—1931, precizându-se avantagiile.

Vorbesc la chestiune dl. prefect *V. Petrovanu, dl. Ciobanu,* preotul *Sava Popovici* şi ad-tor financiar *I. Florescu,* care anunţă că şi pe anul în curs guvernul va acorda o reducere de 10 la sută.

In concluzie, se decide ca: înlesnirile făcute la Stat până la zi, sunt recunoscute drept bune şi pentru judeţ.

Noui propuneri

Dl. *Petrovanu* cere şi desemnarea a 17 delegaţi în comisiile de impunere care vor lucra dela 17 Decembrie în judeţ.

Se aprobă.

Dl. *Ciobanu* cere ca şi membrii de drept să se bucure de favoarea jetoanelor.

Sunt de acord d-nii: *Dimitrescu* şi preot *Sava Popovici.*

Dl. *Petrovanu* arată că dispoziţia ministerului de interne este categorică. Va interveni însă la minister.

Bilanţ pe 1932

Dl. *Petrovanu* face o documentată expunere a situaţiei judeţelui sub toate raporturile, —bilanţul privind intervalul 1 Ianuarie — 1 Noembrie 1932, adică numai 10 luni.

D sa evidenţiază că regruparea satelor din Iunie 1932 a fost binevenită pentru populaţia rurală şi că comunele suferă de lipsa veniturilor, şi-a funcţionarilor deplini formaţi şi a unui control mai eficace. Deaceia se va înfiinţa încă o plasă.

Starea finanţelor

La un buget de 36.690.370 lei, s'a încasaat până acum 18.724.167 lei, — adică 50 la sută cu o medie lunară de 1.872.416 lei.

Dacă media se va menţine, bugetul se va încheia cu un deficit de circa 3.000.000 lei.

Cheltueli ordonanţate 21.899.437 lei, din care au rămas neacoperite 9.097,374 lei.

Mizeria drumurilor

Serviciul drumurilor a executat lucrări în suma de 601,396 lei şi s'au făcut aprovizionări de 4.728.452 lei.

Dar situaţia generală a drumurilor este cu totul tristă.

Aspect sanitar

Mişcarea populaţiei a fost: 7756 născuţi vii, 173 născuţi morţi, 3829 decese. Deci un excedent de 3927 născuţi.

Epidemiile au fost în proporţia obişnuită a anilor precedenţi, iar asistenţa medicală mai complectă.

Pentru anul ce vine, trebuiesc însă oarecari îmbunătăţiri.

*

In expunerea sa d. *Petrovanu* s'a mai ocupat de cult, învăţământ şi de starea economică a judeţului, subliniind starea prezentă, realizările şi ce ar trebui de făcut.

Şedinţa a luat sfârşit la ora 10 seara după ce d-nii: *Ciobanu,* preot *Popovici, C. Cumpătă* au au adus elogii prefectului şi au indicat anumite situaţii.

Seziunea ordinară a consiliului s'a încheiat: *h. b. g.*

Incidentul şcolar

dela Liceul Naţional

In legătură cu incidentul dela Liceul Naţional, d. Gh. Manoliu, directorul şcoalei, ne dă următoarele lămuriri:

— „Intre elevii clasei a şaptea şi profesorul Golimas suplinitor la Istorie, era un conflict din cauza unei atitudini a profesorului. Ieri dimineaţă la ora 8, elevii clasei a şaptea au refuzat să ţie clas cu profesorul. Faptul a fost adus la cunoştinţa dirigintelui clasei şi direcţiei.

„La ora 9 fără zece am invitat elevii în clasă şi am aplanat conflictul. Elevii mi-au dat asigurări că gestul făcut nu se va repeta, şi că vor avea o atitudine cuviincioasă faţă de profesor".

Proectul de unificarea asigurărilor sociale

nu satisface pe funcţionarii particulari

Eri seara a avut loc la sediul Asociaţiei funcţionarilor de Bancă o adunare a reprezentanţilor organizaţiunilor funcţionăreşti din localitate.

S'au luat în discuţie diverse chestiuni la ordinea zilei, între care şi aceea a asigurărilor sociale.

Intrucât ante-proectul de lege pentru unificarea asigurărilor sociale, nu corespunde intereselor celor asiguraţi, s'a numit o comisiune restrânsă care să studieze proectul respectiv, şi să facă propunerile de îndreptare.

Este de notat, că o mare parte din salariaţii asiguraţi, sunt cu totul contra noului proect, cerând înlăturarea lui şi înlocuirea cu o lege a asigurărilor, care să corespundă cerinţelor cotizatorilor la Corporaţie.

Pentru Duminica 4 crt. ora 11 a. m. s'a decis convocarea unei noi consfătuiri a funcţionarilor, la sediul de mai sus, pentru a se lua ultimele hotărâri în legătură cu asigurările sociale şi cu celelalte chestiuni ce frământă astăzi funcţionarii de toate categoriile.

Muzeul şi biblioteca oraşului Iaşi

vor fi organizate şi puse la dispoziţia publicului

In şedinţa delegaţiei permanente a Consiliului Municipal, s'a reluat aseară chestia Muzeului Municipal.

A participat la discuţii şi actualul comitet de conducere compus din d-nii Gh. Ghibănescu, N. A. Bogdan, Cavaler de Zotta, A. D. Atanasiu.

S'au discutat cauzele pentru care dela 1920 şi până azi Muzeul nu-a putut fi complect organizat şi nu şi-a ajuns scopul. Şi s'a ajuns la concluzia că lipsa de fonduri este singura vină.

Delegaţia de comun acord cu Comitetul, a hotărât să se facă tot posibilul pentru ca Muzeul să iasă din starea în care se află şi să fie deschis în mod oficial publicului.

In primul rând se va rezolva chestiunea localului. In acest scop Delegaţia în frunte cu Primarul, a făcut o vizită azi la ora 9 jumătate dim. în curtea bisericei Golea. Rămâne a se ştabili dacă actualul local poate fi amenajat, sau se va căuta un alt local.

Poate ar fi potrivită casa istorică, datând din sec. al 17, şi care se află în faţa Bisericii Sf. Nicolae.

S'a hotărât ca biblioteca Muzeului foarte bogată şi interesantă, să fie deschisă publicului.

S'a hotărât să se publice într'o broşură inventarul Muzeului; şi să se susţie publicaţia Buletinului, care face cinste Iaşului şi ţării.

*

Delegaţia a mai discutat aseară posibilitatea eftinirii pâinii, chestiune ce se va tranşa în şedinţa de Vineri 9 Decembrie. S'a hotărât intensificarea controlului, întrucât priveşte calitatea pânii. S'a pus chestiunea dacă în mod tranzitor nu s'ar putea fabrica la Iaşi şi pâne albă. Pentru aceasta, se vor cere instrucţiuni Ministerului.

*

O chestiune care a preocupat Delegaţia, a fost ajutorarea saracilor de sărbătorile Crăciunului. Pentru moment s'au comandat ghete pentru elevii şcolilor primare.

REP

Ştiri poliţieneşti

Scandal astă noapte

la o cafenea în Hală

Astă noapte a izbucnit un scandal în cafeneaua Vaisman din str. cizmăriei No. 27. Au apărut doi indivizi şi au început să strige:

— Suntem comisari. Ce s'a întâmplat aici?

Şi furioşi, cei doi „comisari" au început să răstoarne mesele şi tot ce întâlneau în cale.

Intre timp a sosit un gardian public care a arestat pe cei doi pretinşi „comisari" transportându-i la poliţie.

Acolo s'a constatatat că e vorba de doi indivizi anume Deliu Marin şi Capraru Mihai din strada Iarmaroc No. 38.

*

Furturi.—Hoţi necunoscuţi au furat lucruri din locuinţa lui Lupu Steinmberg din str. Vasile Conta No. 12.

— Câte un furt de haine şi rufe s'a comis la locuinţa d-lor Max Barat str. Alexandri No. 6 şi Ernestina Zamft str. C. Negri No. 61.

— **Diverse.** — A fost arestat tânărul N. Beiniş Moisă evadat dela ospiciul Socola.

— In cercetarea poliţiei se află Aparu Gh. şi Tivilic Ion din str. Prudenţii 2, acuzat că au bătut pe Margareta Tivilic şi au ultragiat un gardian public.

Rep

x La durere de cap, nevralgii, răceli etc.
„DALIN" nu dă greş.
„DALIN" vindecă sigur.
Depozit Farmacia şi Laborator Dr. Beceanu.

CICLUL DE CONFERINŢE

organizat de revista „Arhiva"

Am anunţat la timp că cercul revistei „Arhiva" a organizat un ciclu de conferinţe pentru publicul ieşan, urmărind pe lângă acest scop cultural şi pe acel material de a spori fondurile din care însemnata şi vechea revistă va putea apărea în al 40-lea an al existenţei sale.

La 20 Noembrie a. c. a avut loc prima conferinţă din acest ciclu: Conferinţa prea interesantă şi plină de învăţăminte a d-lui Prof. univ. Ilie Bărbulescu.

Duminecă, 4 Dec. a. c., ora 11 a. m. va avea loc a doua conferinţă din acest ciclu; d. *August Scriban,* bine cunoscutul şi valorosul profesor ieşan, va desvolta, în *Aula Universităţii,* subiectul: „Straturile limbii româneşti".

STUDENŢII IEŞENI au plecat aseară

la congresul din Braşov

După cum se ştie, mâine începe la Braşov congresul general studenţesc.

Din Iaşi au fost delegaţi 450 studenţi, cărora direcţia generală c. f. r. le-a aprobat un tren special, spre a călători gratuit.

Aseară în gara locală era garat trenul cu 8 vagoane care au fost ocupate de studenţi.

La ora 11 garnitura a pornit din gara locală, după ce s'au mai adăogat cinci vagoane, întrucât numărul studenţilor e foarte mare.

Trenul a mers bine până la Sârca, unde a stat câteva ore, aşteptând o legătură.

Studenţii fiind informaţi că la Paşcani vor ajunge abia astăzi dimineaţă, au rugat să se ieie măsuri. Şi şeful gării a trebuit să schimbe mersul trenului.

Garnitura a pornit spre Paşcani, unde a ajuns astăzi dimineaţă la ora 8. De acolo trenul a plecat spre Braşov.

In gara locală d-nii Măcelaru, inspector de siguranţă şi Pavlescu chestorul poliţiei, au veghiat la menţinerea ordinei.

Gr. Spiru

x Proprietarii urbani ipotecaţi sunt invitaţi să se întrunească negreşit mâne Duminecă dimneaţă la ora 10, în localul Camerei de Comerţ.

De acţiunea solidară a ipotecaţilor depinde succesul mişcării lor.

x Tribunalul local va judeca la 8 Decembrie procesul intentat de d-na Eufrosina Ionescu, văduva tipografului Ion Ionescu din str. Alexandri, pentru anularea testamentului soţului ei, care-şi lăsase averea epitropiei Sf. Spiridon.

x In astă seară, la Cantina „Păcurari" are loc *Serata dansantă a Crizantemelor* organizată de Soc. culturală „Moldova Integrită".

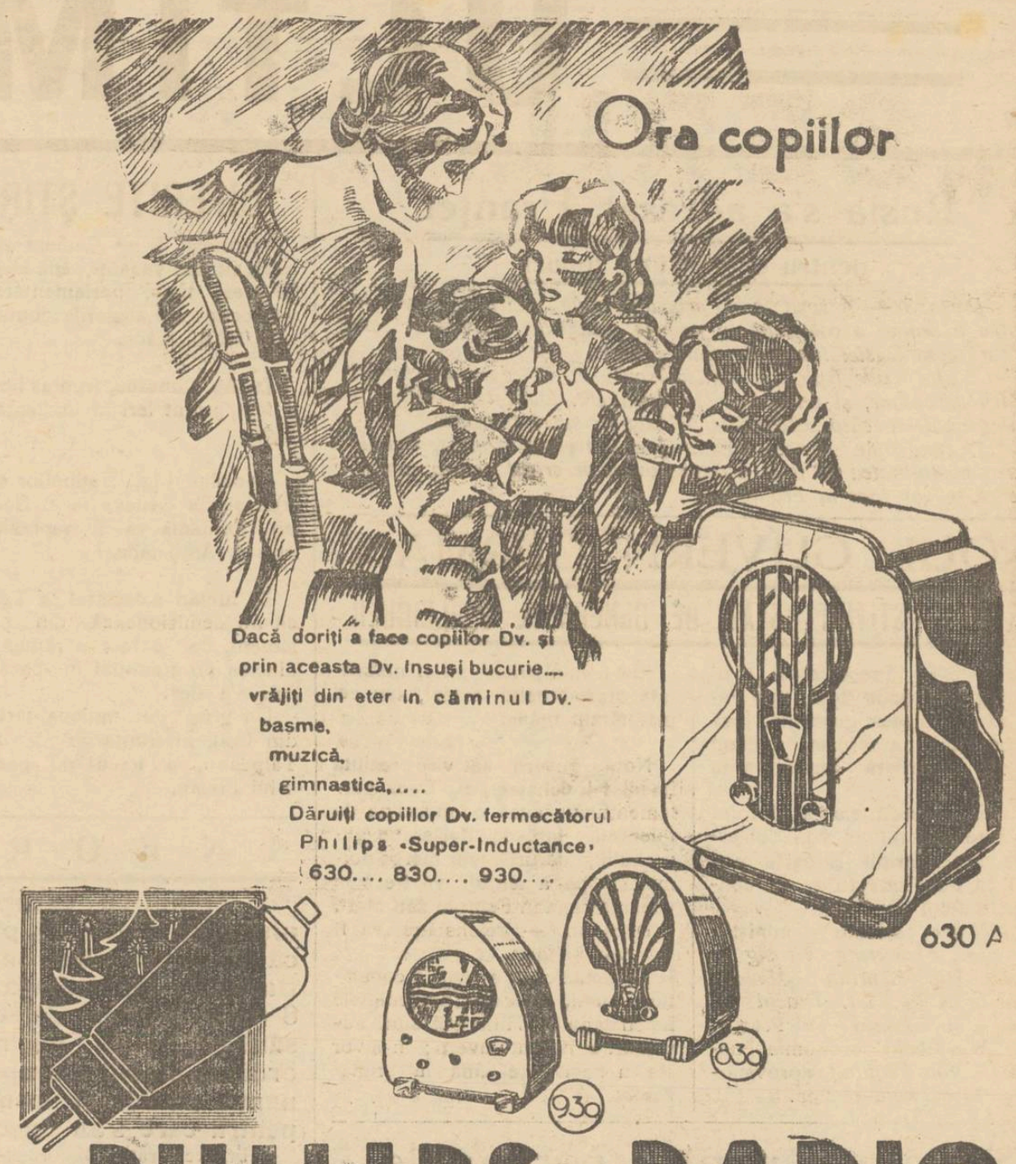

INFORMAŢIUNI

x *Duminică 4 Decembrie ora 10 a. m. se va ţine în localul Primăriei o consfătuire a d-nelor ce activează în diferitele societăţi de binefacere, sub preşedenţia Primarului, relativ la chestiunea ajutorării săracilor cu prilejul sărbătorilor Crăciunului.*

x In pădurea Poeni, jandarmi au găsit o femeie bine îmbrăcată umblând ca năucă. Femeia dând semne de alienaţie mintală, a fost internată în spitalul Socola. Până acum nu s'a putut stabili identitatea bolnavei.

x Lupta în alegerile comunale se intensifică şi fruntaşii de toate partidele se găsesc în judeţ.

Dar sânt şi iniţiative surprinzătoare. Astfel, în unele comune, sătenii au pus liste cetăţeneşti, în afară de organizaţiile politice.

x *Parastas.* — Marţi 6 Decembrie c. ora 11 dimineaţa are loc la Biserica Mitocul Maicei or, parastasul de 4 ani dela moartea tragică a magistratului N. Oancea.

x *Domnii deponenţi ai băncei Marmorosch Blank,* şi numai aceşti s'au constituit parte civilă în acţiunea penală, şi au invitaţiuni (cu care să se prezinte) spre a avea acces în sală, — sunt convocaţi pentru Duminică 4 D-brie a. c. orele 10 (zece) a. m. în sala Camerei de Comerţ în vederea cererei făcută de Bancă pentru amânarea plăţii primei rate concordatare, cu termen la 12 D-brie la S. I Comercială a trib. Iliov. — Se vor discuta şi alte chestiuni urgente.

x D. învăţător Gh. Dodon dela şcoala No. 6 băeţi Iaşi, a fost detaşat la Ateneul popular Tataraş, pentru a organiza biblioteca copiilor, a ţine conferinţe, a face serbări, spectacole cinematografice, etc.

In locul d-lui Dodon, a fost detaşată d-ra Margareta Constantinescu dela şc. Nr. 4 de fete.

x Ieri a fost deferit cabinetului III Instrucţie, cu concluzia de arestare, elevul L. Chişcă din cl. VII a Liceului Internat, sub inculparea de furturi repetate.

x „Chino-vinul Dr. Rătianu, cu China, Kola, Coca, Genţiană şi Glicerofosfat de Calciu întăreşte organismul dându-i vigoare. Se recomandă cu mare succes convalescenţilor şi anemicilor.

Depozit: Farmacia Dr. Rătianu str. Cuza-Vodă 48.

DOCTOR M. HELD
BOLI INTERNE
Genito-Urinare, Sifilis, Diatermie, Raze Ultra - Violete
Tratamentul varicelor prin injecţiuni sclerozante (Sicard)
Analize de sânge şi microscopice
Reducere pentru funcţionari şi muncitori
Consultaţii şi tratamente
8-11 a. m., 2-5 şi 7-8 p. m.
str. Anastasie Panu 22 etaj

IN SOCIETATE ŞI LA VIZITE
SUNTEŢI TOTDEAUNA SIGURA DE SUCCES, DOAMNA, DACA PURTAŢI TOALETE CONFECŢIONATE DIN
MATASURILE
Gallia
SUCURSALA IAŞI
STR. CUZA-VODA No. 83

DOCTOR
Corneliu Stoian
Genito - urinare, sifilis, venerice
Consultaţii 4—7
strada I. C. Brătianu No. 58

Băiaş harnic

se caută spre imediată angajare de către Comunitatea Cultului Evreesc din Podul-Iloaiei pentru baia Comunităţii.

Ofertele şi condiţiunile se vor adresa d-lui Dr. S. Iancu preşedintele Comunităţii.

Convocare

Comitetul şcolar al *Seminarului Pedagogic Universitar din Iaşi* convocă în adunare generală pe părinţii elevilor şi pe persoanele care se interesează de bunul mers al acestei instituţii a se întruni în cancelaria şcolii *Duminică 4 Decembrie 1932* orele 10 dimineaţa, pentru a vota proectul de buget al anului 1933 şi a aproba diferite deschideri de credite pe anul 1932. Dacă la această convocare nu vor fi prezenţi numărul legal de membri, adunarea generală se va ţine în a doua şedinţă *Duminică 11 Decembrie* ora 10 dimineaţa, când se vor lua hotărâri cu orice număr de membri.

Preşedinte, I. Gavănescul

De închiriat
Jumătate magazin pentru manufactură sau Galanterie. Centru, vad comercial de 30 ani, condiţiuni convenabile.
Adresa ziar sub H.

„PARADIS"
CASA DE INCREDERE
Vinde în rate la funcţionarii P. T. T. şi C F.R. ori ce îmbrăcăminte, încălţăminte şi pânzeturi fine.
Proprietar LEON KATZ strada Elena Doamna 4 colţ cu Costache-Negri No. 1.

Azi şi mâine la Cinema Gheltzer
3 mari filme 3 schlagăre
BASSERMAN şi GOETZKE
în extraordinara dramă de Heyking
Scrisori fără Destinaţie
celebra operetă
Lampagiul de seară
şi filmul detectiv poliţist, senzaţii
Dreptul Pumnului
8 mari acte

ULTIMA ORĂ

Rusia s'a adresat Franţei

pentru comenzi de tunuri

Paris 3 — A sosit la Paris o comisie militară sovietică pentru a semna o convenţie cu uzinele Schneider—Creozot, care să furnizeze Rusiei tunuri de mare calibru.

La alte uzine franceze, comisia sovietică va comanda tunuri pentru aeroplane, şi un număr de mitraliere. Dacă tunurile vor fi confecţionate în chip satisfăcător, Rusia va spori comanda.

O comisiune specială, instituită de guvernul francez, examinează posibilitatea de a se acorda Sovietelor credit pentru comenzile ce se vor face în Franţa.

NOUL GUVERN GERMAN

VA FI CONSTITUT ASTĂZI DE GENERALUL SCHLEICHER

Berlin 3. — Preşedintele Hindenburg a propus d-lui von Papen să alcătuiască guvernul. Insă d. von Papen a refuzat, arătând că nu consideră împrejurările prielnice.

Atunci preşedintele a dat însărcinare generalului von Schleicher, care a primt. E foarte probabil că noul guvern se va constitui în felul următor:

Schleicher cancelar şi ministru de război. *Schwering - Krosig* finanţele. *Von Neurath* externele. *Kürtner* justiţie, *Dr. Bracht* interne şi comisar al Prusiei. *Prof. Warmbold* economia naţională. *Von Fleming* aprovizionarea. *Stegerwald* munca.

Lista miniştrilor va fi prezentată preşedintelui astăzi, sau cel mai târziu mâne.

*

Noul guvern se va prezinta imediat Reichstagului. Dacă parlamentul va avea o atitudine de toleranţă faţă de declaraţia guvernului, lucrurile vor merge normal şi parlamentul va trece în vacanţă până în Februar sau Mart.

Dacă nu, — Reichstagul va fi dizolvat imediat.

D. Schleicher a avut o consfătuire cu d. Goering, preşedintele Reichstagului. Hitleriştii sunt adversari ai noului guvern; însă vor sta în pasivitate până la primăvară.

Sancţiuni pentru neregulile

dela Marina Militară

Sezisarea Consilinlui de reformă şi a Consiliului de război

Bucureşti 3. — Cercetările au fost încheiate, în chestiunea neregulilor dela direcţia Marinei militare.

Statul comandase la santierele „Patisson" în Italia distrugătoarele „Ferdinand„ şi „Maria", vasul şcoală „Constanţa" şi submarinul „Delfinul".

Vasele au fost însă confecţionate din material inferior, iar comisia de recepţie le-a primit fără obiecţiuni, aducând grave prejudicii statului.

*

Persoanele răspunzătoare au fost grupate în două categorii:

Prima categorie d-nii amiral Scondrea, intendent-general Budeanu, intendent-colonel Robu şi comandor Năsturaş, au fost deferiţi consiliului de reformă.

A doua categorie d-nii comandor în rezervă Vasilescu Matei, şi căpitan-comandor Gheorghiu Cioc au fost trimişi la Consiliul de război.

Pentru aceştia doi, s'a dat însărcinare specială de raportor d-lui general Gabrielescu. Iar instrucţia a conchis la vinovăţia şi judecarea lor pentru sustrageri şi fals.

Pe urma fraudelor fiscale

la societăţile petrolifere

Bucureşti 3. — Inspectori speciali ai Ministerului de finanţe cercetează neregulile fiscale descoperite la unele societăţi petrolifere, şi în special la „Steaua-Română", „Astra", „Româno-Americană".

Acestea vindeau produsele prin oficiul „Distribuţia", plasând anual marfă de circa 2 miliarde lei. Sustrăgându-se de la taxele fiscale, au păgubit statul cu vre-o 80 milioane lei anual, adica 150 milioane în ultimii 5 ani.

Cercetările continuă.

*

La societatea de filme „Metro-Goldwyn", fiscul a fost păgubit cu 1 şi jumătate milioane lei.

CEAŢA GROASA LA BUCUREŞTI

provoacă accidente de circulaţie

Tânărul Rosetti-Bălănescu, rănit

Bucureşti 3 — Şi aseară s'a lăsat o ceaţă groasă asupra Bucureştiului, Circulaţia vehiculelor se făcea cu multă dificultate.

Cu toată precauţiunea, nu s'au putut evita unele accidente.

Astfel, pe şoseaua Pantelimon un autobuz s'a răsturnat în şanţ. Călătorii au fost cuprinşi de panică. Tânărul Rosetti-Bălănescu de 19 ani (fiul fostului deputat de Iaşi) s'a ales cu contuzii pe corp şi o rană la cap.

Rănitul a fost transportat la spital.

In Hala Traian, un tramvai s'a ciocnit puternic cu un camion. Ambele vehicule au fost avariate.

Ungurii au înteţit campania

anti-românească

şi cer sancţiuni internaţionale!

Budapesta 3.— Ziarele publică articole foarte violente contra României, în legătură cu incidentul dela Cluj. In special este atacat şi invinuit d. Titulescu. „Pesti Hirlap" cere să fie sezisată Liga Naţiunilor.

*

Studenţii maghiari au manifestat din nou în faţa legaţiei României, cântând imnuri iredentiste.

Intruniri studenţeşti de protestare au avut loc la toate facultăţile universitare.

Studenţii vor cere Asociaţiei internaţionale studenţeşti excluderea studenţilor români.

Din Budapesta s'au transmis ştiri şi proteste în Italia, care au fost publicate în ziarele fasciste.

Manifestaţie studenţească

la Bucureşti

Bucureşti 3. — Un numeros grup de studenţi a ţinut aseară o întrunire la cantina Gutenberg. Apoi studenţii au pornit în manifestaţie pe străzi.

In bulevardul Elisabeta au fost însă opriţi de jandarmi. S'a produs o busculadă, cu care prilej a fost rănit studentul Eugen Birsan.

In cele din urmă, studenţii s'au împrăştiat în linişte.

DIFERITE ŞTIRI

Bucureşti 3. — Camera şi Senatul au luat vacanţă până Mercuri In acest timp, parlamentarii se vor ocupa de alegerile comunale care încep mâne.

*

D. Al. Donescu, fruntaş liberal, a fost primit ieri in audienţă de Rege.

*

Consiliul Ligii Naţiunilor se întruneşte la Geneva la 6 Decembre. România va fi reprezintată prin d. Antoniade.

*

D. Iunian a declarat la Tg. Jiu că nu demisionează din parlament, de oarece a rămas credincios programului în baza căruia s'a ales.

Un grup de naţional-ţărănişti din Dolj, în frunte cu d. Horia Tălpeanu, a trecut la partidul d-lui Iunian.

O POVESTE DE DRAGOSTE

Două arestări la Iaşi

La Biroul judiciar s'a primit o telegramă din Bălţi, prin care se cerea arestarea femeii Vilina Codreanu şi a tânărului Alexe Budan.

Vilina Codreanu, o femeie în vrâstă de aproape 40 ani, s'a îndrăgostit de tânărul Alexe, care avea numai 18 ani.

Il primia în casa ei când soţul era plecat şi li dădea bani de cheltuială.

In ultimul timp însă Kilina a observat că mai multe fete căutau să-i fure iubitul. Disperată, a furat 10.000 lei dela soţul ei şi părăsindu-şi cei patru copii, a fugit cu Alexe la Iaşi. Aici s'a stabilit la Hotelul Modern, unde au fost găsiţi de d-nii Gasparovici şeful poliţiei judiciare şi comisar Em. C. Vasiliu.

Cei arestaţi vor fi trimişi la Bălţi, pentru continuarea cercetărilor.

INFORMAŢIUNI

x Trenul cu excursionişti spre Bucureşti, pleacă din gara Iaşi mâne Duminică dimineaţa la ora 8 (opt) precis. Călătorii sânt rugaţi să păstreze ordinea stabilită, ocupând numai clasele şi locurile pentru care s'au înscris.

x In acceleratul Bucureşti-Chişinău s'au furat 25 mii lei de la comerciantul M. Balter, între staţiile Valul lui Traian şi Taraclia.

x Astăzi la ora 7 seara are loc la clubul partidului poporului prima conferinţă a ceroului de studii.

D. Const. Căpriţă va vorbi despre: „Politica de partid în lumina unui luptător".

x *Blocul pensionarilor din Iaşi* a convocat pentru Duminică 4 Dec. ora 10 dimineaţă în Sala de Sport şi Muzică la o mare intrunire pe toţi pensionarii din localitate.

Se vor face comunicări foarte importante pentru interesul tuturor pensionarilor din toate categoriile — civili şi militari.

x La Bucureşti s'a judecat din nou procesul intentat de d-na Olga Sturdza din Iaşi şi de surorile ei d-nele Arghiropulos şi Catargi pentru anularea testamentului lui Cantacuzino-Paşcanu, care şi-a lăsat averea de zeci de milioane primăriei din Roman.

Procesul a rămas să se judece în continuare la 7 Februarie.

x *Serbătorirea unui actor.*—In seara de Joi 8 Decembrie, Iaşul intelectual va serbători la „Phönix", pe cunoscutul actor evreu I. Goldenberg, care a implinit anul acesta, 43 ani de activitate teatrală.

Artistul Goldenberg este originar din Iaşi, unde şi-a petrecut mulţi ani din viaţă.

x *Dela Societatea asistenţilor în Medicină.* — Societatea asistenţilor Facultăţei de Medicină a convocat pe toţi membrii săi: Şefi de lucrări, asistenţi, preparatori, desenatori şi aspiranţi să se întrunească azi 8 Decembre orele 6 d. a. în amfiteatrul Institutului de Anatomie, pentru a se consfătui asupra deciziilor ce trebuesc luate cu privire la legea asistenţilor.

x Săptămâna viitoare are loc vernisajul expoziţiei cunoscuţilor pictori ieşeni Th. Kiriacoff şi Ion Sava.

Expoziţia va fi instalată în sala „Ileana".

x In comunele Focuri şi Andrieşeni, nedepunându-se decât o singură listă în vederea alegerilor consiliilor comunale, au fost declarate alese listele guvernamentale.

Detentorii de bonuri urbane

intervin la d. Maniu

Bucureşti 3. — O delegaţie a detentorilor de bonuri ale Creditelor Urbane din Iaşi şi Bucureşti, a fost primită ieri de d. Maniu.

Delegaţia a cerut ca Creditele Urbane să fie scoase din prevederile legii pentru suspendarea execuţiilor silite.

D. Maniu a răspuns că suspendarea execuţiilor este numai o măsură provizorie şi că Creditele Urbane, ca şi toţi creditorii, vor putea continua formalităţile de urmărire judiciară.

Delegaţia detentorilor a rămas nemulţumită de acest răspuns.

x O precizare — In legătură cu conflictul dela Tribunalul local intre un magistrat şi un avocat, ni se dau următoarele precizări:

In primul rând, n'a fost vorba de prezidentul secţiei III-a, d. Mihai Eşanu, ci de d. Gavrilescu care prezida complectul în Camera de consiliu.

Aici se judecau procesele de concordat şi conversiune, care după natura lor au foarte multe părţi în proces.

Camera de consiliu fiind prea mică, d. Gavrilescu a rugat să nu intre în sală de cât părţile interesate, şi cu avocaţii respectivi. Altfel era imposibilă judecarea procesului.

La atâta se rezumă tot „conflictul".

x Dl. Prefect V. Petrovanu a convocat pentru Joi 8 Dec. comitetul „Ligei Antigaz".

In ordinea de zi: alegerea a 2 cenzori, constituirea detaşamentelor şi nucleelor, măsuri pentru inscrierea de membrii, etc.

x Ad-ţia financiară a primit azi restul de acreditiv pentru salariile pe Noembrie. Plăţile vor continua Luni Mercuri şi Joi.

x Eri după amează s'au prezentat d-lui chestor Pavlescu comercianţii din str. Cost, Negri şi din Hală. Aceştia au cerut prelungirea cu un ceas a orarului la magazine.

Azi dimineaţă s'au prezentat la chestură negustorii din Nicolina şi au solicitat suprimarea repausului la amiază, deoarece nu utilizează funcţionari. Azi după amiază se vor prezenta d-lui chestor Pavlescu, comercianţii din centrul oraşului, tot în chestia oraşului.

x Convocare — *Un grup de comercianţi* a lansat un apel către toţi negustorii ieşeni, invitându-i să se adune în număr mare la Chestura poliţienească, mâne Duminecă la ora 10 dimineaţă.

Se va discuta cu d. chestor Pavlescu despre orarul la magazine şi despre felul cum se inchee procesele-verbale de contravenţii.

x Mâne Duminecă 4 Dec. ora 4 p. m. are loc la Cantina Păcurari, adunarea generală a Societăţii culturale studenţeşti „Moldova Intregită".

x Hramul Sf. Sava.— Luni 5 Decembrie a. c. se va serba patronul bisericei Sf. Sava din localitate.

Sâmbătă seara se va oficia vecernia şi sfinţirea Litiei; iar Duminică dimineaţa Utrenia şi Sf. Leturghie.

Toi in aceiaşi zi îşi serbează patronul şi şcoala Profesională Sf. Sava din curtea bisericei.

Creştinii (care implorâ ajutorul şi mijlocirea cuvosului Sf.-Sava cel sfinţit), sunt rugaţi a lua parte la oficiarea serviciului Divin şi în urmă la servarea ce va avea loc la şcoală.

x *Descindere.* — Legiunea de jandarmi Vaslui a incunoştiinţat parchetul local că în privinţa locuitorului Vasile Baciu din comuna Ciurea s'ar afla un întreg depozit de obiecte provenite din furturi.

S'a hotărât a se face o descindere la locuinţa sus zisului locuitor.

x Delegaţia permanentă a judeţului a incuviinţat înfiinţarea unui târg de vite în comuna Rediu.

ORA 3

UN JAF SENZAŢIONAL

în trenul Bucureşti-Constanţa

Numeroşi pasageri prădaţi de bani şi obiecte

Constanţa 3.— In trenul personal 905, plecat din Bucureşti spre Constanţa s'a înregistrat un furt senzaţional.

Hoţi rămaşi necunoscuţi au prădat pe toţi călătorii din două compartimente ale vagonului de clasa doua. Jaful a fost comis între Medgedia şi Constanţa.

Călătorii dormeau şi hoţii au putut opera în voie.

Printre păgubaşi sânt d-nii Iohan Schleicher, inginer din Arad, căruia i s'a furat paltonul şi servieta cu acte şi polite de câteva milioane lei; dr. Mirahorian, căruia i-a dispărut valiza, bijuterii şi o mare sumă de bani etc.

S'au intreprins cercetări pentru descoperirea îndrăzneţilor pungaşi.

PROIECTELE DE LEGI

ALE GUVERNULUI

Buc. 3 — Guvernul a pregătit următoarele proecte de legi: unul pentru uşurarea producătorilor de datoriile care-i apasă; altul pentru încurajarea agriculturii: o lege pentru reglementarea trusturilor şi carteluri şi una pentru raţionalizarea importului.

Aceste proecte de legi vor fi depuse săptămâna viitoare în Parlament.

UN MEDIC SE SINUCIDE

PERTRU O EROARE MEDICALA

Hamburg 3.—Doctorul Henoch, primarul oraşului Hamburg, fiind acuzat de o gravă eroare medicală, s'a sinucis inoculându-şi virusul tetanosului. Nefericitul a găsit o moarte chinuitoare.

DIVERSE

Buc. 3. — Ministrul Ungariei s'a prezentat la d. Titulescu, arătând că guvernul maghiar a luat notă de scuzele guvernului român.

— Ministerul armatei anunţă că tinerii cu termen redus care au făcut cerere de amânare de studii pe anul 1933 şi cărora li s'a aprobat amânarea trebue să prezinte până la 31 Dec. a. c. la cercul de recrutare din oraşul respectiv actele cerute de lege.

— Au fost confirmaţi conferenţiari la facultatea de ştiinţi din Iaşi d-nii Toma Farcaş, dr. C. Pap, N. Huidovici, Virgil Ianovici, Eugen Pavlescu, V. Petrescu şi inginer Ciochină.

Senzaţia săptămânli viitoare:

?JOLLY?

Informaţiuni

x La Fraţii POGOR se găseşte cel mai bogat asortiment de bunătăţi comestibile şi se vând eftin.

x Direcţia Uzinelor comunale a hotărât ca iarna aceasta toate tramvaele să fie încălzite cu ajutorul sobelor electrice.

x La Podul-Iloaiei, în sala şcoalei israelito-române, soc. „Macabi" va reprezenta astă seară comedia „Lozul cel mare" de Şalom Alechem.

x Un domn bine cumpără şi se îmbracă numai la EDUARD.

Doctor A. DASCAL
BOLI INTERNE
VENERICE ŞI SIFILIS
Tratament radical al Blenoragie acute şi cronice; al sifilisului in toate perioadele boalei.
Băi de lumină, Diatermie
Microscopie
Cons.: 8-10 a.m. şi 2-9 seara
Iaşi, str. Cuza Vodă No. 42
vis-à-vis de Camera de Comert

DOCTOR
A. HOFFMAN
s'a MUTAT în
str. Mârzescu 13
(colţ cu str. Căpitan Păun)
consultă:
Boli nervoase şi
Boli de nutriţie
dela 10—12 şi 4—7

x Cafele crude
Cafefe prăjite
Cafele râşnite
Cele mai bune şi mai eftine la „MOCA".

DOCTOR
SOLO SCHREIFEL
Boli interne, Boli de piele, venerice-syfilis
Raze Ultra-Violete, Diathermie Microscopie, Analize de singe
Consultaţii 8—11; 2—9
Dumineca, numai dimineaţa
str. Anastasie Panu No. 70
(vis-a-vis de Palatul Ad-tiv)

DOCTOR
I. Schwartzman
Fost asistent al clinicei din Paris
Boli interne şi de copii
Specializat în boli de inimă plămâni şi rinichi
Diagnosticul afecţiunilor de inimă cu aparatul Electro-cardiograf.
Tratamentul tuberculozei pulmonare cu pneumothorax artificial.
Injecţiile sclerozante la varice.
Consultă zilnic între 11-1 şi 4-7 d. a.
Strada Căpitan Păun 10. Telefon 11

DOCTOR
Violetta Strat
Boli interne—Mamoş
S'A MUTAT
în casele proprii
str. Mârzescu 8

S.D.Pistiner
renumitul ceasornicar
S'A MUTAT
din str. Unirei
în str. Lăpuşneanu 28
(lângă Macii)

x „Crema Miraculoasă" distruge petele de pe obraz, albeşte şi catifelează pielea, dându-i o fineţă deosebită şi un parfum delicios. Depozit: Farmacia Dr. Rătianu, Str. Cuza Vodă 48. Se trimite contra ramburs ori unde s'ar cere.

ANUL XXIX No. 7685

3 LEI EXEMPLARUL

MARTI 6 DECEMBRIE 1932

ABONAMENTE
Lei 1000 . . . . pe un an
» 5
» 3
ATE
IAŞI.—

Fundaţiunea „Regele Ferdinand I"
Bucureşti
Str. Ştirbei Vodă 3
(Adm. Dom. Coroanei)

OPINIA

ZIAR POLITIC COTIDIAN

BON No. 21
PREMIILE GRATUITE ALE ZIARULUI OPINIA

IDEI SI FAPTE

Din glumele regimului

Explicaţiile d-lui ministru Madgearu

Posibilităţile de cumpărare ale masselor consumătoare scad catastrofal pe zi ce trece. Intermediarii de tot felul se plâng că n'au cui să desfacă imensele stocuri de marfă şi alimente depozitate în prăvăliile lor; cetăţenii mănâncă puţin, se îmbracă din ce în ce mai prost, se lipsesc de cel mai elementar confort în casele lor. Intre timp producţia se tot măreşte, fabricatele indigene şi străine se tot înmulţesc. De unde şi chinuitoarea întrebare:— „Dece aşa dar, o avalanşă bruscă de scumpete?

In urma unei interpelări în Cameră, vistiernicul statului s'a încumetat în fine să facă, hai să zicem aşa, puţină lumină în chestia scumpetei.

— „Două sunt cauzele — au rostit buzele ministeriale — care au determinat fenomenul neplăcut: 1) zvonurile tendenţioase despre inflaţia monetară şi 2) restricţiile, introduse de Banca Naţională cu privire la comerţul cu devizele străine şi care au înlesnit operaţiile „bandei negre".

Exprimându-ne toată îndoiala cuvenită asupra plauzibilităţii celor două motive, invocate de d. Madgearu, ar fi foarte interesant să ştim totuşi, care e menirea guvernului: acea de a reveni post factum cu explicaţii inutile, sau aceia de a veghia *la timpul oportun*, asupra apărării intereselor populaţiei spoliate, de a prevedea chiar, manevrele speculanţilor, luând măsuri drastice întru anihilarea acţiunii lor criminale?

Opinia publică, o opinie publică inconştientă până şi în revolta ei perfect justificată, n'are decât să judece lucrurile şi mai ales oamenii zilei în adevărata lor valoare.

Şi acum că vă sunt cunoscute cauzele scumpetei, din unghiul de vedere al oficialităţii miopă —fiţi gata să înghiţiţi în sec una şi mai boacănă, tot de a d-lui Madgearu.

— „Toate sunt trecătoare pe lumea asta. Ambele cauze fiind înlăturate (pentru ce interva?), va trebui să sperăm că... peste câteva săptămâni situaţia se va normaliza!".

Inţelegeţi? Un fleac de câteva săptămâni (poate şi luni, şi ani) şi totul se va normaliza cu dela sine putere, guvernanţii neavând deoât datoria morală de a sta cu mâinile în şoldori şi de a veghea la interesele trusturilor odioase, pardon, a industriei naţionale.

Dar cum să răzbată populaţia jecmănită în cursul acestei săptămâni grele; cum să se războiască cu jefuitorii travestiţi în fabricanţi de zahăr şi uleiu, în brutari şi morari, în negustori de zarzavaturi, de manufactură, de încălţăminte, de lemne; cum să poată face faţă nevoilor presante ale zilei cu resursele prea modeste ce-i stau la îndemână, cum să nu mori de inaniţie, de frig, de boală? — d. Madgearu se fereşte să se pronunţe, se eschivează până şi de „datoria morală" de a promite, de a încuraja, de a făgădui.

Vorba veche şi urâtă: se va trăi, se va îndura, se va şti, se va simţi. Şi încă cum se va îndura, cum se va simţi!—ne trec fiorii la un simplu gând asupra „plăcerilor" rezervate unui popor de oropsiţi.

I. L. Basarabeanu

ADNOTARI

pe marginea alianţei franco-române

Franţa furnizează tunuri Rusiei

Raporturile între Franţa şi Rusia se strâng, se complectează, într'un chip îngrijorător. Normalizarea raporturilor diplomatice s'a făcut mai demult. Acuma s'a încheiat pactul de neagresiune (fără ca Franţa să preseze pentru o atitudine normală a Sovietelor în ce priveşte integritatea teritorială a statului român!). Incep în fine şi aranjamente comerciale.

Unele informaţiuni sînt cu totul interesante, relativ la chipul cum încep aceste treburi negustoreşti franco-ruse.

*

Franţa are interese politice să-şi apropie Sovietele, paralizând o eventuală conlucrare ruso-germană. Dar are şi interese economice: a şi deschide un debuşeu în Rusia.

Criza a început să lovească şi industria franceză; aşa că un debuşeu nou, nu poate fi neglijat.

Debuşeu, pentru ce fel de mărfuri? Indiferent. Principalul este să se facă comenzi în Franţa. Orce fel de comenzi.

Şi iată că (după cât se anunţă) primele comenzi sovietice sînt de ordin militar: tunuri, mitraliere etc. Franţa primeşte bucuroasă; ba e gata să facă şi credit sovietelor (cum a făcut şi Rusiei ţariste).

*

In societatea burgheză, se ştie că industrialismul influenţează (uneori comandă) acţiunea de guvernământ.

E posibil ca brusca simpatie franceză pentru Soviete să fie influenţată de interesele comerciale ale firmei Schneider-Creuzot şi ale altor fabrici de arme şi muniţii. E negustoria lor.

Dar chestia ne interesează foarte mult şi pe noi românii.

Atitudinea absurdă a Moscovei în problema Basarabiei, — ar putea să ducă cândva la o încrucişare de spadă. Şi atunci românii ar avea în faţă trupe ruseşti înarmate cu tunuri şi mitraliere franceze!

Vedeţi ce aspecte ciudate începe să prezinte alianţa politică şi militară a României cu Franţa...

X.

Jucării de milioane

la Curtea Spaniei

După cum anunţă ziarele din Madrid, jucăriile care au aparţinut copiilor din familia regală spaniolă, au fost scoase la licitaţie. Aeste jucării au provocat uimire prin felul complicat şi plin de gust şi fantezie cum sânt construite.

S'au găsit atâtea jucării, încât au fost necesare două camere spaţioase pentru depozitarea lor. Sânt acolo trenuri, aeroplane şi vapoare cu mecanisme, care merg, zboară şi pluteso cu o preciziune surprinzătoare. Sânt sute de soldaţi de plumb şi de fildeş, cu tunuri şi tancuri mici. Sânt păpuşi enorme cu rochii de mătasă şi bijuterii veritabile.

In localul unde au fost expuse jucăriile, e un adevărat pelerinaj de copii, care vin să privească acele minunăţii. Jucăriile sânt evaluate la sute de mii pesetas, adecă câteva milioane lei.

In pag. 4-a:
ULTIMA ORA

Un important moment istoric

D. Dowgalewski, ambasadorul Rusiei la Paris, semnînd pactul franco-sovietic. In dreapta d. Herriot, care a semnat pentru Franţa.

„OPINIA"

LITERARĂ ŞI ARTISTICĂ

Vorbe...

50 galbeni, o fată

Am relatat că la Constanţa vătaful unor ţigani a cumpărat o fată frumoasă pentru 50 galbeni. Faptul ar putea să provoace indignare, dacă l-am privi numai subt unghiul unor porniri primitive, care ar avea aspectul să reînvie obiceiuri de mult îngropate de victoriile civilizaţiei. Dar cazul produce, dimpotrivă, compasiune şi tristeţă, fiindcă el se plasează ca un sumbru tablou al vremurilor noastre.

Criza a deschis drumul disperării: unii fură, alţii se sinucid, după cum unii sânt mai cinici şi alţii mai... proşti! Se întâmplă în sfârşit ca se găseşte şi câte o fată săracă, care nu poate fura şi nu vrea să moară. E încă tânără şi ţine să cunoască viaţa. Aproape fatal singura cale apare aceea a negoţului de dragoste. O fată se vinde pentru case, automobil, lux; alta pentru 50 galbeni; alta pentru un ceai cu pâne.

E un tablou sugestiv al epocii. Şi poate, după trecerea vremii, când vom privi îndărăt pe drumul anilor, vom acoperi timpul fetelor vândute cu acelaş ruşine cu care ne gândim acum la perioada sc aviei...

I. b.

...şi fapte

Premiul Nobel

Anul acesta s'au împlinit 31 ani de când se împarte premiul Nobel.

Se ştie că aceste distincţiuni au fost creiate de inventatorul dinamitei, de Alfred Nobel, care a vrut astfel să repare oarecum răul făcut omenirii prin născocirea explozibilului.

La început premiul a fost de 150,000 coroane suedeze. In ultimii ani suma a suferit însă reduceri, din cauza sporirii impozitelor. Astăzi premiul se cifrează la 130.000 coroane, constituind încă cea mai înaltă distincţie mondială atât din punct de vedere pecuniar cât şi moral. In total cu premiile Nobel s'au împărţit până acum 18 milioane coroane.

Incredere...

— Doamnă, vă cer permisiunea de a face o plimbare cu fiica d-vs.

— Iertaţi, dar nu pot permite.

— Vai, n'aveţi încredere în mine?

(Continuarea în pagina II-a)

DIN TOATA LUMEA

Avioane cu dans.— Americanii au realizat şi acest record. Două noui avioane de curse, de o mărime puţin obişnuită, ieşite din giganticele uzine dela Detroit, se bucură de un confort surprinzător: cabine cu paturi, restaurant, odaie-bibliotecă şi sală de dans.

Această ultimă sală este aranjată în mijlocul aparatului, între cele două rânduri de cabine de pe aripe, adecă în acea parte a avionului, unde clătinarea e mai puţin simţită. Odaea are parchet pe jos şi două gramofoane automate, care cîntă consecutiv cele mai moderne arii.

Primele călătorii cu aceste aeroplane au avut un succes deplin. Sute de persoane s'au înscris pentru plimbările aeriene, cu dans. La început perechile de dansatori au mers cu teamă, cu prudenţă. Incet-încet însă au prins avînt şi'n plin zbor s'a dansat tot timpul cu un antren permanent. Şi probabil că'n cursul dansurilor, unele mişcări... greşite erau scuzate prin balansarea avionului!..

*

O pereche. înaltă— In biserica St. Michael din Hamburg s'a oficiat o căsătorie, care a atras un public imens.

E vorba de un anume Hans Binger, cu înălţimea de 2,24 metri, care s'a însurat cu o suedeză Nien Moggen, înaltă de 2,19 m.

Ambii au colindat multe oraşe, pînă cînd s'au întâlnit. Atît tînărul cât şi fata căutau persoana potrivită pentru statura lor. Şi decum s'au văzut, au hotărît să pornească în faţa altarului.

Perechea era privită cu o rară curiozitate. In cortegiul dela biserică mirele şi mireasa păreau doi uriaşi printre piţici...

*

Un copil peste Atlantic. — A provocat senzaţie ştirea publicată de un ziar din Berlin, care a anunţat că un copil de zece ani va porni în curînd în zbor peste Atlantic. Este vorba de micul Paul, fiul excelentului aviator german Johannsen.

De trei ani de zile tatăl învaţă băeatul să conducă un avion. Şi copilul, dovedind multă pasiune pentru acest sport, a prins întregul meşteşug cu o rară uşurinţă şi precizie.

Acum Johannsen proectează un raid transatlantic împreună cu fiul său.

Dacă încercarea va reuşi, micul Paul va fi cel mai tînăr zburător peste ocean.

*

Actriţe cerşetoare.—O experienţă interesantă a făcut actriţa Jenny Morch din New-York, căreia i se încredinţase un rol de cerşetoare. Pentru a-şi verifica masca, gesturile şi vorba, artista s'a costumat într'o vagabondă sărmană şi a pornit pe străzile oraşului. Dela prima plimbare a observat că înfăţişarea ei provoacă milă, întrucât a primit numeroase pomeni.

Actriţa, satisfăcută de mască, a apărut pe scenă în rolul studiat în viaţă şi a obţinut un susces desăvârşit. Bine înţeles, a contribuit la aceasta şi reclama făcută cu experienţa originală a artistei.

VINURILE DELA COTNARI, SUBT SUPRAVEGHEREA STATULUI

pentru a spori şi îmbunătăţi recolta podgorilor

La Cotnari va avea loc în cursul săptămânii viitoare o consfătuire interesantă. E vorba de a se constitui o cooperativă, cu vinuri model. Consfătuirea va fi prezidată de d. profesor Teodorescu-Bucureşti.

Iată despre ce e vorba:

Din cooperativă vor face parte acei podgoreni care cultivă numai poamă grasă şi feteasca.

Aceste vinuri selecţionate vor fi depozitate în anume încăperi special construite de specialişti.

Aceste vinuri vor fi puse sub controlul direct al statului, ele fiind destinate mai ales pentru străinătate. Se vor depune toate eforturile pentru a se spori recolta vinurilor din Cotnari.

Desfacerea lor va fi deasemenea pusă sub controlul statului.

Alte specialităţi vor fi, ca şi azi, libere la transacţie. Şi nu trebuie uitat că toate sînt excelente.

*

O amintire în legătură cu aceasta.

Acum câţiva ani fusese în Iaşi, d. Gérard, permanentul primar din Dijon (Franţa). El ne vorbise de vinurile din Burgonia, pe care le lăuda extraordinar.

La observaţia mea că şi noi avem vinuri bune, primarul francez ne răspunse chiar cu entuziasm:

—„Aveţi Cotnarul vostru; e excelent!"

Pe de altă parte d. Petrovanu, prefect de judeţ, care cunoaşte regiunea Rinului, ne spune:

—„Vinul adevărat de Rin nu se pune în consumaţie decît după patru ani. Şi statul supraveghiază operaţia. Oricît ai plăti, numai după 4 ani vinul e pus la îndemînă".

Iniţiativa dela Cotnari pare a se apropia de procedeul dela Rin şi se anunţă a fi numai în folosul renumelui acestor vinuri splendide.

DAN

O centenară cochetă

Cea mai bătrână femeie din Praga

In etate de 103 ani, a încetat din viaţă pictoriţa Theresia Zelezny din Praga. Ea era cea mai bătrână femeie din capitala Cehoslovaciei.

D-na Zelezny a fost pe vremuri introdusă în cercurile compozitorilor Liszt şi Smetana, despre care povestea amintiri interesante. Deşi bătrână, ea a păstrat totuş până în clipa morţii dorinţa de a purta o tualetă modernă, de a se farda şi de a lua parte la petreceri cu muzică şi dans.

„Centenara cochetă" — cum o numeau concetăţenii, spunea că viaţa trebuie să fie veselă. Astfel, fără griji şi necazuri, omul poate trăi mult şi fericit.

Un scandal fără precedent

în elita din Londra

In urma unui denunţ făcut de un personaj din aristocraţia engleză, s'a descoperit la Londra o afacere senzaţională. Cercetările au stabilit că cel mai cunoscut ginecolog doctorul Harold Burt-White a provocat zeci de avorturi. Dar nu numai atât.

Denunţul mai arată că atunci când operaţiile nu reuşiau, copiii erau otrăviţi, iar medicul atesta că pruncii au fost născuţi morţi. In această afacere ar fi amestecate numeroase doamne din elita londoneză.

S'a ordonat o serie de deshumări şi autopsii, pentru a se descoperi adevărul întreg. Deocamdată medicului Harold Burt-White i s'a interzis practicarea medicinei.

CARTIERUL IEŞAN

DIN JURUL CURŢII DOMNEŞTI

O PRIVIRE ISTORICA — INTEMEIEREA BISERICEI SF. ANDREI — CONFERINŢA D-LUI GH. GHIBANESCU

Cu prilejul serbării hramului bisericii Sf. Andrei din localitate, în ziua de 30 Noembrie c., d. profesor Gh. Ghibănescu, cunoscutul şi apreciatul cercetător al trecutului pe baza actelor şi documentelor vechi, a ţinut la această biserică o interesantă conferenţă cu multe date istorice asupra bisericii Sf. Andrei dela zidirea ei până pe la 1832.

Credem că e de folos pentru cetitori să redăm aici în rezumat importantele amănunte şi precizări cu privire la biserica Sf. Andrei, pe care ni le-a dat d. Ghibănescu în conferinţa sa.

*

Înainte de zidirea acestei biserici—spune d. prof. Ghibănescu—cu trei sau patru sute de ani în urmă, prin locurile acelea trecea Bahluiul, care merge până la Curtea Domnească, pe care o înconjura din trei părţi. Pe locurile aceea era stuhărie, papură, terenul era mlăştinos şi nu se găsiau pe el aşezări omeneşti. Dela Galata până la Curtea Domnească chiar cu căruţa, abia ajungeai în două ceasuri, fiindcă mlaştina Bahluiului era foarte greu de trecut.

Dar pe la 1640, pe timpul voevodului Vasile Lupu, când acesta zideşte feredeul zis turcesc (baia turcească), pe şesul Bahluiului se găsau multe locuinţe. Tot locul de pe acest şeş era domnesc, ca şi cel pe care se găseşte zidită astăzi biserica Sf. Lazăr şi unde se afla camera gospod sau magaziile în care se depozitau produsele provenite din percepera vămilor în natură (vin, untdelemn, făină, sare etc.) Cele două mahalale (şesul Bahluiului şi Sf. Lazăr) erau despărţite prin *„podul lung"* zis şi *„podul roş"* care se afla ca un hotar despărţitor între dânsele. Strada Palatului de astăzi, purta atunci numele de *„podul gunoiului"*.

Cu privire la locul de pe şesul Bahluiului, un vechi document din 1801 spune: *„pe aici a fost loc domnesc din vechiu şi din vatra heleşteului fiecare a cuprins atâta loc cât i-a trebuit pentru casă şi hârtii nu sânt care să ne spuie de începutul aşezărilor, ci numai hârtii de schimb şi vânzări către domni"*.

Din locul acesta gospod, domnii au dăruit cu mult înainte de zidirea bisericii. Astfel, găsim având casă pe locul gospod pe un oarecare Pavel Butnariul, la 1743. Pe şesul Bahluiului, sub podul gunoiului şi pe coasta dealului spre Calcaina era fânăria gospod sau locul unde se găsea păstrat fânul domnesc. Fânăria domnească avea o foarte mare întindere, fiind înconjurată cu gard de ţăruşi.

La 21 Noembrie 1794, Mihail Suţu, un domn foarte evlavios, dăruieşte locul gospod al fânăriei, ca să se zidească o biserică pe dânsul, la cererea preotului *Ion Sachelaru Buciumaşu*. Preotul acesta, Ion Buciumaşu, care slujea la biserica Sf. Neculai-Domnesc, îşi vinde moşia sa „Fundul Bogdanei" dela Tutova şi îşi amanetează zestrea preotesei sale Ioana, spre a zidi o biserică pe locul dăruit de domnitorul Suţu. Biserica începe să fie construită în 1794 şi în 1795 Ioamna s'a târnosit, fiind închinată Sf. Ap. Andrei, cel întâi chemat şi având hramul la 30 Noembre.

„Eu am făcut biserica din temelie—spune preotul Buciumaşu—unde am cheltuit toată averea mea şi zestrea preotesei mele Ioana". In 1812, după moartea pr. Buciumaşu, epitropii bisericii, într'o jalbă făcută către domn, spun şi ei, că *„biserica Sf. Andrei a fost zidită pe locul fânăriei gospod de enoriaşi, stăruitor fiind preotul Ioan Buciumaşu răposatul"*.

Biserica zidită dăinuieşte aşa şapte ani, până la 1802. In acest an se întâmplă un cutremur mare şi biserica Sf. Andrei se dărâmă. Preotul Ioan Buciumaşu, ajutat de alţi enoriaşi, reface biserica cu totul. El a fost timp de 14 ani preot slujitor la biserica făcută de dânsul, murind în anul 1909. La 12 Noembre 1821, după cum se obişnuia pe atunci, călugării greci fiind a tot puternici pe la biserici şi mănăstiri, biserica Sf. Andrei, având ca egumen pe ieromonahul Anania, este închinată bisericii Sf. Gheorghe dela muntele Athos. Tot în acest an, fiind

(Continuarea în pagina II-a)

Dinți albi și frumoși: Chlorodont pasta de dinți cu mentă, care înviorează minunat gura.

400 ieșeni în drum spre București

Cum a decurs călătoria de ieri — Scene plăcute în tren — Sosirea în Capitală

După prima excursie de mare succes făcută de „Opinia", s'a organizat ieri a doua de către societatea „Wagons-Lits", cu concursul ziarelor „Opinia" și „Lumea".

Plecarea din gară

Au plecat peste 400 ieșeni, ca să viziteze capitala țării. Călătoria, în cele mai excelente condițiuni, s'a efectuat în șapte ore de antren și veselie.

In primul rând ținem să menționăm buna organizare a acestei excursiuni.

Dela urcarea în vagoane a participanților și până la sosirea în București, a domnit o ordine desăvârșită, fiecare excursionist avându-și locul rezervat. In afară de patru vagoane de clasa treia capitonate, garnitura a mai cuprins trei vagoane „Pulman" de clasa III și două de clasa II-a.

Cele nouă vagoane elegante au fost literalmente pline.

In tren

Incă dela ora 7 dimineața pe peronul gării se aflau numeroși ieșeni, care așteptau cu nerăbdare alcătuirea garniturii.

La plecarea trenului au rămas pe peron mulți ieșeni care și-au manifestat regretul de a nu fi putut participa la acest voiaj, din cauza lipsei de locuri.

Excursiile de acest fel, oferă o călătorie din cele mai plăcute pe un preț extrem de avantajos.

Parcurgând trenul dela un capăt la celălalt, peste tot am verificat aceiaș satisfacție a pasagerilor. Publicul format din magistrați, avocați, medici, profesori, etc., s'a distrat de minune tot drumul, ca într'o mare familie ieșană.

In vagonul restaurant, d. procuror Costinescu, povestea într'un grup de avocați, scene nostime ce se petrec în Palatul de Justiție. La scurte intervale, d. av. Cădere sporea buna dispoziție a acestui cerc cu câte o... sticluță de „tămâios" din viile proprii.

In alt vagon, d. dr. farmacist Beceanu, delecta un grup de medici cu anecdote spirituale.

O păcăleală

In al treilea compartiment întâmplarea a adunat numai domnișoare și un singur domn, un avocat. Zadarnic încerca un alt avocat ieșan să-și facă loc în acest „cerc feminist". In vagon colegul jubila, fiind foarte anturat.

Atunci primul recurge la un truc și în gara Tecuci trimite un ceferist să-l anunțe pe celălalt avocat că îl așteaptă o... doamnă pe peron. In acest interval, locul îi este ocupat. Glumа a prins, iar la reîntoarcerea celui păcălit, toată lumea s'a amuzat agreabil!..

Intre domni și doamne

La un moment dat, o doamnă sugerează propunerea de a se interveni pe lângă organizatori, pentruca șederea în Capitală să fie amânată până Miercuri după prânz. Mai mulți domni nu aprobă. Dar femeile sunt solidare, atunci când bărbații se împotrivesc! D. Tase, inspector la Wagons-Lits este rugat să facă pe delegatul... femeilor ieșene la direcția generală a căilor ferate, spre a se aproba deziratul exprimat. Insistențele au rămas însă zădarnice, d. Tase trebuind să se dovedească solidar cu bărbații.

Și iată cum odată femeile n'au învins!...

Sosirea la București

Intre timp trenul a parcurs distanța până la Chitila și se apropia de Capitală. Femeile, din nou agitate. Pudrierele, rouge-urile, etc, au fost puse în funcțiune!...

Trenul își încetinează mersul. Pe peronul gării București, rude, prieteni și cunoscuți așteptau sosirea „caravanei ieșene". Revederi impresionante, îmbrățișări, glume.

Excursioniștii încep să se împrăștie în toate colțurile Capitalei, povestind călătoria plăcută și schițând fiecare în parte programul petrecerilor la București.

G. VLAD

Funcționarii ieșeni și orarul la magazine

De câteva luni în localitate se respectă legea repausului care impune închiderea magazinelor la ora 7, datorită măsurilor luate de chestorul poliției d. Paviescu.

Comercianții însă cer prelungirea orarului.

O delegațiune reprezentând Asociația „Generala" s'a prezentat d-lui chestor, rugându-l să aplice legea ca și până acuma.

Dl. Paviescu a promis că legea nu va fi calcată și că fără consimțământul funcționarilor nici o modificare nu se va face.

In legătură cu aceasta primim următorul:

COMUNICAT

„Asociația funcționarilor de „Birou, Comerț și Industrie respinge orișice aranjament în ce privește închiderea magazinelor. Funcționarii au drept la odihnă și nu pot contribui ei înșiși la mărirea numărului șomerilor prin majorarea orelor de muncă a celor aflați în servicii.

Cerem respectarea în întregime a legei repausului și apelăm la toți funcționarii să impue aceasta.

COMITETUL

Spectacolele zilei

Unde mergem astăzi?..

5 Decembrie

Teatrul Național. — Relache.

Teatrul Cinema Trianon. — *„Cântecul nopții"* cu Jean Kiepura, Magda Schneider și Fritz Schulz: *„Lacrimi de iubire"* cu Ivan Koval, Samborsky și Meg Lemonnier, Jurnal sonor *Paramount.*

Cinema Sidoli. — *„Parfumul doamnei în negru"* cu Hugette Ex-Duflos, Roland Tontain și Van Daele; *„Guvernatorul Sassin"* cu Igo Sym, Mary Kid și Fritz Kapers; Jurnal sonor *Fox.*

Teatrul Phönix—*„Beila-Base Cismăreasa"* cu Sevilla Pastor și Erna Siegler.

Cinema Ghelțer— Relache.

La Luther local de petrecere de primul rang, renovat în stil occidental înzestrat cu un bar modern în sala de sus. De la ora 10 seara dans, în ambele săli, în ritmul unei excelente orchestre jaz.

INFORMAȚIUNI

x **Stofe moderne** și fine pentru Paltoane și costume precum și o croială elegantă cu cele mai reduse prețuri obțineți la Magazinul de Croitorie „Aero-Club" Piața Unirei (alături de „Azuga").

x Vizitați magazinul **Quadrat** *Depozitul Fabricei de 'Galoși și Șoșoni* marca cea mai răspândită pe tot globul pământesc. Formele cele mai moderne, durabilitatea garantată, Iași strada Ștefan cel Mare No. 15, alăturea de Banca Emanoil Marcovici. En-gros.-En-detail.

x **Dr. Gancevici** *consultă Boale de piept: Luni, Mercuri, Vineri, orele 1—4 str. Cismăriei 21.*

x **Leacul crizei.** — Cunoscuta librărie „Învățătorul-Român" din Piața Unirei a importat diferite Jucării, surprize și Jocuri de Societate foarte nou time, pe care le vinde atât de *eftin* încât distrându-te cu toată familia de Sărbători, uiți că trăiești în criză; De asemenea a plasat în fața magazinului o cutie de scrisori destinată pentru *„Moș Crăciun"*. Copilul care va scrie cea mai frumoasă scriscare va fi premiat la cumpărături importante *se oferă câte un Cadou* Vizitați magazinul și urmăriți vitrinele.

x Cel mai nimerit cadou de Sf. Nicolae e un stilou cu peniță de aur dela „Cartea Românească".

Un sinucigaș distruge acte de trei milioane lei

Ismail 5.— Am relatat la timp cazul tragic al contabilul Piugaru dela cooperativa „Unirea" care și-a pus capăt zilelor, pentru că nu-i s'a plătit salarul timp de un an.

Inainte de a comite gestul fatal, Piugaru a ars mai multe acte.

S'a stabilit că e vorba de polițele micilor debitori, în valoare de 3 jum. milioane lei. Nefericitul contabil doria astfel să vie în ajutorul sutelor de familii sărace. din Ismail.

AGITAȚIA ASIGURAȚILOR DE LA CORPORAȚII

Se cere reducerea cotelor de asigurare

Am relatat agitația ce domnește în rândurile celor 17 000 de asigurați la corporație din localitate. Toți asigurații refuză să primească proectul d-lui ministru D. R. Ioaniițescu, prin care li se răpește autonomia și li se majorează cotele la sute de lei pe săptămână.

In acest sens a avut loc ieri o adunare a patronilor croitori, prezidată de d. Natan Marcovici. După discuții la care au participat d-nii Mișu Grinberg, Pincovici, Harabagiu și alții, s'a respins proectul prezentat, formulându-se revendicările acestei bresle pentru autonomie și reducerea actualelor cote destul de mari în raport cu câștigurile acestei bresle.

Deasemenea organizațiile funcționărești din localitate, în ședința comună ținută eri la sediul funcționarilor de Bancă, au respins în întregime proectul, schițând un contra-proect prin care cer ca autonomia, ajutorarea pentru șomaj, bătrânețe și invaliditate să fie în întregime asigurate.

Sindicatul voiajorilor în adunarea generală au respins deasemenea proectul.

O delegațiune reprezentând pe toți asigurații se va prezenta parlamentului, spre a duce aceste rezoluțiuni.

x Sindicatul voiajorilor a dat ieri delegație d-lor Ușerovici, R. Marcu și Marcu Zilberman, ca reprezintanți în Camera de muncă ce va lua ființă la Iași.

x Mâine fiind hramul bisericii „Sf. Neculai" din Ciurchi, părintele paroh Tudorache a rugat pe d. Gheorghe Ghibănescu să ție predica ocazională, povestind datele despre întemeerea bisericii, precum și alte știri istorice ce privesc mahalaua Ciurchilor.

x In satul Erbiceni, a avut loc ieri o întrunire a sătenilor contra iredentismului maghiar. Intrunirea a fost convocată de pr. Negoță, parohul comunei.

A urmat apoi o serbare școlară.

„OPINIA"

LITERARA ȘI ARTISTICA

(Continuarea din pag. I-a)

— O, nu.

— Sau n'aveți încredere în fica d-vs.?

— Nu, nu.

— Atunci?

— N'am încredere în amândoi, când sânteți împreună..

Diverse

— *D. Mihai Sadoveanu* are subt tipar o nouă carte intitulată „Trenul fantomă".

— *Al. Bilciurescu* a scos un nou roman cu interesantul titlu „Doamna Casandra".

— *„La noapte"* este titlul unui nou film-operetă cu Liane Haid și Ernest Verebes.

Clipe vesele

La un oficiu de căsătorii.

— Vă rog să-mi arătați fotografia văduvei cu 500 000 lei.

— Scuzați, dar dela 100,000 lei în sus nu mai prezintăm fotografii.

*

La școală. Profesorul:

— Spune-mi șase animale sălbatice.

Elevul prompt:

— Patru lei și doi tigri.

*

— Cum, și prezicătoarea nu ți-a spus că ai să te 'nsori?

— Nu; dar mi-a zis că m'așteaptă o nenorocire...

România
Corpul Portărcilor Tribunalului Iași
Publicațiune No. 575
Anul 1932 luna Noemb. 28

Se publică spre cunoștința generală că conform adresei Judec. Ocol I Urb. Iași No. 43937/932 se va vinde prin licitație publică în ziua 16 Decembrie 1932 ora 3 p. m. averea mobilă sechestrată cu Procesul-Verbal No. 2275/1932 de la Vasile Vrinceanu la pretenția Eugenia Bădărău averea compusă din: 2 oglinzi mari venețiene lungime 31/2 m. late de 1.90 m. 2) 5 cheuvete de porțelan cu instalație de apă și canal, 3) 5 scaune de ras complect, 4) 2 oglinzi cu rame de lemn, 5) 4 oglinzi cu rame de lemn lungi de 1,80 m, lat de 0.80 m, cu 6) 5 mesuțe pentru făcut manicure, 7) 10 scaune cu spătare culoare negre, 8) 1 șifonieră cu 2 uși din care una oglindă ovală, 9) un bufet suprapus din 2 bucăți.

Vânzarea se va face în Iași Piața Unirei 17 domiciliul debitorilor pe bani gata și în asistența comisarului respectiv.

Șef Portărel, Mih. Eliaș
Secretar, D. Stancov

DOCTORUL
Ovidiu Cordescu
consultă zilnic pentru boli de
Nas, gât și urechi
dela 4—7 p. m.
în str. Mârzescu No. 16

DOCTOR
M. MATASARU
Specializat la Paris—fost asistent de spital la Paris
Boli Interne:
INIMA, PLĂMÂNI
și tratamentul tuberculozei pulmonare cu Pneumatorax artificial
Str. Mârzescu 16 (parter)
Cons. 9—10 a. m. și 3—6 p.m.

DOCTOR
I. M. Silberstein
dela Facultatea de Medicină din Napoli
Tratează bolile Genito-Urinare (Venerice) de Rinichi și Interne
Zilnic dela 10—12 a. m. și 3—7 d. a. în str. Lăpușneanu 28 intrarea prin str. Banu No. 1

DOCTOR
MIHAIL DEREVICI
MEDIC PRIMAR
Boalele sistemului nervos și ale glandelor cu secreție internă
Tratamentul sifilisului nervos
Cons. 4—8 p. m.
Casele Farmaciei Dr. Căpățină (str. Elisabeta 2)

DOCTOR **M. HELD**
BOLI INTERNE
Genito-Urinare, Sifilis, Diatermie, Raze Ultra-Violete
Tratamentul varicelor prin injecțiuni sclerozante (Sicard)
Analize de sânge și microscopice
Reducere pentru funcționari și muncitori
Consultații și tratamente 8-11 a. m., 2-5 și 7-8 p. m.
str. Anastasie Fanu 22 etaj

LOTERIA DE STAT
Tragerea Clasei 3a
14 și 15 Decemvrie
Cine nu-și schimbă locul la vreme, riscă să-l vadă câștigător în alta mâini.

Cereți la toate depozitele și stațiunile Societății
DISTRIBUȚIA de PETROL
din toată țara
BENZINA DISTRIBUȚIA
pentru automobile
BENZINA DISTRIBUȚIA
pentru curățat pete și parchete

O S I N
uleiu special pentru
Automobile
Motoare
Tractoare
Mașini

Cartierul ieșan din jurul Curții Domnești

(Continuarea din pagina I-a)

eteriștii (grecii răsculați contra turcilor) în Iași, se răspândește zvonul cum că, în altarul bisericii Sf. Andrei s'ar afla ingropată o comoară. Soldații greci sapă în altar, căutând comoara și strică astfel biserica, care rămâne cu altarul descoperit. Epitrop al bisericii era atunci spatarul Grigore Alexandri.

Un enoriaș vine și propune epitropilor să se aducă lespezi de piatră dela cerdacul lui Ferenț, (azi colț cu șoseaua Racoviță) care se dărâmase. Așa se aduc 90 de lespezi dela cerdacul lui Ferenț, cu care se fețuește altarul bisericii.

Cum în vechime toate breslele erau legate de biserici, încă din timpul preotului Ion Buciumașu s'au alipit de această biserică breasla butnarilor și cea a crâșmarilor; mai apoi cea a precupeților și a pescarilor. Cel care repartiza breslele la biserici era insuși Mitropolitul țării. Breslele erau obligate să dee un venit anual bisericii (brutarii plătiau 300 lei pe an și o sumă fiecare la hramul bisericii); Aga (prefect de poliție) ținea seama de veniturile breslelor și le-a pus la dări mai multe, așa că acele bresle n'au mai dat timp de 8 ani venituri bisericii. A intervenit Grigore Alexandri și alții să li se micșoreze dările.

Dar pentru a mulțămi și alte biserici cu veniturile dela bresle, mitropolitul Veniamin Costachi dispune la 20 Iulie 1832, ca breslele crâșmarilor și pescarilor să fie date bisericii Sf. Vasile din Tătărași. Astfel, aceste bresle se deslipesc de biserica Sf. Andrei, de care aparținuseră până atunci.

Conferențiarul încheie, evocând figurile preotului Ioan Buciumașu și a preotesei Ioana, două pilde vii de evlavie, credință și devotament în slujba bisericii. Ei nu pregetă de a-și cheltui toată averea lor pentru a ridica un locaș de rugăciune pe șesul Bahluiului, contribuind la întărirea credinței locuitorilor din aceste părți și satisfăcând astfel și cerințele lor spirituale.

Mânați de duhul evlaviei, acești doi oameni modești, reușesc să spiritualizeze locul fostei fânării domnești, aprinzând facla credinței în mijlocul intunericului și necazurilor de tot felul.

Pilda lor ne amintește frumosul trecut al boerilor și poporanilor ctitori de biserici și sprijinitori ai credinței, figuri a căror lipsă se resimte adânc în zilele noastre.

Conferința profesorului Ghibănescu a fost ascultată cu mult interes de numeroșii credincioși adunați la sărbătorirea hramului bisericei Sf. Andrei.

PETRU Gr. VASILIU

Ajutoare de Crăciun

pentru populaţia nevoiaşă a Iaşului

Iniţiativa unui grup de doamne

Mai multe doamne din elita ieşană care activează pentru populaţiunea nevoeaşă, au fost convocate eri dimineaţă în localul primăriei, spre a li se cere sprijinul în organizarea ajutorului pentru săraci în vederea serbătorilor de Crăciun.

La ora 10 jum. au fost prezente în cabinetul primarului d-nele Elena Meissner, Bogdan, Columba Grosvald, d-na general Botez, d-na colonel Vrabie, Alexandrina Gavrilescu, Sonia Teodoreanu, Hefter, Prasa, Ciurea, Hurmuzescu, d-ra Munteanu etc.

Primul a luat cuvântul d. P. Bogdan primarul oraşului. D-sa aminteşte cu duioşie de munca şi străduinţa dovedite de aceleaşi doamne anul trecut în folosul celor obijduiţi şi cere ca acelaş râvnă să fie depusă şi anul acesta când nevoea este mult mai mare.

D-na Hefter arată că la această convocare n'au răspuns toate doamnele, cari au activat anul trecut şi aceasta pentrucă n'au primit invitaţii. Propune să se convoace o a doua şedinţă tot în localul primăriei, pentru Miercuri ora 4 p. m.

D-na Meissner cere să se constitue ca început un comitet provizoriu compus din patru persoane, care să se ocupe cu secretariatul şi cu lucrările preliminare până la formarea comitetului definitiv.

Au fost propuse să lucreze d-nele: Meisner, Vrabie, Hefter şi d-ra Munteanu.

Prima şedinţă a consiliului provizoriu a fost hotărâtă pentru astăzi ora 4 p. m. în locuinţa D-nei Meissner.

Se propune apoi să se solicite sprijinul d-nei Consiliere Elena C. R. Ghiulea al cărei aport de muncă ar fi de mare utilitate.

D. primar Bogdan încheie şedinţa, spunând că se pune la dispoziţia Comitetului cu toate mijloacele cara-i vor sta în putinţă.

S'a stabilit a doua şedinţă pentru Miercuri după amiază.

D. Zelea

Intrunirea proprietarilor

Ipotecaţi din localitate

Ieri s'au întrunit la Camera de Comerţ peste 800 proprietari ipotecaţi din Iaşi.

In lipsa d-lui Petre Pogonat, a fost ales ca preşedinte de vrâstă d. Vornicescu.

Primul a luat cuvântul d. Horovitz, care a participat la „congresul foamei" dela Bucureşti.

D-sa declară că d. prim-ministru Maniu a promis răspicat suspendarea vânzărilor silite. Până atunci însă acţiunea ipotecaţilor trebuie să continue.

D. Arişteanu declară că suspendarea vânzărilor silite nu este fapt îndeplinit. Totuşi, după cele promise de d. Maniu, crede că acum cauza ipotecaţilor este câştigată.

Aduce apoi elogii ziarului „Opinia" care sprijină acţiunea ipotecaţilor.

Mai vorbesc d-nii Apostol, Abramovici, Horovitz, etc. după care se expediază o telegramă d-lui Maniu şi se anunţă o nouă întrunire pentru Duminica viitoare.

Gr. Spiru

Teatrul Phoenix Cu sacrificii imense a fost readusă în Iaşi numai pentru câteva zile înainte de turneul ce începe în America celebra trupă de operete

Siegler în frunte cu renumita subretă

Sevila Pastor şi Erna Siegler

Premiera — va juca Luni 5 Decembrie ora 10 seara — Premiera

Beilă - Base Cismăreasa Operetă splendidă în 3 acte de Kalmanovici

Biletele se găsesc în tot timpul zilei la Casa Teatrului.

APA MINERALĂ NATURALĂ FRANCEZĂ

VICHY ETAT **Vichy Celestins** VICHY ETAT

Gută — Diabet — Artritism

2 ELIMINĂ ACIDUL URIC

Intrunirea de ieri a pensionarilor ieşeni

Acţiunea pentru respectarea drepturilor

„Blocul pensionarilor ieşeni" şi-a convocat ieri membrii la o nouă consfătuire în sala societăţei de gimnastică. Au luat parte circa 1500 de pensionari, şedinţa fiind prezidată de dl. *Patron*.

Luând cuvântul, d-sa arată realizările efective ale acţiunei blocului şi evidenţiază că prin mişcarea pornită dela Iaşi, numai 20 de judeţe au mai rămas deocamdată fără asemenea organizaţii. Indeamnă pe toţi pensionarii ieşeni se se înscrie în Bloc.

D-na *Eugenia Colgiu* (Bucureşti), aduce laudele pensionarilor bucureşteni pentru mişcarea locală, cerând unire în jurul Blocului.

Dl. *Ioanid* cere tratament omenos pentru văduvele, invalizii şi orfanii din războiu; neplata la timp a acestora, constituind o ruşine pentru ţară.

Dl. av. *Mihailescu* vorbeşte în acelaş sens.

D. Maior *Costandache* arată importanţa lucrărilor Blocului evidenţiind rezultatele obţinute până în prezent şi conchizând că numai acela care au condus în trecut instituţii şi care astăzi se ocupă de nevoile pensionarilor, vor putea printr'o închegare mare să scoată ţara din prăpădul în care în care se găseşte. D-sa încheie aducând elogii ziarului „Opinia", pentru sprijinul dat în toate ocaziunile.

D-l maior *Tironovici*, secretarul general al Blocului, mulţumeşte de asemeni ziarului „Opinia", precum şi tuturor ziarelor din Capitală, pentru concursul oferit cu împrăştierea discuţiilor din recentul congres. Aduce apoi mulţumiri şi d-lui N. V. Gheorghiu, preşedintele Soc. pensionarilor civili ieşeni, pentru concursul moral.

După ce arată necesitatea ca pensionarii să fie plătiţi pe luna Decembre înainte de sărbătorile Crăciunului, face o amplă dare de seamă a audienţei de la Bucureşti a delegaţiei congresului la d-l prim-ministru Iuliu Maniu. Incheie îndemnând pe toţi funcţionarii să se alăture luptei dela Bloc.

La ora 1 şedinţa a luat sfârşit.

P. Gr.

O adresă a pensionarilor

către administratorul financiar

Blocul pensionarilor a trimis d-lui I. Florescu ad-tratorul financiar al Iaşului, următoarea adresă;

Domnule Administrator,

Comitetul de conducere a Blocului pensionarilor din localitate, fiind informat că unii pensionari, cari nu fac parte din organizaţia noastră, uzează însă de titlul de membri ai blocului şi încearcă să se sustragă dela ordinea zilelor de plată a pensiilor stabilite de d-voastră, ordine, pe care noi înţelegem să se respecte, pentru satisfacerea tuturor; Că unii chiar utilizează atitudini agresive faţă cu d-voastră lucru pe care-l dezaprobăm.

Vă rugăm, să binevoiţi a lua cunoştinţă, că atitudinea noastră de respectare a drpeturilor şi demnităţii noastre, precum şi aceea a autorităţilor, rămâne fermă.

Orice intervenţie şi orice atitudini, cari nu pleacă din oficiul nostru constituit, rămâne a se aprecia de d-voastră ca în afară de răspunderea noastră morală.

Primiţi asigurarea destinsei stime

p. Preşedinte
Maior Costandache

Ştiri poliţieneşti

Agresiuni şi furturi.—Locuitorul Thedor Sanbac din str. Sft. Andrei 54, a reclamat poliţiei că pe când consuma în cârciuma d-lui Nachmanovici din str. Lt. col. Langa, a fost bătut de individul Jean Praun. In timpul bătăiei i-au dispărut 6500 lei.

— La fel a reclamat dl. Costică Stuparu din sos. Holboca 21 că a fost bătut grav de indivizii Nică, Hristea şi Vasile Ionescu, care i-au luat şi 400 lei.

Contravenţii — Au fost daţi în judecată comercianţii ambulanţi Lucenţer Rubin şi Veinstein Marcu, găsiţi fără autorizaţie.

Diferite furturi — D-na Tereza Zingher s'a plâns că hoţi necunoscuţi i-au pătruns în casă şi i-au furat mai multe haine şi bijuterii de aur.

— Un patefon şi haine, s'au furat dela d. Gh. Cunei din str. Universităţii 8.

— 5000 lei şi bijuterii i s'au furat d-lui M. Sami din str. Ştefan cel Mare, pe când acesta lipsea de acasă.

Şedinţa Senatului Universitar

Diverse hotărâri privind pe studenţi

Sâmbătă seara s'a întrunit Senatul universitar, sub preşidenţia d-lui pro-rector P. Dragomirescu.

S'a discutat noul regulament general al Universităţilor şi s'a luat cunoştiinţă de confirmarea d-lui profesor Traian Bratu ca rector.

S'a acordat studenţilor dela facultatea de teologie (Chişinău) o sesiune extraordinară de examene, care va avea loc în luna Febr.

S'a hotărât ca fondul de 81 mii lei, care a rămas dela desfiinţata societate a studenţilor în ştiinţe, să se împartă la societatea studenţească „Prietenii naturii" şi unor studenţi dela chimia tehnologică, agronomie şi electrotehnică.

Deasemenea fondul şi cărţile dela biblioteca desfiinţată se va împărţi pe specialităţi.

S'a confirmat intrarea în căminuri a studenţilor în medicină. In căminuri au fost rezervate 204 locuri pentru studenţi şi 260 locuri pentru studente.

Senatul a admis ca în timpul absenţii d-lui prof. N. Costăchescu, preşedintele maturului corp, catedra d-sale să fie suplinită de d. prof. B. Bogdan.

S'a recomandat ca bursieră din fondul Ducesei de Sparta, pe d-ra Margareta Coroi, din anul III medicină, căreia i se va acorda 250 lei pe lună.

Admar

Cum s'a constituit

noua comunitate israelită din Iaşi

Predarea gestiunii şi alegerea secţiunilor

Ieri a avut loc constituirea şi instalarea nouei comunităţi israelite din Iaşi întruchipată într'o listă unică prin eforturile d-lor av. H. Gherner şi J. Pineles.

Predarea gestiunei

Dimineaţă, d-l *Ilie Mendelsohn*, preşedintele Comunităţii, — şi-a expus la „Sfatul Negustoresc" activitatea de când epitropia a devenit persoană morală şi juridică, subliniiând că populaţia evreească stă departe de interesele organizaţiei.

Ajungând la cifre, vorbitorul a precizat că s'au strâns 9 milioane 854.791 lei la venituri, şi au fost 9,693,790 lei cheltueli.

Bilanţul moral: s'a organizat corpul rabinic, hahamii, s'a stabilizat preţul cărnii cuşer, şcoli, asistenţa socială etc.

Apoi, d. *A. Brener*, cenzor, a declarat că n'are de ridicat nici o obiecţie şi d-l av. *B. Kelpner* a denunţat că s'ar fi putut realiza mai mult, dacă epitropii ar fi lucrat în armonie perfectă.

Instalarea nouei conduceri

După amează, la şcoala „Steaua" d. av. *Jurist* din partea biroului electoral, a cetit procesul verbal de proclamare a nouei comunităţi, — după care d. I. Mendelsohn a predat bilanţul.

Cantorul *Gall* a oficiat un serviciu religios şi rabinul *Ianover* a desoris acţiunea pentru înfiriparea Comunităţei.

D. Isac Gheiţer este ales preşedinte de vârstă şi încep discursurile ocazionale.

D. primar *P. Bogdan*, doreşte ca epitropia să propăşească. Relevă calitatea instituţiilor evreeşti: şcoli, spitale şi de asistenţă socială, promiţând un concurs larg.

D. Senator *I. Botez* consideră Comunitatea ca o parcelă din marea „comunitate" a cetăţenilor, care îşi iubesc ţara şi în care Statul are un sprijin preţios.

Mai vorbesc apoi d-nii Dr. *Isac Awram*, D. *Solomovici*, av. *Gherner*, av. *Pineles* şi av. *L. Spiegler*, — cari subliniază rolul comunităţilor.

Rezultatele constituirii

Solemnitatea fiind sfârşită, — desbaterile au trecut în secţiuni pentru constituirea reprezentanţei şi a secţiunilor.

Au fost aleşi în delegaţia permanentă: a) secţia social-economică: d-nii Al. Einhorn, Dr. Solomovici, Fred Şaraga şi Iacob Iosef; b) secţia culturală: d-nii av. Gherner, av. Elias, ing. Buhman, şi N. Platzman; c) direcţia cultului: d-nii I. Gheitzer, H. Thierer, M. Rozenblat şi I. Casapu; iar în comitele secţiilor: a) social economic: d-nii dr. Frühling, B. Zimand, N. Marcovici şi A. Horoviţ; b) secţia culturală: d-nii Carol Drimer, dr. Isac Avram, I. Rozenthal şi dr. Segal-Caritas; c) secţia culturală: d-nii R. Pocker M. I. Fränkel, I. S. Leibovici şi S. Iäger.

*

Seara, tot la „Sfatul Negustoresc", vechii şi noiii efori s'au întrunit la o masă colegială.

Prilej ca d-nii dr. Millian, av. Pineles, av. Kelpner, Dr. Frühling, Jean Hefter, Carol Drimer, av. Moscovici, Leopold Spiegler etc. să-l omagieze pe d. Mendelsohn, fostul preşedinte.

A răspuns tuturor sărbătoritul.

Henry Burileanu

x La Farmacia Dr. Rătianu Iaşi Cuza Vodă 48 s'a primit un mare transport de **Untură de peşte medicinală** direct din Alesund (Norvegia) şi se prepară zilnic **Untură de peşte Jodoferată.**

Consfătuirea deponenţilor

băncii Blank

Deponenţii ieşeni ai băncii Marmorosch Blank s'au întrunit ieri în sala Camerei de Comerţ.

A prezidat d. ing. Emil Sakellary, care a arătat că un mare număr de deponenţi ai băncii s'au constituit parte civilă, în acţiunea penală pentru revendicarea drepturilor lor, ce se află în curs la parchetul de Ilfov.

Cei prezenţi au semnat apoi procurile, dând delegaţie d-nei av. Elena Negruzzi, de a-i reprezenta la judecarea procesului din ziua de 12 Decembrie.

S'a hotărât să se ceară în instanţă, respingerea cererii introdusă de Banca Blank, sau revocarea concordatului preventiv şi declararea în faliment a băncii, spre a se putea despăgubi deponenţii din averea imobiliară a instituţiei.

S'a ales apoi un comitet compus din d-nii Sakellary, preşedinte şi Merlescu, Col. Zamfirescu, Schonfeld şi Zaharia Strat, membri.

D. ing. Sakellary invită pe depunătorii care n'au asistat la întrunirea de eri să depună la d-sa adeziunile cuvenite şi să nu vândă carnetele de depuneri.

R.

ALINĂ STOP TUSEA

INFORMAŢIUNI

x *D. prof. Iancu Botez, senatorul Camerei de Comerţ, întors ieri din Capitală, a declarat că s'a modificat articolul care excludea dela beneficiul suspendării execuţiilor, imobilele comercianţilor, sub motiv că negustorilor li s'au dat avantagii prin legea concordatului. S'au obţinut astfel ca şi imobilele lor să beneficieze de viitoarea lege.*

x Autorităţile ceferiste au fost informate despre o nenorocire petrecută în gara Cernăuţi.

După trecerea trenului personal 559, s'a găsit lângă linie corpul neînsufleţit al soldatului Gheorghe Butnariu din regimentul 4 jandarmi Cernăuţi.

Se crede că soldatul Gh. Butnariu a vrut să se automutileze, pentru a fi lăsat la vatră. Dar încercarea i-a fost fatală.

x D-na dr. Horşcov cii s'a plîns poliţiei că pe când se afla în gazdă la d. Rozenzweig din str. Eminescu 2, a fost jefuită de o haină de blană.

x Au fost conduşi la poliţie locuitorii Mina Caprian şi Mihai Deliu din str. Iarmaroc 38, pentru ultraj cu lovire; ţiganii nomazi Marin Olamariu, N. Melintie, Vasile Constantin şi Ion Gheorghe pentru furturi în Socola şi băeatul Const. Botez din str. Bularga 26, care a spart chioşcul de ziare din str. Ştefan-cel-Mare, spre a fura nişte reviste.

x Astăzi Luni 5 Decembrie, va avea loc la Bragadiru (în salonul de jos) un ceai dansant în folosul dispensariilor de sugari ale soc. Cercurilor de gospodine şi pentru colonia de vară a Asoc. Creştine a Femeilor.

x D. I. Botez preşedintele Camerei de comerţ a promis unei delegaţii de comercianţi că va interveni pentru suprimarea sau cel puţin modificarea impozitului de 10 la sută, pus de municipiu asupra contractelor de închiriere.

In acest scop va avea azi o consfătuire cu d. primar P. Bogdan.

x *Un îndrăzneţ atac* banditesc a fost comis în cartierul gării.

Cetăţeanul Ion Soşie din Bulevardul Roseti 72, se întorcea de la gară în oraş.

Intr'un colţ întunecos a fost acostat de doi indivizi şi jefuit de suma de 1500 lei.

Banditii au putut fi prinşi. Ei sint cunoscuţii pungaşi de buzunare V. Bobîrnac din Ţicăul de Sus No. 105 şi Haralamb Călinescu din str. Platon No. 4.

Această untură de peşte simplă sau jodoferată, bogată în jod şi vitamine, se recomandă cu mare succes pentru purificarea sângelui copiilor şi adulţilor slăbănogi, lynfatici, scrofuloşi şi rachitici. Se trimite contra ramburs or unde s'ar cere.

PREPAR conştiincios şi convenabil elevi(e) de curs primar şi secundar inferior. Adresaţi-vă cu încredere d-lui M. Alter str. Sărărie No. 25 prin c.p. sau personal

La 15 Decembrie

se vinde prin licitaţie publică la Trib. Iaşi s. 3-a un teren de 500 m. p. situat în str. Cişmeaua Păcurari No. 8.

Vând eftin

1 filtru nou de vin, cu asbest.
1 Ebullioscop pentru gradat vinul cu instrucţiunile respective.
Maior, E. CONSTANDACHI
str. Palat 2 (Casele Daniel)

„PARADIS"
CASA DE INCREDERE
Vinde în rate la funcţionarii P. T. T. şi C.F.R. ori ce îmbrăcăminte, încălţăminte şi pânzeturi fine.
Proprietar LEON KATZ strada Elena Doamna 4 colţ cu Costache-Negri No. 1.

De închiriat

în casele Daniel Un apartament modern 4 odăi mobilat sau nemobilat, bucătărie, bae W. C. instalat eventual garaj.

Mai multe Prăvălii şi magazii în curte. Depozitul de vin ocupat de d. Maior Costandachi.

Pentru informaţiuni şi vizitare a se adresa d-lui M. Patron Avocat str. Neculae Gane 12 de la 7—8 seara sau la Proprietari d-nii Daniel str. Palat 2 de la 10-12 a. m.

Pentru a evita earnmitsu săpunului prost în baie întrebuinţaţi numai **Săpunul de migdale** ambalat în staniol, având inscripţia respectivă şi marca C. S. tipărite în Bleu.

ULTIMA ORĂ

„Armata foamei" a pătruns în Washington

Orașul subt pază puternică — Alte manifestări sângeroase ale șomajului

Washington 5.— Mîne se deschide noul congres american. Coloanele de șomeri pornite spre Washington au ajuns în parte la marginea orașului, cu scopul ca mîine să manifesteze în fața parlamentului.

„Armata foamei" vine din toate colțurile țării. Până acum au sosit la Washington 160.000 șomeri.

Toate trupele au fost concentrate, plus cetele organizației „Ku-Kux-Klan". Casa Albă, Capitolul și instituțiile publice se află subt pază puternică. Poliția e înarmată cu bombe lacrimogene.

Populația, de teamă, se baricadează în case, aprovizionându-se cu alimente pentru câteva zile. Orașul are aspect de război.

*

In ședința de mâne a congresului d. Hoover va pune chestiunea datoriilor europene.

*

La Veracruz (Mexic) au sosit mii de șomeri, care au încercat să ieie cu asalt palatul guvernamental. S'a produs o sângeroasă ciocnire cu poliția.

*

Budapesta 5.—Ieri a avut loc la Budapesta o mare demonstrație a șomerilor. Poliția a șarjat mulțimea manifestanților. Sunt numeroși răniți.

REZULTATUL ALEGERILOR JUDEȚENE

București 5.—Ieri s'au efectuat alegeri județene în 16 județe. Mandatele sunt repartizată după sistemul proporționalității, cu condiția ca lista să obțină 20 la sută din numărul voturilor. Iată rezultatele:

Suceava: guv. 10 802 (62 la sută, 20 mandate), opoziția (liberali - averescani - lupiști - iorghiști) 3033 (15 la sută, nici un loc, (cuziști 5988 (29 la sută, 10 mandate).

Arad: guv. 49104 (72 la sută, 26 mandate), lib. 19359 (25 la sută, 10 mandate).

Năsăud: guv. 19.927 (80 la sută, toate locurile); lib. 2952.

Soroca: guv. 28.885. lib. 4219, georgiști 3417.

Vaslui: guv. 16098 (68 la sută, 20 mandate), lib. 6789 (32 la sută, 10 mandate).

Constanța: guv. 14166, lib. 5170, georgiști 3377, gogiști 1496 și lupiști 2818.

Sălaj: guv. 27.070—lupiști și soc. dem. 11 924—lib. 5821.

La **Alba** și **Odorhei** au fost declarate alese listele unice ale guvernului in cartel cu opoziția.

Cernăuți: guv. 6689—lib. 2293—ucraineni 3034—lista Neamțu-Cracalia 2493—georgiști 1240.

Covurlui: guv. 5019—lib. 3005—georgiști 1125—gogiști 1056 și soc. dem. 316.

Storojineț: guv. 4879 — lib. 1787—soc. dem. 2306—ucrain. 1759—cuziști 3832.

Mehedinți: guv. 11.014—lib. 2570—lup. 3494—georg. 1250—gogiști 1723.

Cetatea-Albă: guv. 15.034—lib. împreună cu germanii 8928.

Roman: guv. 4965—lib. 1454—georg. 853—cuz. 939—gogiști 334.

Vlașca: guv. 39.373 (70 la sută, 25 mandate) — lib 13.197 (30 la sută, 11 mand.) georgiști 6109.

Arhiducii Ileana, Anton și micul Ștefan

în zbor dela București spre Belgrad

Buc. 5.— Ieri au pornit cu avioneta personală dela București spre Belgrad arhiducesa Ileana, arhiducele Anton și copilul lor micul arhiduce Ștefan. Cu un alt avion „Junkers" a decolat arhiducele Franz, fratele arhiducelui Anton. La plecare au fost salutați de regina Maria.

Deasupra Carpaților, întâmpinând nori groși, avioanele au fost silite să aterizeze la Turnu Severin. După amează au pornit din nou și la ora 4 au ajuns la Belgrad- unde arhiducii sînt oaspeții familiei regale jugoslave.

Acolo vor rămânea două zile după care tot pe calea aerului vor porni spre Viena și se vor stabili din nou la vila lor dela Mödling.

Intrunirea debitorilor Creditelor

Urbane București și Iași

S'a cerut reducerea cuponului și a ratelor

Buc. 5 — Intr'o sală din str. Lipscani 14 a avut loc ieri întrunirea debitorilor Creditelor Urbane din București și Iași. Au luat parte câteva sute de delegați din Iași. Au vorbit d-nii ing. Haret. Motăș, Lupu Rosenfeld, etc., care au descris situația critică și au arătat că imobilele se vând cu prețuri derizorii,

La sfârșit s'a votat o moțiune, prin care se cere guvernului reducerea la jumătate a cuponului scrisurilor urbane funciare; și proporțional să se reducă și ratele la Credit.

Ratele întârziate să se plătească într'un anumit termen de ani, fără dobânzi de întârziere. Deasemenea se propune suspendarea pe un an a plății cuponului și dobânzilor.

O delegație formată din d-nii general Popovici, senator Motăș și ing. Haret a fost însărcinată să prezinte moțiunea d-lui Iuliu Maniu.

Congresul studențesc dela Brașov

Au luat parte peste 4000 studenți

Brașov 5.— Congresul studențesc s'a deschis ieri printr'un serviciu religios oficiat la biserica Sf. Neculai. D. protopop Vlaga a rostit apoi o inimoasă cuvântare, cerând studențimii muncă și avânt pentru cauza națională.

D. *Șt. Câmpeanu*, președintele adunării, declară congresul deschis.

Din partea oficialității vorbesc primarul orașului și prefectul de județ, care salută pe congresiști.

D. *Paul Mihailescu* (Iași), în numele studenților moldoveni, relevă acțiunile entuziaste ale studențimii.

Iau apoi cuvântul reprezintanții tuturor provinciilor.

D. *Ștefan Câmpeanu* face un larg bilanț al activității studențești. Arată că la congres au venit peste 4000 studenți, cărora le aduce mulțumiri pentru concursul dat în toate ocaziunile. Cere strângerea rândurilor în slujba naționalismului constructiv.

La sfârșit s'au trimes telegrame M. S. Regelui și d-lor Maniu, Mihalache, Gusti și A. C. Cuza.

După congres oaspeții au vizitat orașul, iar seara a avut loc un frumos festival la teatrul „Astra".

*

Ieri după amează un agent electoral anume Ion Țînd a spart geamurile la magazinele Filt și Samuel.

Studenții au dat imediat un comunicat, prin care arată că n'au nicio legătură cu agentul care a fost arestat.

Tot ieri au putut fi identificați și arestați indivizii care au atacat cu pietre trenul studențesc. Ei sânt cinci unguri și nu pot explica pentru ce au comis atacul.

x Au fost declarate alese listele guvernamentale din comunele Scobinți, Baltați și Hogeasca, — întrucât n'au fost contracandidați.

Știri diverse

Suspendarea amortismentului

datoriei publice interne

Buc. 5 — Ministerul de finanțe a hotărât suspendarea amortismentului datoriei publice interne. Cuponul titlurilor de stat se va plăti însă în mod regulat.

In consecință dela 1 Ianuar 1933 se va suspenda serviciul amortismentului împrumuturilor de stat. In acest scop se va aduce peste câteva zile un proect de lege.

In ce privește pe detentorii străini, se așteaptă rezultatul tratativelor d-lui Auboin.

*

— D. Maniu a plecat la Sinaia, unde va studia proectele de legi ale conversiunii urbane și reformei electorale. Mâne va pleca la Sinaia și d. Mihai Popovici, care va lucra cu primul ministru.

— Berlin 5— Ieri au avut loc alegerile comunale în Thuringia (Germania), Hitleriștii au pierdut mult față de ultimele alegeri.

x Laboratorul de Analize chimice și Microscopice Dr. Rătianu autorizat de Ministerul Sănătății Publice, execută analize complecte de urini, spute, secrețiuni etc. precum și ori ce analize ce interesează Industria, Comerțul și Higiena alimentiară. Iași Cuza-Vodă 48.

Senzațional proect de alianță militară

între Franța și Mica-Antantă

Budapesta 5.— Un ziar maghiar anunță că Franța proectează o senzațională alianță militară cu Mica-Antantă. Alianța ar avea un scop de apărare reciprocă.

De pildă, dacă ar izbucni un conflict armat italo-jugoslav, România și Cehoslovacia să pornească alături de Jugoslavia. Sau dacă Rusia ar ataca România, să intervie contra Sovietelor și Cehoslovacia și Jugoslavia. După cum se anunță însă din Belgrad și Praga, guvernele ceh și jugoslav au respins această propunere.

INFORMAȚIUNI

x *Aducându-se la cunoștința primăriei că se exercită presiuni asupra brutarilor locali să nu se aprovizioneze cu făină adusă din Bălți, s'a trimes o adresă către toți brutarii, în care se arată că municipiul a făcut angajamente în Basarabia în urma refuzului morarilor din Iași de a furniza cantitățile necesare de făină.*

Primăria a achiziționat cele 15 vagoane din Bălți și brutarii sânt obligați să se înscrie cu cota de făină zilnică.

In caz de refuz, li se vor închide brutăriile.

x *Iarăși monete false.*—Cu ocazia unei licitații ce a avut loc ieri în piața Halei, d. comisar Gaman a constatat, cu unul din licitatori, Haim Riven, din str. Pantelimon Nr. 20, avea o monetă falsă de 100 lei.

D. Riven a fost invitat la poliție pentru a da lămuriri.

x Mâne biserica Sf. Neculai-Domnesc din localitate își va prăznui hramul. In acest scop I. P. S. S. Mitropolitul Pimen a sosit ieri dela București. La ora 10 se va oficia un serviciu religios de către 12 preoți în frunte cu chiriarhul Moldovei.

x La brutarul Chisil Dulce din str. Socola 65 s'au găsit pâine fără timbru.

S'au confiscat 38 pâni, care au fost trimise la spitalul Socola.

x Mâine încep în județul Iași alegerile pentru consiliile comunale sătești. Candidează guvernamentalii, duciștii, georgiștii și în unele părți averescanii și cuziștii.

Incercarea de sinucidere

a unui șomer la Bacău

Bacău 5. — O nouă sinucidere s'a înregistrat în orașul nostru.

Muncitorul Aron Pascal, din str. Cremenei rămăsese în ultimul timp șomer.

Disperat, a încercat să se strangulleze. A fost însă observat și scos din ștreang.

In stare gravă, sinucigașul a fost transportat la spital.

*

O altă nenorocire impresionantă s'a întâmplat ieri la Bacău.

Femeea Ita Krămer, fiind acum o lună la Tg. Ocna, a fost mușcată acolo de un câine turbat. D-na Krămer n'a dat atenție faptului. După câtva timp femeia a dat semne de turbare. Soțul a internat-o în spital. Ieri nefericita a sucombat în chinuri groaznice.

Edy

x D-lui primar P. Bogdan i s'au prezintat azi dimineață mai mulți nevoiași, cerând ajutoare. D. Bogdan a răspuns solicitanților că până la Crăciun nu poate acorda nici un ban, deoarece primăria nu dispune actualmente de fonduri de ajutor.

x La Vaslui au fost desemnați următorii consilieri comunali de drept: preot Ivan, confesorul garnizonei; rabin Rabinovici, reprezentantul cultului mozaic; I. D. Zuckerman, reprezentantul comercianților și industriașilor; Gh. Pavlov, din partea Camerii de agricultură; T. Hodoroabă, directorul liceului de băeți și Cogălniceanu, reprezentantul învățământului primar.

x Mâine 6 Decembrie (Sf. Nicolae), cum autoritățile și Banca Națională nu lucrează și nu se protestează polițe, băncile particulare au hotărât să ție și ele ghișeele închise.

Magazinele însă sunt deschise și ziarele apar.

x Astăzi la ora 1 p. m. noul rector al Universității d. prof. Traian Bratu, a depus a tr b.. nal legiuitul jurământ.

x Comitetul societății de binefacere „Moldova" din Iași, în vederea sărbătorilor a dat un vagon de lemne, la membrii nevoiași și la mai multe văduve sărace. Distribuția se face la 17 Decembrie, la sedlul societății din Iași, str. V. Stroescu No. 8.

x D-ra Rodica Suțu, reîntoarsă de curând de la Paris, predă lecții de piano, metoda Cario'.

A se adresa str. Păcurari 9.

x *Plata pensiilor.*—Primindu-se deocamdată numai suma de un milion lei pentru plata pensiilor trimestriale I. O. V. pe trimestrul Octombrie 1932, Ad-ția financiară a avut în vedere regiunile sinistrate și începând de azi 5 Decembrie s'a fixat următoarea normă de plată:

Percepția Circ. I-a Iași lei 250.000. Percepția Cir. II-a Iași lei 300.000. Percepția Circ. III-a Iași lei 200.000, Percepția Circ. IV Tg. Frumos lei 50.000, Percepția Circ. V Pod. Iloaei lei 50,000, Percepția Circ. 14 Tomești lei 50.000. Percepția Circ. 21 Prisacani lei 50.000, Percepția Circ. 9 Țigănași lei 50 000.

x *Ansamblul de operete* Pastor-Siegler va juca mâine seara la „Phönix", piesa „Negresa", în folosul școalei „Reuniunea femeilor israelite".

Astă seară se reprezintă la „Phönix", „Cismăreasa", care a obținut un frumos succes.

ORA 3

INCERCARE DE ATENTAT

contra ministrului nostru dela Budapesta

Budapesta 5. — Astăzi dimineață, la legația română din localitate, s'a prezentat o tânără femeie, anume Ilona Pop, în etate de 27 ani, originară din Arad, de confesiune catolică.

Ea a cerut să vorbească cu ministrul român, dar n'a fost primită. Atunci s'a retras în hall-ul legației, a scos câteva pietre din buzunar și a spart toate geamurile. Femeia a fost imediat arestată.

Asupra ei s'au găsit o lamă ascuțită și numeroase pietre. Ea a declarat că venise cu intenția să ucidă pe ministrul român. In cazul când atentatul ar fi reușit, s'ar fi sinucis.

In buzunar s'a mai găsit și o scrisoare p in care își ia ad'o dela viață. Cercetările urmează a stabili, cauzele acestei tentative de atentat.

Mari frământări în Germania

Se vorbește despre proclamarea ex-kronprinzului ca regent

Berlin 5.— Instalarea noului cabinet Schleicher a provocat mare fierbere în Germania. Se afirmă că guvernul are misiunea specială de a pregăti proclamarea ca regent a ex-Kronprinzului, deși ex-Kaizerul se opune la aceasta.

Unele ziare susțin că mareșalul Hindenburg se va retrage în curând și va recomanda instaurarea unei regențe.

DIVERSE

București 5. — D. prof. Tutuc va pleca în străinătate pentru a trata cu consorțiul de creditorii externi chestiunea suspendării amortismentului datoriilor și a reducerii dobânzilor. Totodată d. Auboin a fost însărcinat de guvern să trateze cu Liga Națiunilor

— Consiliul de război din Chișinău a condamnat la un an închisoare și la degradare militară pe sublocotenentul P. Iulian, autorul unor fraude comise la cercul de recrutare din Tighina.

— București 5 — D. Petre Andrei pleacă astăzi la Iași, de unde se va duce în Basarabia, spre a inspecta școlile.

— Mâine fiind Sft. Neculai, cursurile vor fi suspendate la toate școlile.

Din cauza pregătirilor technice pe care le necesită spectacolul

„JOLLY"

reprezentația de beneficiu a d-nei

Aglaia Pruteanu care urma să aibă loc:

Miercuri 7 crt. se amână pentru

Miercuri 14 Decembrie

x Pentru alegerile comunale din Podul-Iloaiei, care se vor efectua în ziua de 9 Decembrie, georgiștii au depus o listă în frunte cu d. Vasile Zamcanu, național-țărăniștii cu d. Ioan Irimia și duciștii cu d. Paul Botez.

Pentru locul de primar candidează capii listelor de consilieri, cu excepția listei guvernului, care a depus candidatura d-lui Ioan Tudose.

x Ieri a avut loc solemnitatea instalării noului pastor protestant al comunității evanghelice din Iași d. dr. Gustav Fillf.

In numărul de mâine al ziarului vom publica darea de seamă a acestei festivități.

Anul trecut astistul Goldenberg a fost serbătorit în chip impresionant la București. Cu acel prilej d. Mavrodi i-a remis o decorație din partea M. S. Regelui. Credem că ieșenii vor ști să cinstească cum se cuvine pe acest fiu al Iașului.

x O crimă s'a înregistrat la Zorleni, județul Tutova.

Locuitorul Ilie Anton se înapoia cu soția dela o nuntă. Pe drum s'au luat la ceartă. Anton, enervat, a descărcat la un moment dat asupra soției două focuri din pușca ce o purta cu el.

Femeea a murit pe loc.

Criminalul a fost arestat de jandarmi.

x Sâmbătă 3 Decembrie a avut loc în sala școalei israelito-române din Podul-Iloaiei, un festival artistic organizat de asoc. „Macabi".

D. Abram Ornștein a ținut cuvântul de deschidere, după care s'a reprezentat comedia „Lozul cel mare" de Șalom Alechem.

x *In clinicile somităților medicale „DALIN" este recunoscut ca cel mai bun antinevralgic. Puternic și nevătămător.* Vindecă: *dureri de cap, nevralgii, junghiuri, gripă, răceli, guturai,* etc. DALIN *este aprobat de serv. Sanitar Superior cu No. 39587 din 22 Iunie 1932. Depozit: Farmacia Dr.* D. Beceanu, *Iași.*

INFORMAȚIUNI

x Cadouri utile, frumoase și eftine cumpărați la „EDUARD".

x Marele rabin L. Tverschi din Fălticeni a sosit la Iași în locuința d-lui Haim Ițicovic str. Roseti 17—și roagă a fi vizitat de credincioși.

x Joi 8 Decembrie, va fi serbătorit la „Phönix", reputatul actor evreu *I. Goldenberg*, care a împlinit 43 ani de activitate teatrală.

PORT - ALTOI

R×R. 3309, perfect de bine copt dela 7 m.m. în sus grosime și 35—40 cm. lungime vinde convenabil d-nul B. GUTMAN, Via Copou Iași.

Radio

ultimele creațiuni în aparate, materiale și lămpi, cu prețuri reduse s'au pus în vânzare la

Frații Hirschensohn

str. Ștefan cel Mare 2

DOCTOR

Violetta Strat

Boli interne—Mamoș

S'A MUTAT

în casele proprii

str. Mârzescu 8

Epitropia Generală a Casei Spitalelor și Ospiciilor Sf. Spiridon din Iași

ANUNCIU

Se aduce la cunoștința elevelor ce doresc a urma Școala de Infirmiere și Supravrghetoare de Spital a Epitropiei că înscrierile s'au prelungit până la data de 15 Decembrie a. c. când în acea zi la orele 4 după amiază, va avea loc și concursul de admitere. Pentru informațiuni se vor adresa Serv. Administrativ din Cancelarea Epitropiei, în zilele de lucru între orele 9—1 dimineața.

ANUL XXIX No. 7686 · 3 LEI EXEMPLARUL · MERCURI 7 DECEMBRIE 1932

ABONAMENTE
Lei 1000 . . . .
„ 500
„ 300
...NEANU 37

Fundaţia Culturala „Principele Carol“ Bucureşti

OPINIA

ZIAR POLITIC COTIDIAN

BON No. 22
PREMIILE GRATUITE ALE ZIARULUI OPINIA

IDEI ŞI FAPTE

După alegerile judeţene

E caracteristică dezinteresarea, pe care toată lumea a manifestat-o pentru alegerile, ce s'au desfăşurat alaltăeri. A trecut sub semnul unei cumplite nepăsări şi ziua de 4 Decembrie, par'că alegerile s'au efectuat în China sau în Australia, şi nu în 16 judeţe româneşti.

Explicaţiile fenomenului sunt însa, lesne de găsit: când guvernul se simte din capul locului călare pe situaţie; când opoziţia multicoloră nu cuteză să-şi prezică un succes desăvârşit măcar în unul din cele 16 judeţe; când numai de alegeri, şi încă unele judeţene, nu-i arde în prezent opiniei publice dela noi — rezultatele scrutinului nu mai pot avea darul să mire pe cineva.

Lipsită de importanţă dătătoare de îndrumări şi soluţii noui în viaţa politică, adânc viciată a ţării acestia, a fost deci şi consultarea locuitorilor dela sate. Era limpede că aceştia îşi vor face... datoria, votând în bloc guvernul şi că aceştia va întruni majoritatea voturilor, „conştient“ exprimate.

Indicii de succesiune la cârmă? Niciunul, evident. Căci dacă ar fi vorba de „indiciile“ masselor alegătoare, apoi destinele României ar fi conduse într'una de acelaş partid politic; pentru că întotdeauna dregătorii, care patronează consultările populare, obţin favorurile sufragiului universal.

Guvernele dela noi sunt trântite deobicei prin combinaţiile suspecte de culise. Nu unor alegeri judeţene parţiale, aşa dar, le va fi dat să servească drept semnal de alarmă pentru răsturnarea unei cârmuiri.

*

Mai e însa, un motiv puternic în plus, care îndreptăţeşte perfect dezinteresarea puţinelor minţi luminate din această ţară pentru rezultatele scrutinului de Duminică.

Presupunând, prin absurd fireşte, că ar fi triumfat, întâmplător şi pe alocuri opoziţia, încă nu s'ar fi cuvenit să ne facem iluzii prea bune asupra rolului pe care-l vor juca de azi înainte, consiliile judeţene dela noi.

Am insistat, şi nu odată, asupra felului cum lucrează parlamentul, consiliile comunale, feluritele camere corporative. Cu atât mai şters, cu atât mai neînsemnat e rolul rezervat pe aceste meleaguri consiliilor judeţene.

Pe când în parlament, ori în consiliile comunale şi municipale, aleşii votului liber îşi mai risipesc oleacă de energie cu vorbăria goală, în consiliile judeţene domneşte deobiceiu un mutism complect.

Prefectul, omul numit de guvern, e dictatorul judeţului. El taie şi spânzură; el dispune în voie bună. Şi consiliului judeţean nu-i rămâne decât să se plece (ceiace fac toate) sau să plece (ceiace nu face niciunul).

Dar, — atâta timp, cât dăinuieşte acest sistem; atâta timp cât consiliilor judeţene nu le e rezervat decât un rol pur decorativ — ce însemnătate mai poate prezenta faptul, dacă naţional-ţărăniştii sau liberalii au acaparat majoritatea fotoliilor de acolo?

Să trecem aşa dar mai departe; căci nici acestor alegeri nu le-a fost dat să aducă un suflu nou şi proaspăt. Totul a rămas aşa cum a fost.

I. L. BASARABEANU

43 ANI DE TEATRU

ACTORUL EVREU I. GOLDENBERG VA FI SERBĂTORIT IN LOCALITATE

Joi seara, intelectualii evrei din oraşul nostru vor omagia la teatrul „Phönix“ pe artistul *I. Goldenberg*, care împlineşte 43 ani de carieră scenică.

Serbătoririi i se va asocia desigur şi marele public, pe care talentatul artist l'a făcut să râdă şi să plângă atâta amar de vreme, precum şi colegii întru artă dela Teatrul Naţional, care probabil vor preţui momentul şi vor imita gestul actorilor bucureşteni.

E o sarcină dificilă pentru noi de a rezuma într'un articolaş de ziar ceeace a făcut d. Goldenberg pentru evoluţia teatrului evreesc în ţara noastră.

Şi-a început cariera la etatea de 11 ani în podul lui Leizer Ludner din str. Sf. Theodor, trecând apoi în trupa lui Zaharia Filipescu la Perjoaia.

Remarcat de o trupă „serioasă“ de teatru în trecere prin Iaşi, el este ademenit spre viaţa boemă a scenei.

La 1884, îl întâlnim numele pe afişul apreciatului ansamblu: Mogulescu, David Kessler, Sigmund Feinman şi Finkel.

După plecarea ansamblului, anturat de elevii şcolii confesionale, joacă teatru „pe cont propriu“ în cârciuma lui Mayer Goldştein din str. 40 de sfinţi.

La 1889 Axelrad îl duce la Lemberg, Budapesta şi Viena.

La 1892 când îşi face debutul la Bucureşti, cariera îi este deschisă şi asigurată.

Anul 1908 îl găseşte plecat peste ocean.

La New-York, Iacob Adler îi propune şi îl duce împreună cu Morissohn şi Schildkraut într'un turneu care a durat un an şi jumătate prin State'e-Unite.

Jankeii fac astfel cunoştinţă cu viguroasa dramă a lui Ronetti Roman: „Manasse“.

Revine în ţară şi războiul îl găseşte la Bucureşti. Deatunci, seară cu seară, obţine aplauze la „Jigniţa“ şi „Tomis“.

Am înşirat sumar cariera spinoasă a sărbătoritului de Joi seara.

Fără spectacolele şi activitatea lui d. Goldenberg, după cum bine a spus scriitorul Barbu Lăzăreanu: „nu s'ar fi putut ajunge la reprezentaţiile trupei din Wilna şi la realizările prodigioase ale lui Bulov. N'am fi avut public pentru aceasta“...

Manevre militare

Şi în Spania au avut loc de curând mari manevre militare.
In clişeu: primul ministru spaniol Azana urmărind cu ochiane speciale desfăşurarea operaţiilor.

Actualităţi politice

Intre d-nii Maniu şi Vaida

Se ştie că după demisia guvernului precedent, faptul că d. Maniu a acceptat să formeze noul cabinet, primind pe d. Titulescu şi sacrificând pe d. Vaida, a constituit într'adevăr o surpriză. Atitudinea aceasta nu găsia o explicaţie verosimilă, cunoscută fiind puternica prietinie dintre cei doi fruntaşi ardeleni.

Acum câteva zile însă, cu prilejul desvelirii bustului său la Cluj, d. Vaida a declarat între altele:

„Că sînt unele deosebiri de vederi şi de concepţii între noi, e uşor de înţeles, căci în caz contrar ar însemna să fiu când eu sclavul lui Iuliu Maniu, când Iuliu Maniu robul voinţei mele“.

Iar pe de altă parte d. Maniu a trimes d-lui Vaida o scrisoare, prin care refuză serbătorirea propusă de fostul prim-ministru, subt pretextul că nu i acum momentul pentru asemenea manifestări. In plus, se mai adaogă şi faptul curios că la comemorarea alipirii Ardealului s'au trimis telegrame şefilor de guverne din Franţa, Italia, Cehoslovacia şi Jugoslavia, iar d. Maniu a fost complect uitat!

Toate aceste atitudini n'ar dovedi oare că a survenit o răcire a raporturilor Maniu-Vaida? Astfel s'ar putea explica acum şi sacrificarea d-lui Vaida la alcătuirea actualului guvern.

E o presupunere care mai curând sau mai târziu va fi lămurită de desfăşurarea evenimentelor politice.

Numărul funcţionarilor

In circulara cu instrucţiunile financiare trimesă de ministrul finanţelor Camerelor de comerţ, se precizează printre altele că budgetul pe anul viitor al acestor instituţiuni trebuie alcătuit în aşa mod, încât să se poată micşora numărul funcţionarilor, în cazul când eventual şi statul ar fi nevoit să reducă cifra slujbaşilor.

Comunicarea aceasta merită a fi reţinută Guvernul a anunţat că nu se gândeşte deocamdată *la reducerea numărului funcţionarilor. Dar* mai târziu, *dacă va fi nevoie, o va face. Cel puţin aşa rezultă din circulara menţionată a ministerului de finanţe.* Int.

UN TEMPLU VECHI

DESCOPERIT IN AFRICA

Din Roma se anunţă o nouă şi interesantă descoperire arheologică în Africa de Nord.

E vorba de urmele unui templu roman care datează din timpul împăratului Marcus Aurelius.

Templul a fost descoperit la câtiva kilometri de oraşul Kirb. In urma săpăturilor făcute, s'au găsit multe decoraţii vechi precum şi resturi de obiecte de mare valoare artistică.

Scufundarea unui vapor japonez

Tokio 6.— Din cauza furtunii violente, distrugătorul japonez „Savarabi“ s'a scufundat lângă insula Formosa.

Două vapoare au plecat imediat în ajutor. 14 persoane au putut fi salvate până acum. 50 călători însă sânt dispăruţi.

Două aeronave uriaşe

pentru curse regulate peste Atlantic

Compania panamericană „Airways“ pregăteşte construirea a două aeronave uriaşe, pentru a stabili curse aeriene regulate între Europa şi America.

Fiecare aeronavă va putea lua pe bord 50 pasageri. Aparatele vor fi prevăzute cu câte 4 motoare puternice de cea mai bună calitate.

Acest proect a fost aranjat în cea mai strictă discreţie. Abea zilele trecute compania americană a început lucrările, încredinţând planurile celebrului aviator Lindbergh. Şi astfel s'a aflat despre proectul unui regulat serviciu aerian peste Atlantic.

In pag. 4-a:
ULTIMA ORA
telegrafică şi telefonică

In preajma vernisajului

O expoziţie originală Kiriacoff-Sava

Pictorii despre ceeace vor expune în sala „Ileana“...

Cunoscuţii pictori Kiriacoff şi Sava vor deschide la sfârşitul săptămânii o expoziţie de pictură. Ambii sunt cunoscuţi publicului ieşean încă de acum doi ani, când au expus împreună în Salonul Vieţii Româneşti.

Atât Kiriacoff cât şi Sava sunt consacraţi în domeniul plasticei române. Au expus în repetate rânduri la Bucureşti şi la Iaşi, repurtând succese meritate. Critica plastică a relevat la timp aceste două talente, definindu-le şi inscriindu-le printre talentele cari vor rămâne în galeria artiştilor români.

I-am întâlnit pe amândoi şi le-am smuls câteva vorbe.

—„Cercetând „Apocalipsul“, am descoperit fire lungi de gânduri, drumuri întortochiate pe cari se îndreaptă viaţa oamenilor în drumul ei spre izbăvire şi porţile pe unde se poate intra în rai şi în iad. Şi dacă vorbele pot găsi, cu înţelesul lor, expresia acestor tainiţe ale sufletului, atunci şi culorile vor putea face acelaş lucru cu mai multă evidenţă, găsind din inspiraţie formula lor estetică“.

Kiriacoff va expune o serie de ilustraţii ale „Apocalipsului“ şi „Facerii Lumii“, precum şi o serie de icoane în roşu şi negru.

Eşenii nu au avut ocazia până acum să cunoască arta decorativă. Acum îşi vor putea da seama de valoarea ei...

Ion Sava, ca întotdeauna, gata de răsbol, ne spune:

— „Mă hotărâsem să-mi deschid a unsprezecea mea expoziţie, singur. Voiam să-l cruţ pe amicul Kiriacoff de vecinătatea operelor mele, reprezentând în majoritatea lor studii şi scene de lupanar. Cum amicul Kiriacoff pictează numai sfinţi şi îngeri, bunele mele intenţiuni sunt clare. După o matură chibzuinţă însă am ajuns la convingerea că între viaţa de noapte şi cer nu poate fi nici un antagonism, ambele foruri putând fi cu egal succes isvoare de inspiraţie artistică... şi că în ultimă instanţă, adevăraţii protectori ai femeilor pierdute sunt sfinţii în frunte cu Dumnezeu“.

Pictorii Th. Kiriacoff şi Ion Sava

Prin originalitatea ei, apropiata manifestare a consacraţilor pictori ieşeni este aşteptată deci cu înfrigurare de amatorii de artă.

PETRU GRANCEA

DIN TOATA LUMEA

Din cariera lui Ford—Ziarele americane relatează cu ocazia operaţiei lui Henry Ford, câteva amănunte interesante despre cariera şi ascensiunea „regelui automobilelor“. Astfel se povesteşte că Ford, pe când era un simplu technician, se prezintase lui Leo Melanowski—primul care a început să construiască automobile în America — pentru a-l primi în uzinele sale. Melanowski îl angajase imediat, dar nu-l menţinuse de cât 24 ore concediându-l imediat, întrucât se convinse că tânărul inginer nu poseda suficiente cunoştinţi pentru construirea unui automobil.

Mai târziu Melanowski decăzuse din ce în ce mai mult, ajungând azi un funcţionar modest, iar Ford este în prezent cel mai bogat om din lume. Ironia soartei a vrut ca Ford şi Melanowski să se întâlnească acum din nou, de astă dată în spital suferind de aceiaşi boală. Ambii s'au împăcat şi îşi doresc deopotrivă sănătate.

*

Celebra mască mortuară a lui Napoleon a fost falsificată. Cel puţin aşa declară acum istoricul francez André Demaison, aducând o serie de argumente şi dovezi pentru a sprijini afirmaţia sa. El susţine că a descoperit adevărata mască, a cărei fotografie a şi publicat-o. Ea se află în posesia unei doamne Antoinette Ruelle-Par...ès, care locuieşte în Franţa. Această mască ar fi opera medicului lui Napoleon, anume Archibald Arnot, care a îngrijit pe împărat în insula Sf. Elena până la moarte. Masca cunoscută în istorie şi împrăştiată în toată lumea a fost luată de un medic Antomachi, care a fost la Sf. Elena în timpul boalei lui Napoleon.

Ea se află în prezent la Muzeul Invalizilor din Paris şi e ţinută ca o comoară preţioasă. In realitate însă acest Automarchi a luat masca mortuară pe furiş şi defectuos, misiunea aceasta fiind încredinţată lui Arnot.

După cum s'a stabilit din documente, Arnot a vândut masca fratelui lui Napoleon, regele Würtembergului. In 1827 masca a fost furată de necunoscuţi.

După ce a mai fost găsită în timpul lui Napoleon III, ea a dispărut din nou, pentru a fi astăzi regăsită de Demaison.

*

Dragostea impresionantă a unor fraţi gemeni.—In oraşelul Aukland (America) a murit zilele zilele acestea un anume John Weateherl. Acesta a locuit tot timpul subt acelaş acoperiş, în cea mai perfectă armonie, cu fratele său gemen James. Fraţii nu s'au despărţit nici o zi dela naşterea lor. Işi angajaseră o tânără menajeră, pe care o iubiau deopotrivă cu multă pasiune.

Intr'o zi ambii şi au mărturisit dragostea pentru fată, fără ca vreunul din ei s'o cedeze celuilalt, pentru a o lua în căsătorie. In cele din urmă s'a ajuns la înţelegerea că menajera va deveni soţia fratelui supravieţuitor.

Zilele trecute John şi-a găsit moartea într'un accident de maşină. Şi James se va căsători ca menajera abea acum când ambii au ajuns la vrâsta de 75 ani.

CRONICA FILOLOGICĂ

INFLUENŢE STRĂINE IN LIMBA NOASTRĂ

Origina interesantă a unor cuvinte

Dumineică 4 Decembre 1932, la 11 a. m. din partea cercului revistei *Arhiva* d. August Scriban, profesor la liceul internat şi la cel militar, a ţinut o conferinţă despre „Straturile limbii româneşti“. A asistat mult public.

D. Scriban începe spunând că această conferenţă e o parte din introducerea din fruntea dicţionarului său, care e gata din Dec. 1913 şi doarme netipărit până astăzi (19 ani).

Subiectul conferenţei a fost acesta: pe frământatul pământ al Daciei s'au vânturat multe feluri de popoare, dintre care cele mai multe au dispărut nelăsând de cât numele înscris în istorie.

Marele popor al Romanilor, ca să puie odată capăt necontenitelor atacuri pe care republica şi apoi imperiul le suferea de la barbari, ocupă şi peninsula Balcanică şi pe urmă Dacia, unde înfipse pe totdeauna pajurile romane. Dovada acestui strălucit fapt e existenţa noastră în hotarele vechii Dacii.

Intre popoarele care s'au vânturat prin Dacia, mai însemnate au fost: *Sciţii* (până la cucerirea Daciei), *Sarmaţii* (până la sosirea Goţilor), *Galii* (de pe la 300 înainte de Hristos până la Daci), *Grecii* (din cea mai mare vechime până în zilele noastre), *Tracii* (până prin secolul 5 după Hristos), *Geţii* (de pe la 300 în. Hr. până pe la 50 după Hr.) *Dacii* (după Geţi până la sosirea Goţilor), *Romanii* (de prin sec. I după Hr. până astăzi şi până la sfârşitul omenirii), *Goţii* (de la 275 până la sosirea Hunilor, în secolul 5), *Gepizii* (dela 275—567), *Avarii* (567—796, „*Slavii* din sec. 5—6 până 1018 şi mai încoace), *Ungurii* (de pe la 900 până în sec. 19), *Pecenegii* (900—1040—1067), *Cumanii* (1083—1239), *Mongolii* (1227—1500 în Rusia), *Tătarii* (după Mongoli până la 1469, când au fost învinşi de Ştefan cel Mare la Lipiniţi) şi *Turcii* (1389 până în plin secul al 19).

Dar nu toate aceste popoare ne-au lăsat cuvinte în limbă, ci numai unele. Aşa avem influenţa: germanică (Goţi şi Gepizi), slavonească veche, grecească, albaneză, bulgărească şi sârbească, ungurească, cumanică, turcească, polonă, rusească şi rutenească, italiană, germană nouă şi franceză.

Conferenţiarul n'a putut să insiste asupra tuturor influenţelor, care formează nişte straturi în limbă, ci a insistat mai mult asupra celei mai puţin cunoscute, a celei vechi germanice, mai ales asupra celei gepidice (pe care a studiat-o d. Diculescu, prof. la univ. din Cluj, într'o vestită carte: *Die Gepiden*) şi asupra celei albaneze.

Iată un cuvânt din cele descoperite de d. Diculescu: gepidicul *thrubilo*, care corespunde cu germanul *träublein*, struguraş, a sunat Românilor ca *strubilo*, de unde ei au făcut *strugure*, ca *negură* din latinul *nebula*. Sunetul gepidic *th* a fost primit ca *S*, iar între el şi *R* s'a intercalat un *T*. ca'n *Istrail*, *Izdrail* din *Israil*, *Izrail* ori popularul *ştrapnel* în loc de *şrapnel* ş. a. multe.

Tot aşa, d. Scriban a descoperit că *brustur*(e), numele unei plante din neamul scaiului (adică cu fructul ţepos), e gepidicul *burstilo* şi *brustilo*, diminutiv de la *burstia*, *brustia*, de unde vine şi francezul *brosse*, tufiş, apoi perie.

Peria a fost inventată de Germanul Toma Lendegart din ducatul Badenului la 1763. El era calfă de morar şi ca să scape de mustrările stăpânului său, ca-

(Continuarea în pagina II-a)

DURERI LA RINICHI

FIECARE MIŞCARE E O DURERE

Gută
Piatră
Nevralgii
Reumatisme
Arterio-Scleroză

Aceste dureri vii, svâcnitoare, aceste înţepături de ace, sunt indicaţiunea unui exces de acid uric în sânge.

Rinichii Dv. nu parvin să-l elimine. Mâine acidul uric va întări articulaţiunile Dv., vă va altera vasele sanguine, va năvăli în tot organismul Dv.

Însă, înainte de a elimina acidul uric trebue să-l dizolvăm.

Aceasta-i proprietatea esenţială a Urodonalului care dizolvă acidul uric „după cum apa caldă topeşte zahărul".

Urodonal-ul oferă avantajul de a nu conţine nici o sare minerală care irită rinichiul şau stomacul. N'are contra indicaţiune.

Nu încercaţi produse calificate drept „analoage" căci nu vă vor da decât decepţii şi regrete.

21 MARI PREMII

BON A.

In urma unei simple cereri însoţită de acest bon se va trimite pe adresa Dv. gratis şi franco „Manualul de sănătate" al D-rului Favre., Lucrare bogat documentată numeroase sfaturi, toate familiile ar voi să o posedă şi să o păstreze.

URODONAL

dizolvă acidul uric

curăţă rinichii

La Farmacii şi Droguerii

Vinul Tonic-nutritiv

al Farmaciei Curţei Regale Fraţii Dr. Konya

Conţine principiile activedin Kola, şi Coca, quarana şi cacao în vin de Malaga. — Se recomandă în: **surmenaj fizic şi intelectual; lipsa de poftă de mâncare anemie; debilitate; convalescenţă; afecţiuni cardiace şi maladii nervoase** ca tonic şi reconstituant.

Depozit general: Farmacia Curţei Regale

Fraţii Dr. Konya, Succesor Dr. E. Grozea, Iaşi

Unde nu se află se trimite cu ramburs prin poştă.

FULGERUL DIN BUCUREŞTI

Boiangerie şi curăţătorie chimică

curăţă şi revopseşte orice culoare, după eşantion, paltoane de damă, domni şi copii. Secţie specială pentru curăţat şi transformat pălării bărbăteşti.

Birouri de Primire:

str. Cuza Vodă 35, Cuza Vodă 9, Lăpuşneanu 15, Unirei 6

Palat 84, Fabrica str. Dragoş 25.

Becuri ELECTRICE garantate.

Toate voltagele

mărcile TUNGSRAM, PHILIPS, WOLFRAM, OSRAM etc.

Cumpăraţi cu preţurile fabricei la Depozitul General

Zaharia Weiss, Piaţa Unirei

Iosoni şi Galoşi

CELE MAI MODERNE MODELE

RIGA QUADRAT

DOCTOR

A. HOFFMAN

s'a MUTAT în

str. Mărzescu 13

(colţ cu str. Căpitan Păun)

consultă:

Boli nervoase şi Boli de nutriţie

dela 10—12 şi 4—7

S.D. Pistiner

renumitul ceasornicar

S'A MUTAT

din str. Unirei

Instr. Lăpuşneanu 28

(lângă Macri)

PORT - ALTOI

IXR. 3309, perfect de bine copt dela 7 m.m. în sus găsim ş 35—40 cm. lungime vinde convenabil d-nul B. GUTMAN, Via Copou Iaşi.

DOCTOR

Corneliu Stoian

Genito - urinare, sifilis, venerice

Consultaţii 4—7

strada I. C. Brătianu No. 58

Crimă după chef

Chişinău 6.— O crimă oribilă s'a întâmplat ieri în centrul oraşului:

Un anume Parfenie a chefuit la un local cu femeia Maria Grecu. După ce a consumat o cantitate de vin, Parfenie a părăsit localul, în tovărăşia femeii. Pe drum însă, fiind complect turmentat, a scos un cuţit şi a tăiat beregata Mariei Grecu. In agonie, ea a fost internată în spital.

- EXTRAS

Tribunalul jud. Iaşi S. I

Prin jurnalul acestui Tribunal No. 14107 | 932 la cererea d-lui avocat M. Câmpeanu în calitate de procurator al d-lor Şae Wolf şi Leiba Marcuş, s'a dispus înfiinţarea unui sequestru pe veniturile generale ale imobilului din Iaşi Piaţa Cuza Vodă No. 1 denumit „Hotel Continental", proprietatea debitoarei Paula Teitler şi a moştenitorilor def. Adolf Teitler, până la concurenţa sumei de 209,000 lei plus procente de 12 la sută pe an dela 10 August 1931 până la achitare, pentru îndestularea creditorilor urmăritori.

Girante pentru încasarea veniturilor s'a numit pentru încasarea veniturilor s'a numit pe Banca Moldova S. A. din Iaşi. Sechestrul s'a înfiinţat prin proc.-verbal No. 3954 | 932 al Corp. Portărei Iaşi şi s'a transcris la Tribunalul Iaşi s. III în registrul de urmăriri imobiliare sub No. 289 din 30 Noembrie 1932 conf. art. 481 pr. civ. p. conf. I. Popa

„PARADIS"

CASA DE INCREDERE

Vinde în rate la funcţionarii P. T. T. şi C.F.R. ori ce îmbrăcăminte, încălţăminte şi pânzeturi fine.

Proprietar LEON KATZ strada Elena Doamna 4 colţ cu Costache-Negri No. 1.

Agresiuni în judeţ

Locuitorul Dumitru C. Ionescu din com. Dorobanţi, având o ură veche pe femeia Zamfira Pascaru din acelaş sat, a lovit-o grav cu un corp contondent. Jandarmii au arestat pe agresor.

— Fraţii Const. şi Vasile Constantin din com. Covasna au tăbărât asupra locuitorului Al. Caraiman şi l-au bătut.

— Flăcăul Mihai Basu din Covasna a fost arestat, fiindcă a bătut-o pe Maria Florea din acelaş sat. Jandarmii din Costuleni fac cercetărilor.

Incendiu — Un foc puternic a distrus casa gospodarului Gh. Munteanu din com. Bivolari.

Furturi de cai — Locuitorii I. Butoianu, H. Facleru şi Gh. Ciobanu din Sculeni, s'au plâns autorităţilor că li s'au furat caii.

INFORMAŢIUNI

x **De Sf. Neculai.**—Astăzi s'a sărbătorit hramul bisericii Sf. Neculai-Domnesc.

Serviciul religios a fost oficiat de către preoţii Stupkanu, Irimciuc, Ghervase, Creţu, Bălăiţă, Mitescu şi şase diaconi. A luat parte şi I. P. S. S. Mitropolitul Pimen.

Răspunsurile au fost date de corul şcoalei de cântăreţi, dirijat de d. Cătulescu. După oficierea hramului a urmat un parastas pentru pomenirea lui Ştefan cel Mare.

La această solemnitate au luat parte autorităţile civile şi numeros public.

La ora 11, în catedrala mitropolitană, s'a oficiat deasemenea un serviciu religios, de către un sobor de preoţi, în frunte cu pr. dr. Const. Nonea, care a ţinut o frumoasă predică.

x Soc. „Generala" a funcţionarilor comerciali anunţă publicul ieşan, că orarul la magazine nu s'a schimbat şi că urmează a-şi face cumpărăturile tot până la orele 1 la amiază şi 7 seara, fiindcă la aceste ore se închid magazinele.

x *Pentru ofiţerii de rezervă.* — Conform ordinului ministerului apărării naţionale, în ziua de 11 Decembrie 1932 ora 9 a. m., sunt invitaţi a depune jurământul de credinţă M. S. Regelui Carol II-lea la reg. 13 Dorobanţi, toţi ofiţerii de rezervă de pe raza Cercului de Recrutare Iaşi, care n'au depus încă jurământul cu prima ocaziuna din 21 Mai 1932.

La această solemnitate se vor prezenta toţi ofiţerii de rezervă, dat fiind că este ultima ocaziune pentru prezentare, prevăzută de ordinul de mai sus.

x Serata dansantă anuală organizată de Cercul Studenţilor evrei din Iaşi va avea loc Sâmbătă 7 Ianuarie.

Situaţia financiară a judeţului Iaşi

Un deficit aproximativ de 3 milioane lei

Declaraţiile d-lui prefect V. Petrovanu

La ultima şedinţă a consiliului judeţean, am stat de vorbă cu d. prof. V. Petrovanu, prefectul judeţului.

Intrebându-l care e situaţia la zi a finanţelor judeţului, d-sa a binevoit să ne lămurească:

— „Budgetul judeţului,—începe d-sa, — pe exerciţiul 1932 a fost încheiat cu o sumă totală de 86 milioane, adică cu 8.400.000 lei mai puţin decât budgetul anului 1931, care se încheiase cu 45 milioane lei.

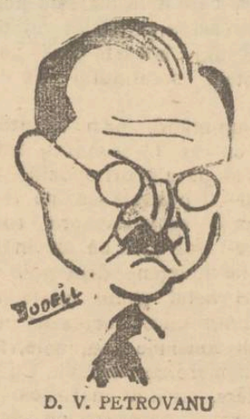

D. V. PETROVANU

Incasările efectuate pe timp de 10 luni,—până la 1 Noembrie,— au fost de 18 milioane lei, adică de 50 la sută, cu o medie lunară de 1.872.416 lei.

Dacă am admite că s'ar menţine această medie lunară în cele 8 luni ce mai sunt,—2 din exerciţiu şi 6 complimentare, — am ajunge la concluzia că bugetul se va încheia cu un deficit de circa 3 milioane lei.

In acest scop am şi luat măsuri pentru comprimarea cheltuelilor"...

In continuare, interlocuitorul nostru ne spune:

— „Până la 1 Noembrie, cheltuelile ordonanţate reprezintă suma de aproape 22 mil. lei, din care s'au acoperit efectiv ordonanţe pentru 13 milioane lei şi au mai rămas încă, fără acoperire, ordonanţe pentru nouă milioane.

Lucrările angajate de Prefectură până la data încheierii socotelilor reprezintă suma de 8.063 841 lei, — dintre care aprovizionările cu pietriş şi piatră spartă, reparaţiile şi reconstruiri de poduri, reparaţiile de cantoane, etc. ating cifra de 4.740.535 lei; refacerile la şcoli 792.300 lei, lucrări la Palatul administrativ 1.200.000 lei şi alte diverse lucrări 459.460 lei.

Cheltuelile cu plata personalului, în sumă 8.745.460 lei,—24 la sută din buget.

Faţă de anii trecuţi, aceste cheltuieli se înfăţişează cu o simţitoare reducere.

D-l prefect V. Petrovanu, şi-a încheiat declaraţiile cu:

— „O imbucurătoare constatare e că judeţul nostru nu are nici un împrumut. Imprumuturile pe care le făcuse pentru şcoli au fost amortizate"..

Henry Burlteanu

INFORMAŢIUNI

x *Un grav accident* de tren s'a petrecut în gara Bacău.

In timp ce trenul 502 ieşea din gară, a surprins pe linie un băiat, în vârstă de 16 ani, tăindu-i picioarele dela genunchi.

Imediat nefericitul a fost transportat la spital, unde se află în stare gravă. Victima este fiul unui impiegat ceferist.

S'a deschis o anchetă.

x D-ra Rodica Suţu, reintoarsă de curând de la Paris, predă lecţii de piano, metoda Cortot.

A se adresa: str. Păcurari 9.

x Cercetările făcute la Budapesta în legătură cu încercarea de atentat contra ministrului Grigorcea, au stabilit că femeia Ilona Pop este dementă. Ea a fost internată din nou în ospiciul, de unde a fugit acum câteva zile.

x In legătură cu ştirea publicată de unele ziare din Bucureşti, cu privire la suspendarea amortismentului datoriei publice interne, Ministerul de finanţe a dat un comunicat prin care dezminte categoric acest svon, precizând că până azi nu s'a luat nicio măsură în această privinţă.

x A apărut şi se cântă cu mult succes de către cunoscutul diseur V. Cristian noul tango „Vei plânge vinovată" de Gigi Marinescu.

De vânzare la Braşcu.

x Ieri, la ministerul de industrie şi comerţ s'a ţinut şedinţa comisiunii superioare de contingentare a importului.

S'a hotărât să se contingenteze următoarele articole: blănuri, heringi, piei crude şi piei lucrate, ceai, cafea, cacao, fire şi ţesături de lână, bumbac brut, fire de mătase, şoşoni, galoşi, huilă, cocs, etc. etc.

x Membrii partidului Poporului au serbătorit la club, de ziua sa onomastică pe d. Neculai Petrea fost primar.

Au rostit cuvântări inimoase d-nii Marcel Câmpeanu, Tironovici şi P. Pogonat.

x Meseriaşul Barbălată a reclamat pe comisarul Gh. Daulţa, delegat la biroul de urmăriri al corporaţiei ieşene şi pe d. Al. Son, controlor la corporaţii, pentru luare de mită.

Reclamanţii au fost achitaţi de tribunal.

Procesul urmează să se judece în apel, la Curte.

x D. Luca Tăuceanu din Galaţi, s'a plâns parchetului că ieri, pe când fiica lui se îndrepta spre şcoală, a fost oprită de d-na Maria Oţeleanu, care i-a scos ghetele din picioare şi a lăsat-o goală pe drum.

Motivul ar fi că ghetele sunt furate.

x Parchetul local a fost informat despre o crimă petrecută în judeţ în satul Valea Lupului. Cinci hoţi au venit să prade pe săteanul V. Bivolaru.

Acesta însă a simţit pe tâlhari şi a dat alarma. Hoţii au descărcat focuri de armă. Un glonţ a nimerit pe Bivolaru în picior.

Rănitul a fost internat în spital.

Aventurile unui copil de 8 ani

Fugit de acasă, se ocupă cu furturi

Chişinău 6. — Poliţia locală a arestat ieri pe copilul Boris Serghie, în etate de 8 ani, sub învinuirea de furt.

Fiind supus unui interogator, hoţul precoce, care este o fire aventurieră, a declarat că-i originar din Galaţi, unde locuesc părinţii săi.

In ultimul timp, tatăl său îl persecuta şi-l obliga să cerşească pe străzi.

Intrucât traiul acesta îi devenise insuportabil, micul Serghie hotărî să părăsiască oraşul natal. Dar fiindcă n'avea bani de drum, s'a ascuns, într'o cabină cu instrumente dela un vagon „Pullman", ce pleca spre Chişinău şi a ajuns astfel în capitala Basarabiei. Aici a hoinărit câtva timp, pânăce a fost arestat de autorităţi.

Micul aventurier, urmează a fi cercetat, fiind bănuit de furturi.

Cor.

Influenţe străine în limba noastră

(Continuarea din pagina I-a)

re-l acuza că lasă făina să se risipească, a inventat perie de păr de porc. La 1770 şi-a brevetat invenţiunea şi a deschis o fabrică de perii.

Metateza (schimbarea consonantelor) de la *burstia* la *brustia* s'a întâmplat pe teren germanic, aşa cum Germanii zic *brust*, iar Olandezii *borst*, piept. De alt-fel, e mai uşor de pronunţat *vrâstă* de cât *vârstă*, şi deci şi *brusture* în loc de *bursture*. Grecii zic *vurtsa* (vurţa) şi e probabil c'au luat cuvântul prin Români, deşi azi Românii nu-l mai au.

Pe lângă *brosse*, perie, Francezii au şi *brousse*, ciritei, tufăriş, care mai inseamnă şi „urdă", apoi *broussaille* tufiş (de unde ital. *bruzzaglia*, plebe, confuziune, amestec). Provenţialii zic *brousso*, urdă, *brosa* tufiş, *brost*, vlăstar, *brosta*, frunziş, iar Catalanii *brussa* perie.

Dar ce legătură e între perie (zbârlita) şi urdă? Dl. Scriban face o comparaţiune cu rom. *urdă*, care (după d-sa) vine din lat, *horrida*, uscată, zbârlită, căci urda, care e albumină, e mai uscată (şi deci mai aspră, mai zbârlită) decât brânza, care e caseină (grasă, unsuroasă).

Germanicul *burstia*, *brustia* sau germanul *bosrte*, păr gros (ca cel de porc), cu verbul *sich borsten*, a se borşi, a se zbârli, are şi forma *bersten*, a se crăpa de uscăciune (ca urda), şi de aci vine şi rusescul *borşci*, numele unei plante zbârlite din care se făcea odinioară borş, şi iată că şi rom. *borş* tot de aci vine! De aci şi verbul *a te* (*z*) *borşi*, a te zbârli.

Dar mai este una: tot de aci vine şi rom. *bursuc*, animal din Europa centrală. De la noi acest cuvânt a pătruns la Ruşi, Poloni şi Turci (nu invers!). Ungurii zic *borz*, luat poate dela Germani, cu verbul *borzolni*, a se zbârli, din care noi am făcut *a se burzului*.

In sfârşit, poate că şi numele de Ţara *Bursei* vine de aci. Bârsa ar fi ţara tufişurilor ori pădurilor, căci vechiul germanic *burst*, ghimpe, anglosaxon *byrst*, engl. *bristle*, ghimpe, păr de porc (care seamănă aşa de mult cu rom *brusture*!), vine din *bur burr*, iar acestea din *burzu*, adică burzuluit, ghimpos, stufos, păduros. Ba s'ar putea ca chiar dacicul *Burridava*, sat în judeţul Argeş, la Olt, şi *Burrii*, un trib dacic în Vâlcea, să vie tot de aci, şi atunci Dacii ar fi fost Germani (după cum bănueşte d. Scriban).

Alt cuvânt foarte interesant, e *viezure*, bursuc, derivat din vechiul germanic (şi poate şi dacic) *wisula*, oland. *wezel*, germ. *wiesel*, nevăstuică, de unde şi bretonul *bleuzr*, castor. Din limba rom. vine albanezul *viedhuliă*, bursuc, nu invers, cum se credea până acum.

Alt val influenţei germanice a fost din partea Saşilor în cuvinte ca *laibăr*, *suflă*, *ţaică*, iar cea germană modernă în cuvinte ca *hondroc* (rochie), *şurub*, *zaţ*, *bizet*, *ştaif*, *anghimaht*, *cheiner*, *şfarţ*, *chiţilă haibă* ş. a.

D. Scriban a strecurat şi multe aluziuni politice şi a terminat cu poezia d-sale garda Nistrului.

Ascultat cu o vie atenţiune şi plăcere, toţi au rămas cu regretul că nu se găseşte suma necesară tipăririi dicţionarului.

Spectacolele zilei

Unde mergem astăzi?..

6 Decembrie

Teatrul Naţional. — *„Trenul fantomă"*, piesă în 3 acte de Rindley.

Teatrul Cinema Trianon. — *„Cântecul nopţii"* cu Jean Kiepura, Magda Schneider şi Fritz Schulz: *„Lacrimi de iubire"* cu Ivan Koval, Samborsky şi Meg Lemonnier, Jurnal sonor *Paramount*.

Cinema Sidoli. — *„Parfumul doamnei în negru"* cu Hugette Ex-Duflos, Roland Tontain şi Van Daele; *„Guvernatorul Sassin"* cu Igo Sym, Mary Kid şi Fritz Kapers; Jurnal sonor *Fox*.

Teatrul Phönix — *„Negresa"* comedie în 3 acte cu Sevilla Pastor şi Erna Siegler.

Cinema Ghelţer— Relache.

La Luther local de petrecere de primul rang, renovat în stil occidental înzestrat cu un bar modern în sala de sus. De la ora 10 seara dans, în ambele săli, în ritmul unei excelente orchestre jaz.

Standard
LORD
3+1
randament mare pe toată gama de 200—2000 m., preț modest, tonalitate plăcută, difuzor electrodinamic incorporat.

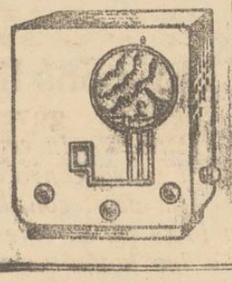

Standard
OLYMPIKON
4+1
randament maxim pe toată gama dela 200—2000 m., tonalitate superbă, difuzor electrodinamic incorporat, exterior ultra elegant.

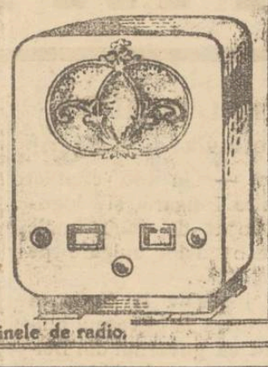

Standard
SUPER 33
6+1
Superheterodină pentru sfera de unde 200—2000 m., selectivitate extremă, randament neîntrecut, fading și toncontrol.

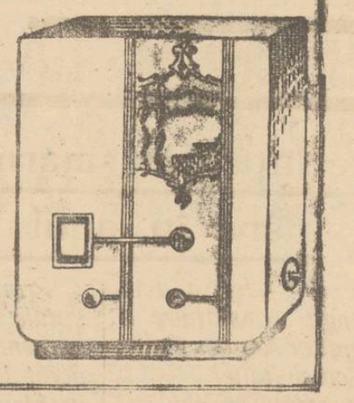

De vânzare la toate magazinele de radio.

Să ajutăm pe săraci, de serbători

Comitetul de doamne își începe activitatea. — Un inimos apel către populația Iașului

Eri după amează s'a întrunit în saloanele d-nei Elena C. Meissner din str. Buzdugan No. 2 comitetul pentru ajutorarea săracilor în vederea serbătorilor de Crăciun.

Au luat parte la această ședință d-nele Elena C. Meissner, Ana Bogdan, Alexandrina Praja, Lotte Einhorn, Roza Hefter, Hortense Popovici, Vrabie și d-ra Irene Munteanu.

Ședința a fost deschisă la ora 6 p. m. sub președinția d-nei Meissner.

S'a hotărât să se emită invitații și totodată prin publicitate să fie convocate pentru Miercuri ora 4 p. m. în localul primăriei comitetele tuturor societăților feministe și de binefacere din localitate, pentru a li se da atribuții în scopul ajutorării populațiunei nevoiașe.

S'a redactat apoi apelul pe care-l redăm mai jos, către populația ieșană:

Apel către populație

„In toate orașele mari acțiunea de ajutorare în massă a acelor nevoiași a devenit o obligațiune morală, dela care nu se poate abate nici orașul nostru, fără a păcătui față de cel mai omenesc sentiment: caritatea.

Din nefericire, oamenii în particular sau în totalitate n'au putut născoci până acum formula de salvare din criza distrugătoare în care trăim. Neputând face binele general și complect, se cade să-l facem de la om la om, chiar de o zi pe alta.

Mai mult ca oricând, contribuția cât de modestă a fiecăruia dintre noi, în folosul celor nevoiași, poate micșora imensa suferință și necurmata sărăcie așternută asupra claselor nevoiașe.

In acest scop apelăm la toată populația Iașului ca, fără deosebire, să contribue în marginile posibilului, cu multă bunăvoință, la strângerea hainelor, încălțămintelor, rufăriei și alimentelor pentru cei lipsiți de mijloace.

Comisiuni formate din d-ne care au bine-voit a se pune la dispoziția acțiunei de ajutorare în massă, vor umbla din casă în casă, și vor ruga pe fiecare cetățean în parte să-și dea obolul. Orice și oricât e bine venit și cu mulțumire primit.

In timp de 10 zile, comisiunile de doamne, având la dispoziție camioane speciale, vor cutreera toate cartierele orașului, strângând donațiunile.

Toate aceste efecte adunate se vor inmagazina și sperăm că între Anul nou și Boboteză, ele vor putea fi împărțite pe cartiere și fără deosebire, tuturor nevoiașilor. trecuți din timp pe liste formate de către comitetele de circumscripție.

Avem credința că ieșenii nu vor precupețui obolul lor la această operă de adâncă înțelegere a solidarității omenești.

Dați din nimă și din plin pentru săracii Iașului".

*

Apelul va purta semnăturile d-lor primar Bogdan, d-na Elena C. Meissner, Anette P. Bogdan, Bratu, Beller, Cantacuzino, Einhorn, Ghiulea, Gane, Gorgos, Gheorghiade, Grossvald, Negruzi, Ciurea, Hefter, Hurmuzescu, Dr. Ochs, Pavelescu, Petrovanu, Popovici, Poni, Praja, Sturza, Vrabie, Volanschi, Verner, Wachtel, Weinrauch, D-ra Munteanu etc.

Acest apel va fi tipărit în mai multe exemplare și împărțit populației. Ieșenii sunt rugați să pregătească pachetele cu efecte din vreme, spre a economisi comisiunilor timpul de așteptare.

Toate doamnele inimoase sunt rugate să participe la întrunirea comitetului care va avea loc mâine la ora 4 p. m. în sala de recepție a primăriei. D. Zelea

---

x **Laboratorul de analize** Dr. Beceanu Piața Halei Iași, execută în cele mai perfecte condițiuni, analize complecte de urină. La cerere se pun la dispoziție vase speciale de colectat urina.

Instalarea la Iași

a noului pastor protestant

Comunitatea bisericii evanghelice din localitate a avut Duminecă o zi de serbătoare.

Fostul pastor, d'. Harald Müller, luând încă din toamna anului trecut conducerea unei parohii în Bucovina, locul supremului îndrumător spiritual al comunității a rămas vacant până la instalarea noului pastor, dl. dr. Gustav Filff.

Noul pastor, un tânăr intelectual foarte simpatic, sas ardelean din părțile Sighișoarei, a fost întâmpinat la ușa bisericii protestante din Păcurari de un comitet, în frunte cu d-nii dr. S. Konya și Martin Buchozer, epitropii comunității.

Instalarea a celebrat-o delegatul protopopului de la București, d. pastor H. Petri, invocând binecuvântarea cerului, după care d. pastor dr. Filff a rostit o predică mișcătoare.

Ca reprezentant al autorităților d. primar P. Bogdan a luat parte la această solemnitate.

După masă a avut loc un banchet în localul școalei protestante din str. Banu 17.

S'au ținut numeroase discursuri, din care relevăm cuvintele cald simțite ale d-lui pastor Petri despre însemnătatea zilei, precum și ale d-lui dr. Konya, care, în calitate de epitrop, s'a adresat noului pastor, promițându-i tot sprijinul la îndeplinirea înaltei misiuni.

Intr'o cuvântare scurtă, dar inimoasă d. pastor a răspuns la toate felicitările primite.

Misiunea sa o consideră în primul rând ca o misiune de ordin religios; făgăduește însă că va pune umărul și la promovarea mișcărilor culturale, dând deosebită atenție problemei redeschiderei școlii evanghelice care, într'un mod demn de toată lauda, a funcționat de la 1853 până la 1916.

Intr'o armonie perfectă, banchetul a luat sfârșit la miezul nopții.

Morarii încearcă să scumpească pâinea

Brutarii amenințați cu sechestre, dacă vor cumpăra făina dela Bălți

Am relatat că primăria locală a furnizat brutăriilor făina necesară fabricării pâinei, de la morarii din Bălți, unde ea se obține pe un preț mai redus.

Nesatisfăcuți de acest fapt, morarii ieșeni au amenințat pe brutari că în caz dacă se vor alimenta cu făină din alte surse decât cele locale, vor pune sechestru pe toată făina pe care o vor găsi în brutării, pentru datorile în restanță.

Brutarii ieșeni au reclamat cazul d-lui primar, care le-a promis tot sprijinul, ca prețul pâinei să poată fi menținut la 8 lei.

Cronica politiei

Orașul invadat de indivizi suspecți

O urmărire cu focuri de revolver

Organele polițienești sunt îngrijorate de numărul mare al indivizilor fără căpătâi, care au invadat orașul nostru.

Cu prilejul ultimelor razii, gardienii publici au găsit numeroși suspecți, care nu-și pot legitima rostul și identitatea. Eri noaptea, gardianul public pe când își făcea revizia postului, a descoperit în casa pustie din Bulev. Ferdinand doi indivizi. Somați să iasă din ascunzătoare și să se legitimeze, ei au luat-o la fugă.

Atunci, gardianul, pentru a-i intimida, a tras câteva focuri de revolver în aer.

Necunoscuții, s'au predat în cele din urmă. Ei sunt: Neculae Ion Marcu și Caterina Ilie Agapie. N'au nici un act asupra lor...

Un obuz în curtea primăriei Eri după amează, într'un colț din curtea Primăriei, un măturător a găsit un obuz.

Gardianul din Piața Cuza-Vodă, l'a ridicat și transportat la Comendulre.

S'a deschis o anchetă pentru a se stabili proveniența obuzului.

Mereu bani falși.— Cârciumarul Leibovici din str. Academiei. a reclamat că dl. Neculai Butnaru, laborant la spitalul Sft. Spiridon, i-a dat o monetă falsă de 20 lei, cu care și-a plătit consumația.

Scandaluri.—Au fost conduși la poliție indivizii Constantin Bobârnac și Vili Dinischi, care au făcut scandal în Piața-Unirei.

— Deasemeni este cercetat Damian Dumitru din str. Raiului 15, care fiind turmentat, a făcut scandal pe stradă, insultând pe gardianul public și acuzându-l de furt.

Furturi.—Gardianului din postul Nicolina i s'a părut suspect un individ încărcat cu pachete.

Invitându-l să stea locului, acesta a svârlit pachetele, luând-o la fugă.

S'au tras câteva focuri de revolver după necunoscut,—care a dispărut prin str. Sadoveanu.

— S'au furat mai multe păsări dela dl. Ion Varduca din str. Ghica-Vodă 18.

— Rupându-se beleiugele dela locuința d-lui Leib Aizic din str. Rufeni, s'au furat obiecte casnice.

— La fel s'a comis un furt la d. Avram Șvarț din str. Melodiei 10. Acesta bănuiește pe Mihai Climovațchi din Edineți (Basarabia).

Agresiune.—A fost condus la poliție la pretenția d-lui Ion Hoș din str. Palat 4, individul Ștefan, care l'a lovit în cap.

Inceput de incendiu. — La cafeneaua „Europa" din strada Ștefan cel Mare s'a aprins un coș. Sosind pompierii, focul a fost localizat. REX

INFORMAȚIUNI

x Din inițiativa d-lui dr. B. Mayer, medic la spitalul „Dr. Ghelerter" comitetul azilului de bătrâni, în frunte cu d-nul Filip Schiler, a hotărât înființarea unei policlinici purtând numele „K. Lippe".

Policlinica va avea toate specialitățile și își va începe activitatea, în noua clădire a azilului, a cărei inaugurare va avea loc în curând.

x *O conferință interesantă.* — Luni 12 Decembrie ora 9 seara precis, d. *C. Săteanu* își va desvolta anunțata conferință despre: **„Anecdote vesele și triste de la Junimea"**, *(Alecsandri, Eminescu, Creangă; Maiorescu, P. P. Carp și I. Negruzzi).*

D. **Const. Meissner**, fost ministru, va rosti cuvântul introductiv vorbind despre *„Junimea"*.

Conferința va avea loc în saloanele „Sfatului Negustoresc". Invitațiile lansate sunt strict personale.

x Fabrica „Bucovina" din Iași a acționat în judecată coproprietarul acestei întreprinderi, industriașul Haim Tirer, pe motiv că d-sa a dărâmat un gard, care despărțea proprietatea fabricei de proprietatea personală a d-lui Tirer. Tribunalul a decis ca gardul să rămâie.

Mâine, Curtea de apel urmează să se pronunțe în procesul intentat de fabrica „Bucovina" pentru excluderea din societate a d-lor H. Tirer și Iosif Tireli.

x Sâmbătă 10 Decembrie primul bal al stagiunei va fi balul Profilaxiei, în saloanele Cercului militar. Se va petrece de minune, iar în același timp fiecare va contribui cu obolul său la una din cele mai frumoase opere sociale.

x Curtea de apel a condamnat ieri la un an închisoare pe plutonierul-jandarm Const. Ochiană dela postul Frumușica (Botoșani), acuzat de abuz de putere. Ocheană a fost 27 ani jandarm în compania Iași, la Golăești. Totodată Curtea de apel a respins contestația la punerea lui în libertate.

x *Convocare.* — Toți pensionarii militarii sunt invitați cu multă insistență a se aduna Joi 8 Dec. la ora 10 dimineață la „Cercul Militar", unde li se vor face comunicări importante.

Președinte, general I. Popovici.

---

x **A fi frumoasă și atrăgătoare** este problema ce rezolvă **Crema Miraculoasă.** Această cremă distruge petele de pe obraz, albește și catifelează pielea dându-i un parfum delicios. Depozit Farmacia Dr. Rătianu Iași, strada Cuza-Vodă 48. Cereți ambalajul original. Marcă depusă.

Cum să vă păstrați silueta?

Păstrarea siluetei!.. iată un lucru care interesează femeile în cel mai înalt grad.

Dudulle admit fără discuție, că o talie subțiră, o linie fină a corpului constitue condiția esențială a acelui „sex-appeal", care-i arma de căpetenie a sexului.

Indicații prețioase pentru cura de slăbit veți găsi în *„Almanahul Ilustrat 1933"* care apare la jumătatea lunei Decembrie.

Almanahul mai cuprinde o bogată cronică ilustrată a anului cu peste 250 fotografii și un interesant material informativ calendaristic și literar și se va vinde numai cu 20 lei exemplarul.

INFORMAȚIUNI

x **In vederea ajutorării săracilor cu lemne și haine pentru iarnă, epitropia fondațiunii „Ghizela și Arnold Weinrauch" face apel la populația ieșană să primească cu bună-voință și generozitate comisiunile cari se vor prezenta în numele societății, pentru a cere obolul.**

Anul acesta criza este mai mare și sărăcimea trebue ajutată mai mult.

x D-nii **Alexandru Isacovici**, notarul com. Hermeziu și Mihai Gherman, notarul com. Cotnari, au fost decorați cu „Serviciul credincios" clasa III-a.

x Spitalul de copii „Dr. L. Ghelerter" își începe seria seratelor dansante.

Prima serată va avea loc Duminică 25 Decembrie (prima zi de Crăciun). Comitetul organizator pregătește mari surprize.

x *Cercul de Recrutare Iași* aduce la cunoștință celor interesați că termenul pentru viza livretelor s'a prelungit **până la 20 Decembrie 1932 a. c., după care dată nu se va mai primi spre vizare** nici un livret, iar contravenienții vor fi dați în judecată, conform art. 224 C. J. M, și pedepsiți de la 2—4 luni închisoare.

x *Agresiune*— Măcelarul Iancu Șloim din Piața Halei a reclamat parchetului că a fost maltratat de comercianții Bercu, Solomon și Pavel Ziberman.

Reclamantul arată că în timpul agresiunii i s'a luat toată marfa de pe trunci și banii din sertar.

Parchetul cercetează.

x D. Gh. C. Alexa din Țuțora a reclamat parchetului că a fost lovit cu un cuțit în piept de locuitorul Alexandru Anania Mihailescu, din care cauză a fost silit să stea două săptămâni în spital.

D. Alexa a cerut arestarea și acționarea în judecată a agresorului.

x Reprezentația de beneficiu a d-nei *Aglaia Prutenu* cu piesa „Macbeth", care urma să aibă loc mâine seara la Teatrul Național, din cauza pregătirilor tehnice pe care le necesită premiera „Jolly"—s'a amânat pentru Mercuri 14 Decembrie.

Biletele vândute rămân valabile.

ECOURI

x **Faceți mare economie, dacă cumpărați vin pentru masa Dv. numai de la Frații POGOR care vând foarte ieftin. De exemplu:**
Vin nou delicios lei 16 ltr.
Vin vechi superior lei 20 ltr.
etc. etc.

x De ani de zile URODONALUL constitue o adevărată binefacere pentru bolnavii de reumatism, gută, arterio-scleroză, sciatică, nevralgii, migrene, obezitate, artritism etc. ameliorându-le sau vindecându-le radical boala. Așa se explică renumele de care URODONALUL se bucură pretutindeni, recunoștința pe care sute de mii de suferinzi, astăzi tămăduiți îl-o poartă.

Zdrobiți de durere: Hedwig și Samy Smilovici, Cilly și avocat Jean Chises, Bella și Michel Lam, Liberté și Dr. Clement Blumenfeld, Dora și Iulius Blumenfeld cu copiii, Fany și David Blumenfeld cu copiii, Ella și Avocat A. Rosner cu copiii, anunță încetarea din viață a iubitei lor mamă, soră, cumnată și mătușă

IDA CHISES

Dorohoi

decedată după o lungă și grea suferință. Inmormântarea va avea loc Mercuri 7 Decembrie 1932, ora 2 p. m.

DIPLOMAT al Academiei de Belle-Arte predă lecțiuni de desen și pictură în condițiuni avantajoase. A se adresa la Cofetăria Georges din str. Lăpușneanu.

PREPAR conștiincios și convenabil elevi(e) de curs primar și secundar inferior. Adresați-vă cu încredere d-lui M. Alter str. Sărărie No. 25 prin c.p. sau persona.

DE VÂNZARE casele din str. Asachi 8, cu avantaje de plată. DE INCHIRIAT un mic apartament la aceiași adresă.

DE INCHIRIAT două camere și bucătărie în imob. din Iași str. V. Conta 6 (apartamentul fost ocupat de P. Neculau) liber acum, Informațiuni: avocat I. Serafimi str. Sf. Sava No. 15.

Doctor A. DASCAL

BOLI INTERNE
VENERICE ȘI SIFILIS
Tratament radical al Blenoragiei acute și cronice; al sifilisului în toate perioadele bolei.
Băi de lumină, Diatermie
Microscopie
Cons.: 8-10 a.m. și 2-9 seara
Iași, str. Cuza Vodă No. 42
vis-à-vis de Camera de Come

Piese de muzeu, în loc de cadavre

O propunere a d-lui prof. Gr. Popa pentru facultatea de medicină

D. profesor dr. Gr. T. Popa și-a propus de a pune capăt veșnicei chestiuni a cadavrelor pentru medicinștii evrei.

Distinsul profesor socotește că soluția ar fi înființarea unui muzeu anatomic. Studenții ar putea să-și însușească cunoștințele necesare, studiind pe piesele din Muzeu.

De altfel, se pare că la multe facultăți din străinătate se urmează cu acest procedeu.

*

Dar de unde bani?

Problema aceasta e cea mai grea. Există însă posibilitatea că din partea populației evreești se va da un ajutor însemnat pentru a evita pe viitor ori ce agitații pe tema cadavrelor.

D. profesor dr. Popa a avut în această privință unele convorbiri cu fruntașii evrei.

In tot cazul noua comunitate israelită în una din ședințele sale plenare, va lua în discuție această chestiune. DAN

ULTIMA ORĂ

Conferinţa dezarmării s'a amînat

până în anul 1935

Geneva 6 — Ieri a avut loc o lungă consfătuire a reprezintanţilor Angliei, Franţei, Americii şi Italiei.

După consfătuire s'a comunicat ministrului german Von Neurath că s'a hotărât amânarea pe trei ani a conferinţei de dezarmare.

Prin rezoluţia luată se instituie însă o comisiune permanentă, care va căuta în acest interval să soluţioneze problemele nerezolvate. Iar în 1935 se va întruni din nou conferinţa dezarmării.

Toţi delegaţii au aprobat această decizie.

Pază puternică la Washington

„Armata foamei" a înconjurat oraşul.— Măsurile poliţiei

Washinton 6.—Coloane de şomeri sosesc din toate părţile. Cu mari eforturi, poliţia le duce în lagăre de concentrare şi nu permite intrarea în oraş decât în grupe mici. Casa Albă, Capitoliul şi instituţiile publice sânt înconjurate de trupe.

Drumurile spre Washington au fost barate. Trenurile cu şomeri au fost oprite în diferite staţii. Autocamioanele au reuşit însă să ajungă pînă în suburbiile Capitalei. Oraşul este inconjurat de şomeri. Detaşamentele militare înarmate cu mitraliere şi bombe lacrimogene au reuşit pînă acum să menţină ordine.

Şomerii au fost organizaţi în tabere, unde orchestrele lor cîntă imnul internaţional. Poliţia lasă numai pe şomerii din Washington să se plimbe în oraş.

Proprietarii şi hotelierii refuză să închirieze camere. Deasemenea s'au luat măsuri pentru împiedicarea demonstranţilor de a se aproviziona cu alimente. Şomerii sînt siliţi să doarmă subt cerul liber. Astfel, suferind de foame şi frig, se crede că vor pleca de la marginea Washingtonului.

Noui alegeri în Germania

O ameninţare a generalului Schleicher

Berlin 6.—Ieri a avut loc primul consiliu de miniştri al noului guvern. Generalul Schleicher a raportat asupra întrevederii sale cu Goering, arătând că a obţinut dela acesta asigurarea că hitleriştii nu pregătesc nicio surpriză în parlament. Astăzi se deschide Reichstagul, preşedinte de vrâstă fiind generalul Litzmann. Programul guvernului va fi citit la 12 Decembre.

Dacă hitleriştii vor vota moţiunea de neîncredere în guvern pe care o vor propune comuniştii, generalul Schleicher a declarat că se va dizolva Reichstagul şi se vor face noui alegeri generale în Ianuar. Se crede însă că hitleriştii vor evita acest lucru, întrucât aite alegeri le-ar slăbi încă mai mult popularitatea.

DR. LUPU ANUNŢĂ UN MARŞ, CA MUSSOLINI

Interesante declaraţii făcute la congresul din Târgovişte

Târgovişte 6.— La congresul lupist care a avut loc ieri la Târgovişte, dr. Lupu vorbind despre ce trebue să facem pentru ameliorarea situaţiei, a declarat următoarele:

— Avem prea multe şcoli care dau zeci de mii titraţi. Eu aş lăsa o singură Universitate şi aş face în schimb şcoli agricole.

Avem 500.000 funcţionari şi statul nu poate suporta asemenea cheltueli.

Planul de stabilizare n'are valoare. În România se tipăresc 12 miliarde lei, ca înainte de război. Or ţinând seama de situaţie, ar trebui să se tipărească 100 miliarde.

Nu putem însă, din cauza stabilizării. Când voiu veni la putere voiu face tot ce am promis.

Voiu organiza şi un marş, ca Mussolini. Fiţi pregătiţi cu toţii. În curând vom merge cu mămăliga şi ceapa în traistră să cerem drepturile noastre.

*

D. dr. Lupu

Declaraţiile acestea ale d-lui dr. Lupu sânt mult comentate în toate cercurile.

Congresul studenţesc din Braşov

înfierează actele de violenţă

Braşov 6. — Ieri au continuat dezbaterile congresului studenţesc.

D. *Liviu Modreanu* a vorbit despre asistenţa universitară.

D. *Panait* (Iaşi) a întrebat dacă e posibilă o colaborare între cele două mişcări naţionaliste.

D. *Câmpeanu*, preşedinte, a cerut biroului congresului să înfiereze actele nepermise de violenţă, la care se dedau unii studenţi. A citit câteva nume şi a propus ca vinovaţii să fie trimeşi înaintea comisiunii disciplinare.

D. *Ionescu* cere măsuri mai drastice: trimiterea celor vizaţi în faţa forurilor universitare.

Congresul înfierează actele violente şi admite ultima propunere.

După ameazăd. *Manea* a vorbit despre organizarea studenţească. Cere o secţie de asistenţă universitară şi măsuri pentru combat rea şomajului intelectual.

D. Câmpeanu răspunde că se va construi la Bucureşti un cămin al Uniunii studenţilor. In acest scop sunt 12 milioane lei încredinţate d-lui Stelian Popescu. Rămâne acum ca primarul Capitalei să ofere un loc potrivit pentru cămin.

*

Tot ieri un grup de studenţi a plecat la Sinaia, unde a vizitat castelul regal. S'au făcut demonstraţii paşnice şi s'au cântat imnuri studenţeşti.

x Incercaţi DALIN antinevralgic puternic şi nevătămător. Dalin înseamnă alinare, linişte, odihnă, sănătate. Dalin e aprobat de ser, viciul sanitar superior. Dep. farmacia Dr. Beceanu.

Regele la vînătoare

Buc. 6.—M. S. Regele a plecat ieri la Arad. De acolo se va duce la vânătoare în pădurea Socodor din apropiere.

Suveranul este însoţit de d-nii general Samsonovici, Ştefănescu-Amza, Dinu şi Dan Brătianu, Al. Nasta, Istrate Micescu etc.

Un nou conflict

între Jugoslavia şi Bulgaria

Belgrad 6 — Un nou conflict s'a iscat între Bulgaria şi Jugoslavia, provocat de incursiunile repetate ale bandelor bulgare pe teritoriul jugoslav.

Ministrul jugoslav la Sofia a făcut un demers la guvernul bulgar, arătând că guvernul din Belgrad va fi nevoit să închidă graniţa spre Bulgaria, aşa cum a mai fost închisă timp de doi ani.

Deocamdată Jugoslavia a interzis intrarea proprietarilor bulgari, care au la graniţă terenuri ce trec şi pe teritoriul jugoslav.

Primul ministru bulgar Musanov s'a prezintat imediat în audienţă la Regele Boris. Până acum insă n'a venit vreun răspuns dela Sofia.

Ştiri politice

Alegerile judeţene

văzute de dl. Armand Călinescu

Buc. 6.—D. Armand Călinescu, subsecretar la interne, a făcut ieri declaraţii presei, arătând că alegerile judeţene au decurs în linişte. Numărul alegătorilor a fost mai mare decât în trecut şi nu s'a înregistrat niciun incident.

Guvernul e mulţumit de rezultate. Liberalii sânt în scădere. Până la 16 Decembre se vor face şi alegerile comunale, care vor aduce probabil aceleaşi frumoase rezultate pentru guvern,— a încheiat d. Călinescu.

*

La Sinaia d-nii Maniu şi Mihai Popovici continuă să lucreze la proectele de conversiune urbană şi reformă electorală. Mâine vor veni în Capitală, pentru a asista la şedinţele parlamentului.

*

D. Titulescu a avut ieri o întrevedere de o oră şi jumătate cu d. mareşal Averescu. S'a discutat despre chestiunea tratativelor cu Rusia.

Institut de gimnastică

Institutul de educaţie fizică, de sub conducerea d-lui Em. Sturm, avocat, şi V. Ultimescu, profesor de educaţie fizică, „Sport şi Muzică" din Iaşi are următorul program:

Luni: 3-7 p. m. Marţi: Joi şi Sâmbătă: 5-6 p. m. Se lucrează în echipe separate.

Programul pentru seniori: Joi, 9 jum.—11 seara. Duminică: 9 jum.—12 dimineaţa.

Prngrmul pentru doamne şi domnişoare:

Marţi şi Joi: 10 — 11 a. m. Ritmică. Mercuri şi Vineri: 3 jum. 6 p. m., Joi şi Sâmbătă: 7 jum. 9 p. m.

Secţiile de box se predau: Marţi Joi şi Duminică.

Se predă: gimnastică liberă, la aparate, ritmică, scrimă, box, ping-pong, volley-ball, basket-ball, popici, patinaj, boli, sky etc.

Cotizaţia lunară: elevi-eleve: 15 lei, studenţi-studente: 20 lei, seniori 30 lei.

Inscrierile se fac zilnic între 4—5 p. m.

Festivalul societăţii

„Cultura tehnică"

Secţiunea din Iaşi a asociaţii „Cultura tehnică" a organizat la Ateneul din Tataraş un reuşit festival pentru sărbătorirea d-lui Manole V. Mârza, preşedintele de onoare al Asociaţiei.

Cuvântul de deschidere a fost ţinut de D-l Gogu Vasiliu, preşedintele activ. D-sa a descris activitatea sărbătoritului.

A urmat apoi interesanta conferinţă a d-lui Stefan Dolis, tratând despre „Bogăţia noastră naţională". A mulţumit tuturor Dl. Manole V. Mârza.

După conferinţă s'a desfăşurat programul compus din producţia artistului ventrilog Gârliqa şi declamaţii ale d-lor Victor Handoca, artist la Teatrul Naţional şi Gicu Novac, absolvent al Conservatorului. Corul studenţesc, sub conducerea d-lui Gicu Ilinoiu, licenţiat în drept, a încheiat partea artistică a acestei frumoase serbări, după care a urmat balul până la ziua.

x Şedinţele ştiinţifice ale soc. „Junimea Medicală" au loc în fiecare Vineri, la ora 8 jum. seara, în sala policlinic. „Dr. Gheleter".

SINUCIDEREA UNEI ACTRIŢE

Paris 6 — Cunoscuta actriţă Marcelle Ronéo dela Comedia Franceză s'a sinucis ieri, aruncându-se în Sena.

Cauzele actului disperat ar fi o boală nervoasă.

INFORMAŢIUNI

x Azi au început în judeţ primele alegeri comunale. Până la ora 2 d. a. nu s'a inregistrat nici un incident. Rezultatul votului se va cunoaşte mâne.

x In salonul de lângă libraria „Hachette" din str. Lăpuşneanu s'a deschis de curând o expoziţie de artă clasică. Expun diferite lucrări in ulei şi aquarelă, pictorii bucureşteni: Dr. Szilagy, Săndulescu, Raţiu, Florian şi Sălăgeanu, care au expus anul trecut la „Salonul oficial" din Bucureşti. Vom reveni in curând cu o recenzie amănunţită.

x Direcţiunea Teatrului Naţional din Bucureşti anunţă reprezentarea dramei „Moşnenii" a concetăţeanului nostru, scriitorul —actor d. Sandu Teleajen.

Piesa aceasta,— se ştie,— a obţinut acum cţiva ani un frumos succes pe scena Naţionalului ieşan.

x D. Maer Iţie din str. Platon No. 24 a reclamat parchetului pe proprietarul său d. A. Grigoriu. Chiriaşul arată că acesta i-ar fi scos cu forţă lucrurile din casă. Se fac cercetări.

x Casa muncii c. f. r. a casat concursul de externi, ce s'a ţinut pentru policlinica din Iaşi.

x Conferinţa ţinută în ziua de 27 Nov. în Aula Universităţii din Iaşi de d. profesor Universitar Şt. Berechet, pentru ajutorarea studentului Comarnischi Victor, absolvent la facultatea de Litere şi filosofie, a dat un profit de 2000 lei, sumă care s'a incredintat numitului student.

x Aseară s'a constituit prezidiumul comunităţii israelite din Iaşi, compus din d-nii A. Einhorn, Fred Şaraga şi Dr. H. Solomovici.

Ca secretar general a fost numit prin delegaţie, d. avocat B. Kelpner.

x Sindicatul cizmarilor a ţinut aseară o întrunire la sediul clubului local social-democrat, din str. Mârzescu.

Au vorbit d-nii Ion Brânzoi şi V. Tomulescu, despre modul cum trebuie organizat sindicatul.

x D. comisar Constantin Iordăchescu, doctor in drept, a fost mutat de la circumscripţia 5-a, ca şef al poliţiei administrative, de pe lângă chestură.

x La ultima serată dansantă organizată de cercul studenţesc „Mihai Eminescu" s'au incasat 16,129 lei şi s'au cheltuit 2165 lei.

Din venitul net realizat care se cifrează la 13.964 lei se vor aduce îmbunătăţiri societăţii.

x *Convocare* — Părinţii şi tutorii legali ai elevilor dela gimnaziul din Tg. Frumos sunt convocaţi în adunare generală, in ziua de 11 Decembrie a. c. orele 3 p. m. spre a aproba bugetul de venituri şi cheltueli pe 1933. In caz, când în acea zi, nu se va întruni numărul cerut de lege, adunarea se va ţinea Duminecea viitoare 18 Dec. a. c. cu ori-ce număr de membri.

x Astăseară se reprezintă pentru a şasea oară la „Phönix", opereta „*Negresa*", care a obţinut succese remarcabile pretutindeni unde a fost jucată.

In rolurile principale apar: Sevilla Paster şi Erna Siegler.

x La gimnaziul din Tg. Frumos, a avut loc o consfătuire a membrilor corpului didactic de toate gradele, în vederea intensificării activităţii culturale.

ORA 3

Un consiliu suprem al crizei

Şefii de guverne şi ameliorarea situaţiei

Paris 6.—In cercurile diplomatice se anunţă că în curând se va convoca un consiliu suprem al crizei.

Din acest consiliu vor face parte şefii de guverne din toate ţările, care se vor întruni la Paris, cu scopul de a lua hotărâri pentru remedierea crizei economice.

Alarmă provocată de indiscreţia unui funcţionar

D. Madgearu va aplica sancţiuni severe

Bucureşti 6.— D. Virgil Madgearu a făcut astăzi declaraţii presei cu privire la suspendarea amortismentului datoriilor. Ministrul de finanţe a arătat că va începe negocieri cu detentorii externi de rentă în vederea reducerii sarcinei datoriilor noastre publice.

Măsura amânării tragerii, care trebuia să aibe loc în Decembrie are un caracter provizor.

D Madgearu a mai precizat că tot ce s'a publicat în legătură cu chestiunea amortismentului se datoreşte indiscreţiei unui funcţionar dela minister care în felul acesta a provocat o alarmă inutilă şi păgubitoare. Funcţionarul vinovat va primi sancţiunea cuvenită.

Au sosit auto-motoarele

pentru linia Iaşi-Chişinău

Bucureşti 6.—Au sosit din Anglia auto-motoarele duble, care vor fi introduse pe linia Iaşi-Chişinău. Intr'un auto-motor incap 11 persoane. Astăzi se va face o cursă de probă pe distanţa Bucureşti-Predeal.

Un tren militar japonez

a pătruns pe teritoriul sovietic

Paris 6.-Din Tokio se anunţă că un tren format din 45 vagoane venind din Mandciuria a pătruns pe teritoriul sovietic.

Soldaţii şi funcţionarii japoneji şi mandciurieni, care se aflau în tren sub conducerea unui general, au fost dezarmaţi şi sechestraţi de autorităţile ruseşti.

INFORMAŢIUNI

x Cafele, ceaiuri, cacao, mărfuri contigentate la import, aprovizionaţi-vă suficient cu preţuri eftine la magazinul „MOCA".

x Eri a venit spre judecare procesul d-nei Golda Ianculovici din str. Palat No. 46, contravenientă la legea a cooluului. Femeia este acuzată că ar fi pus în vânzare băuturi spirtoase, fără autorizaţia legală. Pronunţarea a fost amânată.

x Vizitaţi magazinul Quadrat *Depozitul Fabricei de Galoşi şi Şoşoni* marca cea mai răspândită pe tot globul pământesc. Formele cele mai moderne, durabilitatea garantată, Iaşi strada Ştefan cel Mare No. 15, alăturea de Banca Emanoil Marcovici. En-gros.-En-detail.

DOCTOR
SOLO SCHREIFEL
Boli interne, Boli de piele, venerice-syfilis
Raze Ultra-Violete, Diathermie Microscopie, Analize de sânge
Consultaţii 8—11 ; 2—9
Dumineca, numai dimineaţa
str. Anastasie Panu No. 70
(vis-a-vis de Palatul Administrativ)

DOCTOR
I. Schwartzman
Fost asistent al clinicei din Paris
Boli interne şi de copii
Specializat în boli de inimă plămâni şi rinichi
Diagnosticul afecţiunilor de inimă cu aparatul Electro-cardiograf.
Tratamentul tuberculozei pulmonare cu pneumothorax artificial.
Injecţiile sclerozante la varice.
Consultă zilnic între 11-1 şi 4-7 d. a.
Strada Căpitan Păun 10. Telefon 11

x Cadouri utile, frumoase şi eftine cumpăraţi la „EDUARD".

x La „Cartea Românească", găsiţi în permanenţă: confete, serpentine şi diferite surprize pentru baluri, serate şi serbări.

x Tusa şi răguşeala, în bronchitele gripale, dispar repede cu Pastilele gumoase de Eucalipt Benzomentholate alternând cu Dragelele Borococainizate Dr. Rătianu ambele aprobate de Cons. Sanitar Superior.

Depozit: Farmacia Dr. Rătianu Iaşi str. Cuza Vodă 48. Marcă depusă. Se trimite la cerere contra ramburs.

ANUNŢ

In timpul vacanţei de Crăciun, prepar zilnic la domiciliu, în condiţiuni foarte avantajoase elevi(e) cursul inferior de liceu, şc. profesională, şc. normală. gimnaziu, etc. la ori care din obiectele următoare: Fizică, Chimie, Aritmetică, Geometrie, Desen geometric (constructiv) Desen ornamental (cu mâna liberă) şi Desen decorativ. La desen constructiv, chiar studenţi (anul I electro-technică) şi elevi din cursul superior. A se adresa la ziar sub „*Transilvănean*"

DOCTOR
Violetta Strat
Boli interne—Mamoş
S'A MUTAT
în casele proprii
str. Mârzescu 8

Pentru a evita earnmitsu săpunului prost în baie întrebuinţaţi numai Săpunul de migdale ambalat în staniol, având inscripţia respectivă şi marca C. S. tipărite în Bleu.

PLĂMÂNI STOP OBOSIŢI

Premiera spectacolului
„JOLLY"
NAŢIONAL
are loc Sâmbătă 10 crt.
TEATRUL

ANUL XXIX No. 7688

3 LEI EXEMPLARUL

VINERI 9 DECEMBRIE 1932

Fundațiunea „Regele Ferdinand I“
București
Str. Știrbei Vodă 3
(Adm. Dom. Coroanei)
IAȘI. — STR. LAPUȘNEANU 81

OPINIA

ZIAR POLITIC COTIDIAN

BON No. 24
PREMIILE GRATUITE ALE ZIARULUI OPINIA

Neglijențe edilitare

Iașul invadat de noroi — Aspecte de dărăpănare — Lipsă de control

Persoane venite recent din București, făceau o observație justă :

Capitala țării e un oraș inegal, impersonal și plin de defecte. Curățenia străzilor cam lasă de dorit. Însă un lucru : unde-i asfalt, sau pavaj bun de piatră, nu i noroi. Dacă plouă, mergi liniștit pe trotuare și pe străzile pavate, fiind sigur că nu te murdărești.

O situație cu totul specială găsești în Iașul nostru. Sînt străzi bune asfaltate sau pietruite (începînd cu Piața Unirii) și multe trotuare bune. Cînd însă e timpul umed, pavajul se acopere cu un strat respectabil de glod. Pietonul se murdărește și alunecă, de parcă s'ar afla pe drumuri de țară. Așteptați cu nerăbdare un timp uscat, pentruca mizga aceasta uricioasă să se transforme în colb...

Evident, lipsă de gospodărie. Străzile nu sînt curățite și spălate cum trebue și cum e posibil.

Dacă primăria n'are fonduri ca să facă vre o ispravă edilitară remarcabilă, are în schimb un serviciu de ecarisaj, cu personal înscris și plătit din buget. Macar punerea acestui personal la treabă, s'ar putea face și s'ar observa o grijă gospodărească.

*

Tot așa, primăria are atelier de tâmplărie, cu personal bugetar. Și deci, cu cheltuiala minimă, s'ar putea face față la mici nevoi care privesc estetica. Deci de ce, s'ar putea repara gardul din preajma turnului Goliei, care zace de săptămâni de zile într'o dărăpănare rușinoasă.

*

Recent, am constatat că sacalele serviciului barometric pornesc la treabă la ora 8 seara. La aceasiă oră, când oamenii se întorc la căminuri și iau masa, o infecție nemai pomenită cuprinsese atmosferă în cartierul Goliei, adică în centrul orașului.

Asemenea ispravă scandaloasă făcea impresia că n'ar exista la Iași administrație municipală care să dea dispozii, să controleze și să aplice sancțiuni.

Sau posturile în administrația Iașului sînt numai decorative și semuneratorii ? Nu există și atribuțiuni și obligații, pentru a încerca scoaterea Iașului din mocirlă ?

Lr.

„OPINIA“
LITERARĂ ȘI ARTISTICĂ

Vorbe...

Speculanții ignoranței

S'a relatat în toate amănunte isprăvile inochentiștilor descoperiți în marginea orașului. Operațiile lor reprezintă un șir de excroherii cu manii subt mască religioasă, cu superstiții, medici miraculoși, vrăji și depravare. Desigur, în aceste în âmplări, nu se poate demarca precis partea de adevăr de cea de legendă. Probabil că s'au amestecat și unele exagerări dealtfel inevitabile într'o asemenea afacere, în care fantazia găsește teren fertil. Rămâne însă de necontestat faptul că într'o formă mai mult sau mai puțin întinsă populația nevă a fost excrocată.

Cazul nu trebue privit numai sub aspectul său senzațional, vrednic de romanele în fascicole. În această întâmplare există și o latură tristă, care necesită măsuri în afară de cele ale poliției. Marea majoritate a populației a rămas încă în beznă, într'o ignoranță profundă, care favorizează cele mai naive excroherii cu farmece și superstiții demne de timpurile medievale.

Și aici trebuie să atingem poate cel mai important punct al chestiunii. Se cheltuesc fonduri însemnate pentru tot soiul de misionari și propagandiști. Care este însă rezultatul acestor acțiuni cost sitoare, când orice gen de înșelăciune mai găsește credit în rândurile populației ? Sau propaganda de cultură și educație este numai o sursă de sinecuri și plasamente politice ? Prin această prismă trebuie privită situația. Și dacă se dorește sincer o îndreptare reală, atunci ea nu se poate înfăptui decât printr'o acțiune cinstită și dârză de luminare a poporului.

I. b.

...și fapte

O serbătorire și... o anecdotă

Diseară e serbătorit la „Phoenix“ apreciatul actor evreu *I. Goldenberg*, care împlinește 43 ani de teatru. Anul trecut el a fost omagiat la București de către un grup de intelectuali și artiști (Manolescu, Ciprian, Iancovescu, Florescu, etc.), iar d. Mavrodi i-a remis o decorație din partea suveranului. Nu ne îndoim că diseară serbătorirea la Iași va cunoaște același entuziasm.

Cu acest prilej ținem a menționa și o întâmplare interesantă din cariera omagiatului. La vrâsta de 18 ani, Goldenberg a jucat la Dorohoi în travesti un rol de fată. Un tânăr din sală crezând că-i vorba de o artistă veritabilă, s'a îndrăgostit de ea și a cerut-o în căsătorie.

Conducătorii trupei găsind ocazia unei bune farse-reclamă, au acceptat propunerea și-au organizat logodna. Tânărul păcălit n'a constatat gluma decât noaptea târziu, când „logodnica“ a fugit în toiul petrecerii organizate în casa unui anume Șmaie Gott.

A doua zi cazul s'a aflat în tot orașul. Și după câtva timp, tânărul în cauză, cicălit de populație a fost nevoit să se mute din Dorohoi.

Diferite știri

— Cunoscutul scriitor *Gustav Meyrink* a încetat din viață la

(Continuarea în pagina II-a)

O perlă fatală

Pentruce se sinucide o femeie

Ziarul „New-Chronicle“ relatează următorul caz curios petrecut la Detroit (Statele-Unite):

Acum câteva luni d-na Madgy Price pierduse la un bal o perla splendidă, în valoare de zece mii dolari, adecă un milion șase sute mii lei. Păgubașa a oferit recompense mari și a pus în mișcare un numeros grup de detectivi. Dar toate cercetările au rămas fără rezultat.

De durere, d-na Price s'a sinucis înghițând o doză puternică de otravă. Pentru ea valora deci perla mai mult decât însăș viața !..

Aventura tragică

A UNUI NOU ROBINSON

Un englez anume Peter Thomson din Sidney a dispărut acum câtva timp din oraș, lăsând o scrisoare prin care anunță că pleacă să verifice legenda lui Robinson. Respectivul s'a dus într'o insulă pustie dela nordul Australiei, luând cu dânsul provizii alimentare și material pentru construirea unui adăpost.

Curiosul englez dorea să vadă cât poate rămânea un om izolat de restul lumii.

Familia aflând domiciliul ciudat al fugarului, a plecat să-l readucă acasă. Dar când a ajuns acolo, n'a mai găsit decât cadavrul celui dispărut. Probabil că nefericitul a fost răpus de foame, sau de clima neprielnică a insulei.

Astfel s'a terminat tragic aventura bizară a celuia ce-a încercat să realizeze rolul legendarului Robinson Crusoe.

În preajma Crăciunului

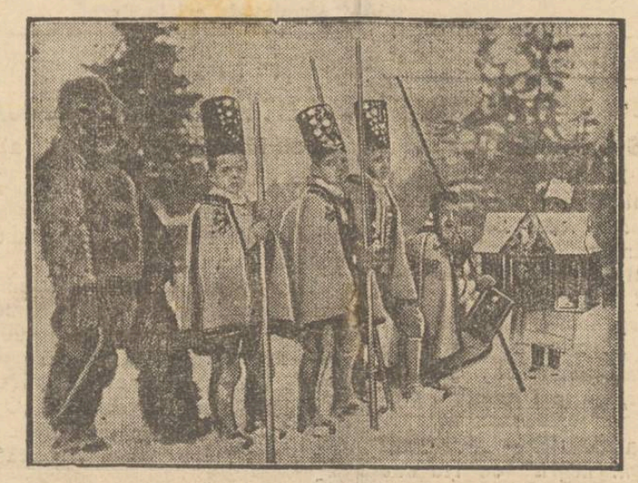

In Jugoslavia se menține obiceiul unor trupe ambulante de actori, care colindă satele și orașele, jucând scene festive în săptămânile dinaintea Crăciunului. Sânt un fel de crainici care anunță populației apropierea sărbătorilor. Clișeul nostru reprezintă o asemenea trupă vagabondă.

DIN TOATA LUMEA

Automobile cu dans.— Americanii au realizat și automobilul cu dans. Nouile mașini ieșite din uzinele dela Detroit au forma unui salon, cu parchet pe jos, cu discrete becuri electrice, cu geamuri mici acoperite de perdele fine.

Într'un colț al salonului: inevitabilul patefon cu cele mai moderne plăci.

Arcurile „automobilelor dansante“ sânt atât de bine lucrate, încât în timpul mersului nu se simte nici cea mai ușoară inclinare. Primele plimbări au dat rezultate excelente. După mărimea mașinelor, într'un automobil pot dansa patru—șase—opt și chiar zece perechi.

Cu un asemenea vehicul s'a făcut prima călătorie dela New-York la Washington. Un bilet costă 25 dolari, adecă 4000 lei. Cu toate acestea niciun loc n'a rămas liber. Dimpotrivă; n'au fost bilete suficiente pentru mareie număr de cereri. Și drumul a decurs într'un antren neobișnuit. Tot timpul s'a dansat și cântat. Acest succes a îndemnat fabrica din Detroit să puie în lucru noui automobile de dans, care vor fi răspândite în toată lumea.

*

O fotografie provoacă o tragedie.— D-na Jane Dickstrom din Chicago, cumpărând un ziar, a zărit o fotografie ce înfățișa scena sinistră a unui accident de avion. Femeia știa că'n ziua cela fiul ei plecase cu aeroplanul spre Los-Angeles. Și în spaima momentului, mama a crezut că recunoaște în fotografie pe copilul ei în una din victime.

Durerea puternică i-a fost fatală. Nefericita femeie a suferit o sincopă și a încetat din viață. Epilogul mai trist este că defuncta se înșelase, victima din clișeu fiind o altă persoană. Și iată cum o fotografie poate provoca o stupidă tragedie.

*

Părinții și trei fete.— O bucurie familiară puțin comună s'a înregistrat în localitatea Osterade din Germania. In aceiaș zi, în familia Kenne, părinții și-au serbat nunta de argint și și-au măritat cele trei fete: una de 22, alta de 21 și alta de 19 ani.

La această petrecere unică a luat parte aproape toată populația orășelului.

Fericita familie a fost fotografiată și clișeul publicat în multe ziare germane. E o bună propagandă în favoarea căsniciei.

*

Nevasta găsită prin radio.— Am relatat că un anume Karl Ettinger din Colonia, reîntors de curând din America, nu și-a mai găsit nevasta acasă. Omul a făcut toate cercetările posibile, dar n'a obținut vreun rezultat. Atunci Ettinger a cerut concursul stațiunilor de radio din Germania. Și câteva seri la rând posturile radiofonice au înștiințat că este căutată de soțul ei femeia Harthe Ettinger.

Au trecut de atunci două luni și iată că nevasta a sosit acasă. Ea fusese plecată în Polonia, în căutare de lucru. Acum câteva zile un mușter i-a comunicat ce a auzit la radio și imediat femeia a luat trenul spre Germania.

Astfel radio-ul a putut reîntregi un cămin conjugal.

O viață de om

pentru o fotografie

Cazul impresionant s'a petrecut la Washington. Tânărul fotograf Jackie Brown căpătase promisiunea unei bune recompense dela un ziar american, dacă va aduce la timp clișeul reprezintând demonstrații șomerilor. Cum din stradă nu putea fi fotografiat spectacolul în ansamblu, tânărul s'a urcat pe acoperișul unei case înalte.

La un moment dat însă, pe când manevra aparatul fotografic, a făcut o mișcare greșită și s'a prăbușit în stradă.

Nefericitul a murit pe loc, plătind cu viața încercarea de a câștiga o bucată de pâine...

TREI AMINTIRI

CU PRILEJUL JUBILEULUI SOC. DE GIMNASTICA

de *V. Teodoreanu*, profesor

Acuma 50 ani eram elev la „Turn Verein“. Am învățat multe, foarte multe lucruri bune dela nemții din Turn-Verein. Nu sunt nemțofil. Dimpotrivă. Cei ce mă cunosc, știu atitudinea mea în timpul neutralității și a resboiului. Dar în timpul celor 20 ani cât am fost membru la Turn-Verein le-am admirat disciplina, ordinea, dezinteresarea, și mai ales **munca de organizare**. Acolo am învățat-o.

Mi-aduc aminte că într'o seară ne trezim la adunarea generală cu doi profesori dela școala Evanghelică. Amândoi au cerut să se vorbească limba germană, potrivit statutelor. Era Reinicke Președinte. A fost o adevărată revoltă împotriva acestor 2 profesori. Toți nemții în frunte cu Președintele lor, i-a invitat să părăsească societatea căci **„aici se vorbește Românește“.**

Cu câtă dragoste a privit înființarea societății noastre de Gimnastică numai D'. Berescu și cu mine o pot spune. *Toți au venit la noi.* Am datoria de a mărturisi că în cei d'intâi ani, cu ajutorul nemților și a prietenilor Mihai Vioresou și Teodor Berescu am făcut cele 3 săli. Astăzi nu mai există Turn-Verein. Nu pot să-mi permit a da soluția în chestia delicată a minorităților. Dar aș dori ca țara noastră să aibă minoritari ca nemții ce-am întâlnit la Turn-Verein. Acești nemți sunt astăzi tot așa de buni români ca și noi.

Trebue să restabilesc faptul că școala de Maeștri de Gimnastică a fost înființată în anul 1898 la Turn-Verein pe când eram Președinte. Dl. Teodor Berescu poate să dea lămuriri mai complecte căci a fost inițiatorul și organizatorul acestei școli.

A doua amintire de care s'a uitat la 21 Noembre este comemorarea lui Pancu. Intr'o Duminecă acuma vr'o 18—20 ani m'am dus pe la orele 10 a. m. la societate. Văd vr'o 50—60 tineri în sala „I. Praja“. La întrebarea mea dânșii îmi spun că au închiriat sala pe două ore. Eram Președinte. Nu știam de acest lucru. Am înțeles că era o mică afacere a intendentului.

Interesându-mă aproape, am văzut că întrunirea era a *comuniștilor*. Le am comunicat că închirierea nu era valabilă căci intendentul n'are acest drept. Au început să vocifereze. Eu eram singur. Le-am spus hotărât că *„la societatea noastră flâlfâe tricolorul național, iară nu steagul roș“.*

I-am invitat să părăsească localul. Scandalul a luat proporții. Am chemat pe Pancu care locuea alături. Știți că Pancu era un vestit luptător. Pancu arunca doi comuniști peste gard la Comercială, eu aruncam câte unu. Așa am scăpat de dânșii. Rar întâlnești oameni așa de dezinteresați, devotați și muncitori ca regretatul Pancu.

A treia amintire este relativ la faptul cum societatea noastră de gimnastică a devenit proprietara

(Continuarea în pagina II-a)

Modificările în organizarea învățământului primar

Discuții și propuneri — Lucrările comisiei speciale a Ministerului de instrucție

Precum se știe, la Ministerul instrucției se pregătește modificarea legei de organizare a învățământului primar. In acest scop a fost instituită o comisiune de studiu din care fac parte și unii președinți ai asociațiilor învățătorești din țară. Din Iași a participat d. Gh. Chiriițescu de la care am obținut interesantele lămuriri ce urmează :

Detașările, transferările și pensionările

— Legea din 1924 rămâne în vigoare aproape în intregimea ei. I se vor aduce doar schimbările cerute de nouile imprejurări. Se vor pune condițiuni ceva mai dificile în celace privește transferările și detașările dela sat la oraș în special.

S'a emis apoi de către reprezentanții asociației generale a învățătorilor, ideia ca învățătorii să fie scoși la pensie la 30 de ani de învățământ, — dat fiind condițiile istovitoare de muncă, cum și nevoia ca plusul mare de absolvenți dați de școlile normale de după război să poată fi absorbit încetul cu încetul în cadrele învățământului primar.

Pentru învățătoare, s'a cerut ca să poată ieși la pensie și după 25 ani de învățământ, cu pensia proporțională cu reținerile.

S'a cerut deasemenea de către reprezentanții asociației, ca din comisiile examinatoare de definitivat și înaintare, să facă parte și câte un reprezentant al asociațiilor învățătorești.

Penalitățile

Asupra penalităților, au fost unii membri din comisiunile care au cerut transferarea pentru lipsă de frecvență la școală. Ne-am găsit însă acolo destui, (spune d. Chiriițescu), care să dovedim că aceasta ar echivala cu anularea dreptului de inamovibilitate,— cel mai mare bun pe care-l are corpul didactic de toate gradele.

Gradațiile

Condițiile gradelor stabilite de d. N. Iorga, rămân ?...

— „Nu. In cel mai scurt timp, prin lege, se va abroga articolul asupra gradelor din legea Iorga. Rămân gradele din legea 1924.

S'a cerut însă micșorarea termenilor între un grad și altul, și s'a preconizat ideea unui grad superior gradului I, cu condițiuni foarte serioase de obținere.

Asupra gradelor, s'a cerut ca ele să fie în număr de șase.

Intreținerea școalelor

Asupra întreținerei materiale a școalelor ?...

„S'a căzut de acord și acest lucru va deveni sigur lege.

Comitetul școlar Județean va strânge fondurile și le va distribui prin comitetele școlare, după nevoia fiecărei școli.

Amenzile vor fi aplicate de către consiliul fiecărei școli, întrunit cu delegații comitetelor școlare respective.

In comisiunea din care am făcut parte am cerut o cadrificare a pedepselor, spre a se înlătura arbitrarul.

Personal am cerut ca pedepsele să fie luate organelor de control și trecute consiliilor de judecată.

Învățătorii licențiați universitari

Care va fi situația învățătorilor licențiați, în viitoarea lege?..

Pentru licențiații în litere și filosofie, de profesiune învățători și cu titlul definitiv la data la care prezintă o licență, s'a cerut să li se dea gradul I.

Gradul superior, vor trebui săcucerească acești licențiați, la co cu toți ceilalți învățători.

S'a cerut ca și învățătorilor rurali să li se acorde, ca și celorlalți funcționari, dreptul la chirie în bani.

Concediile

Asupra concediilor ?..

„Vor fi și aici, credm, câteva schimbări. Articolul atât de uman pentru concediile de boală din legea 1924, va rămâne.

In locul concediilor pentru secția pedagogică, acum desființată, în comisia din care am făcut parte s'a propus concediu pentru studii de perfecționare didactică în străinătate, obținute prin concurs și cu plata integrală a salarului dela catedră, în valută forte. Numărul acestora va fi însă foarte redus.

Învățământul complimentar

Învățământul complimentar mai rămâne ?...

„Neaparat. De l-am desființa, am fi singurul stat cu 4 sau 5 ani de învățământ primar pentru cei ce nu fac cursurile secundare.

Învățământul complimentar, pînă la posibilități materiale mai fericite, se va organiza pe centre mai mari și unde va fi cu putință.

Obligativitatea va trebui să devie o realitate...

Grădinile de copii se vor păstra.

Nu se vor mai înființa însă, decât strict în centrele minoritare și în centrele cu populație de muncitori industriali.

*

Acesta este spiritul general de reformare a învățământului primar, proeciat de d-nii miniștri D. Gusti și P. Andrei. *Spiru*

IDEI ȘI FAPTE

PENTRU SARACII IAȘULUI

Cu prilejul sărbătorilor de iarnă (dece numai cu acest prilej ?) doamnele din elita Iașului au luat lăudabila inițiativă de a veni în ajutorul populației sărace.

S'a și lansat un apel călduros către ieșeni inavuțiți; se vor aduna sume de bani, alimente și îmbrăcăminte spre a fi distribuite apoi celor lipsiți de mijloace. Așa cum s'a procedat și anul trecut; așa cum se va proceda cu siguranță și la anu.

„Dați din inimă și din plin“— așa se încheie apelul către cei care mai pot da, mai pot ajuta pe aproapele lor.

— „E greu, se va răspunde. Nu ne ajunge nici nouă !“... Doamnele milioase adunate la Primărie, sunt ieșene doar și vor ști cu siguranță să aprecieze, cine mai are posibilitate să ajute pe alții și pe aceste vremuri de pomină. Și apoi, nu e nevoie de bani mulți, de alimente alese, de obiecte neuzate.

— „Dați fiecare câte puțin, li se va obiecta. Dați toți însă. Nu vă sustrageți obligației de a sprijini o acțiune frumoasă. Și se va strânge sume mari. Vom îndulci viața atâtor trupușoare plăpânde, vom aduce o licărire de lumină în cuiburile ruinate !“

Și acum, câteva cuvinte despre modul de distribuire a ajutoarelor. Mizeria adevărată rămâne totdeauna în umbră : nu toți nenorociții își afișează suferințele. E nevoie deci, de multă băgare de seamă, de o experiență în materie, pe care numai puținii o pot avea.

Celace se va aduna cu multă trudă, trebuie distribuit înțelept, la cât mai mulți oropsiți ai soartei și numai la cei autentici.

Să dea Providența ca peste un an, cel mult, să se știe de existența unui singur șomaj—șomajul filantropiei particulare.

Până va veni acest ceas mult dorit însă—dați din inimă, dați din plin pentru săracii orașului nostru.

I. L. BASARABEANU

Incă 3 zile

mai rămîne deschisă în strada Lăpuşneanu

Grandioasa expoziţie de artă clasică

la care expun cei mai renumiţi maeştri ai penelului şi aquarelei. *Preţurile foarte reduse.*

Amatorii să nu piardă această unică ocazie.

RĂGUŞEALĂ STOP LARINGITĂ

Crema Mony este ceamai fina marca pentru infrumuseţarea feţei.
Crema Mony este secretul Doamnelor frumoase
Crema Mony este preparată din substanţe inalterabile şi nevătămătoare.
Crema Mony întinereşte pielea dându-i un aspect proaspăt şi catifelat.
Crema Mony se întrebuinţează cu mare succes contra pistruilor, petelor de ficat, sarcini, bubuliţe, coşuri, erupţiuni şi crăpături ale pielei şi a buzelor provenite din vânt sau orice cauze; asigură în scurt timp efectul dorit.

Depozit general: Farmacia Curţei Regale FRAŢII Dr. KONYA

In vederea sărbătorilor
Vechea fabrică de Boiangerie şi curăţătorie chimică
Fulgerul din Bucureşti
face mari reduceri de preţuri la vopsit şi curăţit

UN CAZ IMPRESIONANT
cu împărţirea unui teren

Ismail 8 — Un grup de tineri ţărani din com. Broasca din jud. nostru a cerut ministerului de agricultură să li se distribuie circa 14 ha. de pământ disponibil. Intervenţia fiind susţinută de d. Gheimegeanu, subsecretar de stat la acel minister, s'a dispus să se acorde câte un hectar la 14 petiţionari.

Ori aceştia au făcut o nouă cerere, în care arată că întrucât în comuna Broasca sunt 28 de plugari tineri fără pământ, să li aprobe ca cele 14 ha. să fie împărţite între toţi, câte o jumătate de hectar pentru fiecare.

Cererea impresionantă a inimoşilor săteni a fost bineînţeles satisfăcută de cei în drept.

Incăerare politică în jud. Bălţi
Un mort şi mai mulţi răniţi

Bălţi 8. — Din com. Kişcăreni se anunţă că în timp ce se desfăşurau acolo alegerile comunale, o ceartă violentă a izbucnit între două grupuri de ţărani.

In încăierarea prudusă, mai mulţi ţărani s'au ales cu leziuni grave, iar unul a şi încetat din viaţă.

S'a întreprins o anchetă.

O căsătorie împiedicată
din motive politice
Isprava curioasă a unui primar

Un caz interesant, care ilustrează moravurile politice dela noi, s'a întâmplat în comuna Şarânga din Buzău.

Acolo urmau să se căsătorească d. Nicu Bureţea cu d-ra Maria Frăţilă. Dar spre surpriza tuturor, primarul Nicu Trifu a refuzat să oficieze cununia civilă. Toate insistenţele rămânând zadarnice, perechea s'a căsătorit numai religios, la biserică.

Primarul şi-a motivat refuzul prin faptul că era Duminică, deci repaos legal. In realitate însă, după cum se afirmă, ar fi vorba de o răzbunare politică, primarul şi mirele făcând parte din cluburi diferite.

Orice comentar e de prisos.

Spectacolele zilei

Unde mergem astăzi?..
8 Decembrie

Teatrul Naţional. — *„Mireasa din Tărăscău"* comedie în 3 acte de Otto Indig.

Teatrul Cinema Trianon. — *„Cântecul nopţii"* cu Jean Kiepura, Magda Schneider şi Fritz Schulz: *„Lacrimi de iubire"* cu Ivan Koval, Samborsky şi Meg Lemonnier, Jurnal sonor *Paramount.*

Cinema Sidoli. — *„Parfumul doamnei în negru"* cu Hugette Ex-Duflos, Roland Tontain şi Van Daele; *„Guvernatorul Sassin"* cu Igo Sym, Mary Kid şi Fritz Kapers; Jurnal sonor *Fox.*

Teatrul Phönix — Serbătorirea împlinirei a 43 ani de teatru a artistului *I. Goldenberg* în cadrul unei reprezentaţii cu piesa *„Dezertorul"*, cu ansamblul Sevillei Pastor, Erna Siegler, etc.

Cinema Gheltzer — Relache.

La Luther local de petrecere de primul rang, renovat în stil occidental înzestrat cu un bar modern în sala de sus. De la ora 10 seara dans, în ambele săli, în ritmul unei excelente orchestre jaz.

„OPINIA"
LITERARA ŞI ARTISTICA
(Continuarea din pag. I-a)

Muenchen, în etate de 65 ani. A fost un romancier de viguros talent, lucrările sale obţinând succese frumoase.

In special romanul „Golem" s'a bucurat de o primire excelentă, fiind tipărit în Germania în 200 mii exemplare şi tradus în câteva limbi. Printre volumele mai cunoscute ale lui Meyrink sânt „Orhidee", „Faţa verde", Dominicanul alb", „Ingerul dela fereastră", etc.

— *„Fleurs du mal"*, celebrul volum de poezii al lui Baudelaire, au fost traduse în româneşte de d. Alex. Westfried. Cartea a apărut cu o prefaţă de d. T. Arghezi.

— *In curând* va apare al patrulea volum din ciclul de romane ale d-lui Const. Stere.

Clipe vesele

— Priveşte Lizico, copii din curtea ceia sânt săraci; n'au nici mamă, nici tată, nici măcar bunică... Vrei să le dăm ceva?

— Da, mămico; să le dăm pe mama-mare...

*

— O ofrandă pentru săraci? Cu plăcere. Poftim un cec.

— Dar nu e semnat.

— Când fac filantropie, vreu să rămân anonim...

Bibliografie

— *„Unu"*, revista modernistă din Bucureşti îşi anunţă dispariţia. E ultimul număr cu care încheie anul cinci. Saşa Pană, directorul publicaţiei, anunţă însă că rămâne editura „Unu", care va tipări cărţi şi broşuri şi un caet-antologie anual. Deşi n'am acceptat maniera celor dela „Unu", totuş dispariţia acestei reviste ne provoacă regretul pe care-l simţim oricând se stinge o flacără de preocupări intelectuale.

INFORMAŢIUNI

x Rămăşiţele pământeşti ale regelui Romei, fiul lui Napoleon, vor fi transportate pela Viena la Paris.

x Ceiaul dansant, organizat de comitetul şcoalei *„Steaua"* ce trebuia să aibă loc Duminică 11 Decembrie în *Barul Luther*, s'a amânat pentru o dată care se va anunţa la timp.

x D. Negrescu elor la Sfi. Spiridon, a înregistrat până acum nu mai puţin decât 2000 cereri pentru acordare de lemne.

x *La Chişinău* au fost arestaţi fraţii Iile şi Spiridon Bunescu, cunoscuţi pungaşi. Aceştia au recunoscut că în curs de o lună şi jumătate, au comis peste o sută de furturi.

x Bisericeşti.—In Ultimul timp s'au declarat vacante următoarele parohii: Oanţu (jud. Neamţ); Sf. Treime din Iaşi; Mastacăn (jud. Neamţ); Lişna, comuna Suharău (jud. Dorohoi).

— Mitropolia aduce mulţumiri următoarelor persoane, care au ajutat Sf. Monăstire Vorona (jud. Botoşani): d-lui P. Irimescu, prefectul judeţului Botoşani; societăţii de metalurgie „Fr. Blaha şi fii" prin d. Popovici, directorul instituţiei şi Sf. Sale Jeromanahul Gherasim Antonoaiei din Monastirea Vorona.

x D. Beau de Loménie a fost numit lector de limba franceză la facultatea de litere din Iaşi.

x Parchetul tribunalului ieşean primind a doua reclamaţie a d-lui Marcu Scutari, care susţine că fratele său cunoscutul industriaş ieşan Salvador Scutari ar fi fost ucis prin otrăvire, a dispus autopsia cadavrului.

x O delegaţie a deponenţilor ieşeni ai băncii Marmorosch Blank a plecat aseară la Bucureşti. Insoţită de d-na avocat Ella Negruţi, delegaţia se va prezinta primului procuror al parchetului Ilfov şi ministrului de justiţie, spre a cere urgentarea cercetărilor penale.

x Cantina Gheltzer — Ieri s'a inaugurat în localitate, cantina din str. Elena Doamna, care funcţionează în mod regulat de ani de zile.

Un număr de 200 copii au luat ieri masa la cantină. Este de relevat opera caritabilă a domnului Gheltzer la această instituţie, care din beneficiul cinematografului şi a unui număr restrâns de cotizaţii, susţine această cantină.

E de dorit ca toţi oamenii de bine să contribuie la această operă, spre a se putea menţine o instituţie filantropică de mare utilitate.

x Sâmbătă 17 Dec. ora 8 şi jum. seara va avea loc în sala Camerei de Comerţ, conferinţa d-lui dr. Gancevici, tratând despre „Tuberculoză".

Conferinţa este organizată de gazeta „Cuvintul nostru", organ al funcţionarilor particulari.

x Doctorul BRENER *specialist mamoş*, boli de femei, consultaţii de la 2 până la 4 p. m.

Atac comunist
la primăria din Gheorghieni

Am anunţat că 50 comunişti au intrat cu forţa în primăria din Gheorghieni (jud. Ciuc), au pus stăpânire pe local şi au bătut un agent poliţienesc.

A doua zi au sosit jandarmi şi procurorul din Mercurea-Ciucului. După parlamentări, comuniştii au părăsit localul primăriei. Opt instigatori au fost arestaţi.

Lucrările Parlamentului
7 Decembrie

CAMERA.— D. *Goiceanu* semnalează un caz de maltratare a unui votant cu prilejul alegerilor judeţene.

D. *Andrei* precizează că'n circulara trimesă şcolilor, a recomandat ca la formarea orariilor să se ţină seamă pe cât va fi posibil ca în zilele de Sâmbătă şi serbători mosaice să nu fie aranjate lucrări scrise, spre a scuti astfel de scris pe elevii evrei.

D. *Anibal Teodorescu*, averescan, vorbeşte apoi la mesaj şi critică politica d-lui Titulescu cu privire la pactul cu Sovietele.

*

SENATUL. — D. *Costăchescu* anunţă că în şedinţa de azi d. Maniu va răspunde d-lui Iorga.

La mesaj au vorbit d-nii Apostol, Pop şi Mumuianu.

La 15 Decembrie
se vinde prin licitaţie publică la Trib. Iaşi s. 3-a un teren de 500 m. p. situat în str. Cişmeaua Păcurari No. 3.

IEŞENII
pot vizita de Crăciun pe un preţ extrem de redus
PARISUL, VIENA, BERLINUL etc.
Inscrierile la d. C. VLAD ziarul „Opinia" până la 15 crt.

REVELIONUL LA TEATRUL NAŢIONAL ?

„PARADIS"
CASA DE INCREDERE
Vinde în rate la funcţionarii P. T. T. şi C.F.R. orice îmbrăcăminte, încălţăminte şi pânzeturi fine.
Proprietar LEON KATZ strada Elena Doamna 4 colţ cu Costache-Negri No. 1.

DOCTOR
A. HOFFMAN
s'a MUTAT în
str. Mârzescu 13
(colţ cu str. Căpitan Paun)
consultă:
Boli nervoase şi *Boli de nutriţie*
dela 10—12 şi 4—7

Doctor A. DASCAL
BOLI INTERNE
VENERICE ŞI SIFILIS
Tratament radical al Blenoragie acute şi cronice; al sifilisului în toate perioadele boalei.
Băi de lumină, Diatermie
Microscopie
Cons.: 8-10 a.m. şi 2-9 seara
Iaşi, str. Cuza Vodă No. 42
vis-à-vis de Camera de Comerţ

Pentru a evita earnmitsu săpunului prost în baie întrebuinţaţi numai **Săpunul de migdale** îmbalat în staniol, având inscripţia respectivă şi marca C. S. tipărite în Bleu.

O moarte suspectă

Tighina 8. — Ieri s'a procedat la deshumarea şi autopsia cadavrului lui S. Roitman, întrucât există bănueli că acesta ar fi fost otrăvit.

Precum se ştie, cazul Roitman a pasionat mult opinia publică, prin faptul că s'au adus învinuiri grave soţiei defunctului.

Viscerele mortului au fost trimise la Bucureşti pentru analiză.

x O circulară sosită poliţiei locale dela minister cere organelor poliţieneşti să controleze actele artiştilor ce joacă pe scenele particulare ieşene, spre a se constata dacă au cărţi de legitimaţie eliberate de sindicatul artiştilor din Bucureşti.

TREI AMINTIRI
CU PRILEJUL JUBILEULUI SOC. DE GIMNASTICĂ
(Continuarea din pagina I-a)

actualului local. Acum 25—26 ani era Preşedinte Dl. Paul Bujor, iară Dl. Vasile Radu Directorul Şcoalei Comerciale superioare era vice-preşedinte, ca şi mine. Domnul Paul Bujor şi regretatul I. V. Praja au găsit minunată ideea de a cere corpurilor legiuitoare să ne doneze vechile ruine ale şcoalei tecnice.

Uşor de zis dar greu de făcut. Alexandru Bădăreu era ministru pe acele vremuri. Bădăreu era stăpânul Moldovei. Aflu că Bădăreu e în Iaşi. Am înjghebat imediat o delegaţie. Ne-am dus acasă la Bădăreu. Bădăreu ne-a dat localul, şi cu acel prilej m'am înscris în partidul lui Take Ionescu.

Imediat am luat de acasă pe prietenul Inginer Şvicinski ca să'mi facă planul terenului.

Am trecut în plan circa 1500 m. p. din locul şcoalei comerciale dincolo de gard. Am luat până şi cişmeaua şcolii. Regretatul I. V. Praja şi dl. Bujor au trecut legea prin corpurile legiuitoare.

Nu veţi găsi relatate cele de mai sus în arhiva societăţei şi pe drept cuvânt. Cum aş fi putut convoca comitetul societăţei spre a cominica d-lui Radu directorul şcoalei comerciale, lui Cristofor şi Marinescu profesori la acea şcoală, cum că vreau să le luăm din terenul şcoalei ba încă şi apa copiilor?

Când am convocat comitetul, faptul era deja împlinit. Domnul V. Radu puţintel supărat, văzând cum l'am jăfuit, mi-a spus *„Te rog Teodorene să muţi gardul după ce voi pleca la Karlsbad"*.

Domnul Paul Bujor a spus: *„Mă inscriu şi eu la Bădăreu dacă ne dă grădina Chateau aux fleurs pentru basin"*. Imediat am alergat la Bădăreu. Mi-aduc bine aminte ce bucurie a avut Bădăreu că poate să pue mâna pe o personalitate ca d-l Bujor. Bădăreu mi-a spus *„Eu vorbesc cu Vlădescu, iară tu tratează, cumpărarea cu Cristofor"*. D-l Mihai Vlădescu era ministru de Instrucţiune iară Cristofor era proprietarul grădinei Chateau aux fleurs.

Cristofor mi-a cerut 100.000 lei. Am telegrama d-lui Vlădescu prin care îmi comunică că nu poate da mai mult de 60.000 lei. Cristofor n'a lăsat nici un ban sub o sută mii lei. Dacă aveam 40.000 lei, ce avere ar fi avut azi societatea!..

Rândurile aceste mi-am permis să le scriu cu autorizaţia d-lor P. Bujor şi V. Radu.

Incheerea este cam îndrăzneaţă din partea mea. Ţin să revendic un merit. Dela începutul societăţei eu am inspirat alegerea tuturor Preşedinţilor. Dacă însă va spune acelaş lucru dl. Teodor Berescu, îi dau dreptate căci este stâlpul societăţei.

Alegerea însă a lui Osvald Racoviţă este a mea personală. In anul 1904 am adus la Societate pe elevul meu Osvald Racoviţă, Ştiţi de ce? Pentru că a avut media generală 9.52. L'am făcut ajutor de secretar.

Nespus de mult m'am bucurat la 21 Noembre, văzând atâta tineret entuziast şi dornic de muncă înconjurând pe vrednicul lor Preşedinte Osv. Racoviţă. Am distins pe d-nii Cezar Partenie, Virgil Ianovici, I. Fotea, V. Uitimescu, Locot. Toporescu, dr. Hohman, Chelărescu, Vinograschi, Spir. Stavăr etc.

Nu'l laud pe Osv. Racoviţă căci veţi zice că mă laud pe mine.

Totuşi îl laud căci mi se pare că Osvald Racoviţă ca Preşedinte ne-a întrecut pe toţi.

Vasile Teodoreanu

PORT - ALTOI
RXR. 3303, perfect de bine cop dela 7 m.m. în sus grosime ş 35—40 cm. lungime vinde convenabil d-nul B. GUTMAN, Via Copou Iaşi.

Dr. Leon Balif
Boli nervoase
Consult 5—7
Str. Cuza Vodă 23.
(colţ cu str. Armeană)

x Bătăturile le înlăturaţi sigur cu „Coricol".
Depozit: Farmacia Polak, str. Ştefan cel Mare.

Saloanele „Sfatului Negustoresc"
Luni 12 Decembrie ora 9 seara precis
Conferinţa d-lui *C. Săteanu*
„Anecdote vesele şi triste dela Junimea"
V. Alexandri, M. Eminescu, I. Creangă || T. Maiorescu, P. P. Carp, I. Negruzzi
Dl. *Const. Meissner*, fost ministru, va rosti cuvântul introductiv, tratând despre *„Junimea"*.
Invitaţiile lansate sunt strict personale.

O MARE DEMONSTRAȚIE ANTI-REVIZIONISTĂ

SE PREGATEȘTE LA IAȘI

INIȚIATIVA LIGII CULTURALE

Un grup de intelectuali ieșeni în frunte cu d. profesor Ion Găvănescul președintele Ligii Culturale secția Iași, au luat inițiativa organizărei în orașul nostru, a unei mari demonstrațiuni în contra tendinței de revizuire a tratatelor.

In acest scop au fost convocați eri după amează la o consfătuire în localul Seminarului Pedagogic, toți reprezentanții societăților culturale ai partidelor politice și tot ce are Iașul mai reprezentativ ca intelectuali și patrioți.

Din partea Universității a asistat d. rector Traian Bratu.

Intr'o frumoasă cuvântare, d-sa a arătat utilitatea acestor manifestații anti-revizioniste pentru menținerea granițelor românești.

I. P. S. S. Arhiereul Leu a prezentat adeziunea clerului la această manifestație națională.

A mai vorbit apoi d-na Elena C. Meissner în numele femeilor române, D. Diaconescu în numele partidului Liberal-Ducist, D. prof. Ciochină în numele partidului Gogist.

D. George Brătianu a trimis o scrisoare de participare prin d. Valeriu Bulgariu prin care exprimă solidaritatea d-sale cu această acțiune.

S'a hotărât convocarea ieșenilor la *o mare întrunire pentru ziua de 18 Decembrie*, la care vor fi chemați și reprezentanții satelor din județul nostru.

D. profesor Găvănescul președintele și d. Gafițeanu secretarul Ligii Culturale secția Iași, au încheiat apoi seria discursurilor, cerând intensificarea acțiunei și solidarizarea ieșenilor impotriva revizioniștilor maghiari.

S'a hotărât o a doua ședință pentru Duminică după amează.

D. Zelea

x A sosit, Untura de Pește din Norvegia, proaspătă, recoltă noua. La cerere preparăm emulsie de Untură de Pește cu Glicero, phosphați, fer, iod, phosphor și mercur.

Toate cu gust plăcut și ușor la luat. Depozit: Farmacia Dr. Beceanu, Piața Halei.

CONFLICTUL PENTRU ICOANA

MIRACULOASA SF. MINA

INTRE DOUA BISERICI IEȘENE

Intervenția Mitropolitului Moldovei

Se cunoaște cazul dela biserica Sf. Andrei, unde se află icoana „Sf. Mina" făcătoare de minuni. Această icoană a fost proprietatea bisericei Sf. Nicolae-Domnesc și depusă acum vre-o 25 ani la bis. Sf. Andrei. I. P. S. S. Mitropolitul Pimen a luat hotărârea ca obiectul sfânt să fie readus în biserica din str. Anast. Panu.

In acest scop — după cum se știe — a însărcinat pe Pr. Ghervase Crețu și pe pr. Mitescu de a ridica icoana „Sf. Mina"; dar epitropii bisericii Sf. Andrei s'au opus.

I. P. S. S. Mitropolitul Pimen a hotărât de a face un ultim demers, spre a obține icoana.

Dacă și de data aceasta va fi refuzat, va da în judecată epitropia bisericii „Sf. Andrei".

*

In legătură cu acest conflict, pr. Mitescu, păzitorul bisericei Sf. Nicolae, ne trimite următoarele:

Onor. Direcției Ziarului „Opinia"

Față de cele publicate în ziarul „Ziua" din ziua de 7 XII 932 relativ a cotigarul dela poarta bisericei Sf. Andrei, nu le pot răspunde alt ceva decât următoarele cuvinte:

„Omnia licent stultis, pictoribus, ad poëtis".

I. Mitescu
Econom-Iași

pe care vă rog a le publica în ziarul D-stră.

Modificări în legea sanitară

Problema prostituției — Chestiunea consiliilor de higienă

O importantă conferință a avut loc la ministerul sănătății, în legătură cu modificarea legii sanitare.

*

In primul rând s'a înregistrat o declarație formală din partea d-lui ministru Ioanițescu:

— „Nu vom modifica nimic principial din legea sanitară, păstrând întocmai legea d-lui dr. Moldovanu, care face parte din programul partidului nostru. Vom aduce legii numai unele schimbări tehnice constatate a fi absolut necesare pentru bunul mers al administrației sanitare".

Declarația a fost în asentimentul celor prezenți.

*

Combaterea prostituției a format obiectul unei discuțiuni interesante. Au fost unii care au opinat că ar trebui să se revină la vechea organizare.

S'au opus însă ministrul și majoritatea membrilor prezenți, printre care și d. dr. Bulău, medic șef al municipiului Iași.

S'a admis a se respecta legea, așa cum ființează, aplicind-o cu cea mai mare stricteță.

*

Greutățile de a se ține ședințele consiliului de higienă, au format deasemenea obiectul unor discuțiuni interesante.

Chestiunea e cunoscută de cetitorii noștri.

S'a admis la urmă propunerea formulată de d. dr. Bulău, de a se menține actuala organizare a consiliilor de higienă, cu adăugarea prin regulament că la a doua convocare ședința se va putea ține cu orice număr de membri prezenți.

Vom mai reveni asupra celorlalte chestiuni discutate. **Dan**

EXPOZIȚIA

DE PICTURA CLASICĂ

A 5 PICTORI BUCUREȘTENI

De curând s'a deschis în salonul de lângă „Hachette" din str. Lăpușneanu, o interesantă expoziție de artă clasică picturală, la care au contribuit prin munca lor, cinci pictori din Capitală.

D-nii dr. Szilagy, Săndulescu, Florian, Sălăgeanu și Rațiu, ne prezintă lucrări admirabile de studiu, care frapează imediat ochiul amatorului.

Specialitatea d-lui dr. *Szilagy*, unul din primii expozanți, s'a dovedit în redarea psihologică a portretelor, care ne amintesc de marii artiști ai clasicismului. Un realism puternic se degajă din lucrările în ulei. Nudurile, capetele și crâmpeiele de peisagii ale d-lui dr. Szilagy, constitue opere desăvârșite.

D. *Florian*, expune frumoase vederi marine; iar d. *Rațiu* a realizat în aquarele și pasteluri, minunate reprezentări ale naturii.

D-nii *Săndulescu* și *Sălăgeanu* prezintă peisagii, flori și fructe, pline de naturaleță expresivă.

E o expoziție care constitue un real eveniment artistic și este mult vizitată de amatorii ieșeni.

Numeroase lucrări au fost reținute.

Iubitorii de artă superioară au ocazia să mai vadă interesanta expoziție, care mai rămâne la Iași până la 10 Decembrie. *Rep.*

Mitropolitul Moldovei și congresul preoțesc

După cum se știe, astăzi și mâine are loc la București congresul general preoțesc.

I. P. S. S. Mitropolitul Pimen, a trimis următoarea telegramă congresului:

„Din suflet doresc ca întrunirea în congres a preoțimei în aceste vremuri grele să aducă cele mai fericite rezultate pentru biserică și neam.

„Regret că nu pot veni, fiind reținut de afacerile eparhiale.

Pimen

ACCIDENT GRAV IN NICOLINA

O LUCRĂTOARE SURPRINSĂ DE TREN

Un accident grav s'a întâmplat azi dimineață în cartierul Nicolinei.

Lucrătoarea Eugenia Dumitriu din str. Galației Nr. 75, în vrâstă de 35 ani, se ducea azi dimineață la fabrica de nuci.

Pe când traversa linia ferată în dreptul grădinei „Salcia", femeia a fost surprinsă de trenul rapid. Scara locomotivei a lovit-o în cap și a asvârlit-o la o distanță mare, lăsând-o în nesimțire.

S'a anunțat „Salvarea". D. drd. Grigoriu a sosit la fața locului și a dat primele ajutoare victimei; apoi a transportat-o la spitalul Sfț. Spiridon. Starea ei e foarte gravă.

Sinucidere din dragoste

O încercare de sinucidere s'a întâmplat azi dimineață în cartierul Halei.

In bucătăria d-lui Veinraub din str. A. Panu se afla azi dimineața tânărul Gh. Amance, și o servitoare cu care avea relațiuni.

O ceartă a izbucnit între ei; și la un moment dat, tânărul a luat un cuțit și s'a înjunghiat în piept. Serios rănit, el a fost transportat la spital.

Altă încercare de sinucidere

O altă încercare de sinucidere s'a întâmplat în str. Palat No. 6.

Tânără Eufrosina Hristea pierduse un inel de familie. Mama ei însă o acuza că ar fi vindut bijuteria.

Aseară în toiul unei certe, Eufrosina a luat un cuțit și s'a rănit la piept.

Starea ei nu e gravă.

Rep.

INFORMAȚIUNI

x **Societatea A. R. P. A.** (Asociația română pentru aviație), a împlinit de curând cinci ani de activitate. Cu prilejul acestei aniversări asociația a pus în circulație medalii comemorative cu chipul regelui Carol II, însoțite fiecare de diplome de onoare. Deasemenea s'au facut și insigne.

Prețul medaliilor este de lei 40, iar al insignelor de lei 5.

Ministerul instrucțiunii, printr'o circulară adresată revizorateior școlare, cere ca învățătorii să recomande cumpărarea de medalii și insigne în folosul asoc. A. R. P. A.

x Parchetul local a primit plângerea d-lui Moise Goldenberg, comerciant de ferărie din P. Iloaie, contra comunității israelite din acel târg.

Comerciantul pretinde că comunitatea este ilegal constituită.

x Aplicându-se legea cumulului, d. ing. inspector șef Casetti, numit recent conferențiar definitiv la facultatea de științi, a demisionat din postul de director al școlii superioare de arte și meserii din Iași.

x *Almanahul Ilustrat*" care apare la jumătatea lunei Decembrie, va constitui un adevărat album al anilor 932—33 cu peste 250 fotografii și un interesant material informativ, literar și calendaristic.

Insăși coperta lucrării va fi o adevărată surpriză pentru ieșeni, fiind executată într'un gen cu totul nou.

x Aseară a avut loc în salonul „Binder" căsătoria d-lui Filip Davidsohn, licențiat al Academiei Comerciale din Liege, cu d-șoara Suzy Șneier.

Intr'o atmosferă plăcută, numeroasa asistență a petrecut până în zori.

x In ziua de 6 Dec. Sfântul Nicolae, la Bis. Mitocul Maicelor, s'a oficiat de către Pr. Andriescu, un requiem pentru defunctul octogenar N. Vuza, fost aproape jumătate de secol învățător al Școalei din Scânteia-Vaslui.

x „Junimea medicală", urmând ciclul ședințelor sale științifice, anunță pentru Vineri 9 crt. ora 8 fix. Conferința D-lui Dr. Oscar Franche șef de lucrări la fac. de medicină, tratând despre: „Tendințele actuale în Chirurgie".

Ședința are loc în sala Policlinicei „Dr. Ghelerter".

x Mercuri 14 cor. la Bragadiru, va avea loc **Serata dansantă anuală** organizată de **„Cercul studenților din orașul și jud. Iași"**, sub patronajul *d-lui prof. univ. Fl. Sion*. Intrarea cu invitații.

x **Intrunirea funcționarilor comerciali.**—Aseară a avut loc la sediul societății „Generala" o întrunire de protestare contra neaplicării orarului la magazine. Prezidează D-l Stan Botz. D-sa critică dispoziția chesturii care tolerează comercianților să țină deschise magazinele până la ora 8 seara.

Mai vorbesc în acelaș sens d-nii Iticovici, Angelescu, Coman, și Șerban, după care se expediază o telegramă de protest d-lui ministru al muncii.

In amintirea colonelului Roiu

Duminică 4 Dec. c. ofițerii batalionului Administrativ din corp. IV, au organizat un serviciu religios pentru pomenirea fostului lor comandant col. I. Roiu, încetat din viață anul trecut.

Pe lânga ofițerii batalionului la această pioasă pomenire a asistat și d. general N. Bendescu din Ministerul Armatei, invitat special de către D. căpitan Rusu — unul din devotații fostului colonel ca și mulți ofițeri superiori din garnizoana locală.

Serviciul religios oficiat de către Preotul Peptu-confesorul garnizoanei, a fost mișcător, mai cu seamă când în cuvântarea sa, a subliniat gestul frumos al ofițerilor organizatori în frunte cu domnul Maior Pârvulescu, căpitanul Rusu etc... de a nu-și fi uitat pe înaintașul lor, a impresionat adânc familia prezentă, care le-a mulțumit cu toată recunoștința, fiecărui din ofițeri în parte.

Inaugurarea unei Soc. Culturale la Gimnaziul „Alexandru"

Marți dim. a avut loc inaugurarea societății culturale „V. Alecsandri", fondată de elevii cl. IV a Gimnaziului „Alexandru cel Bun".

La ora 10 jum. s'a deschis ședința cu discursul elevului Teossa Neculai președintele societății, fiind de față toți profesorii, directorul și secretarul școalei.

Elevul Teossa arată năzuințele acestei societăți școlărești cu numele de „V. Alexandri", năzuinți educative, muzicale și sportiv. Mulțumește profesorilor pentrucă au binevoit a le da sprijinul moral.

Au vorbit apoi elevii; Blumenfeld Dorel, și Kaiserman Carol despre rolul societății și Vasiliu Dumitru despre eroul Român care a fost V. Alexandri patronul societății, arătându-l în culorile cele mai vii.

Dl. I. Mitescu distinsul director al școalei, în cuvinte bine simțite, laudă inițiativa școlară și le urează bun început si spor în viitor. La urmă elevii au făcut o ca dă manifestație tuturor ce le-au făcut cinstea de a-i îndruma și a i asista.

Colecta pentru nevoiași

organizată de primăria Iași

Primăria Municipiului Iași, în dorința de-a veni cât mai mult în ajutorul sărăcimi, pornește la casele inimoșilor eșeni pentru a le cere să complecteze ei opera pe care în actualele imprejurări de criză și buget sarac nu-o poate realiza singură și-i roagă frumos să pregatească din timp pachete cu îmbrăcăminte și alimente, precum și bani —fiecare ce poate și dorește să dee.

Aceasta pentru a ușura munca și a economosi timpul Comitetului de doamne ce se va presenta pentru a le cere obolul.

IN SOCIETATE ȘI LA VIZITE

SUNTEȚI TOTDEAUNA SIGURA DE SUCCES, DOAMNA, DACA PURTAȚI TOALETE CONFECȚIONATE DIN

MATASURILE

Gallia

SUCURSALA IAȘI

STR. CUZA-VODA No. 83

„TRETORN"

„TRETORN"

Marca mondială ultimele nouătăți în

Șoșoni și Galoși

de vânzare la VECHIUL MAGAZIN

Cocoșul de Aur

H. Braunștein

Str. Ștefan cel Mare 4

x **Serată filantropică**— Luni 12 Dec. ora 8 seara, va avea loc în sala Bragadiru un *ceai dansant* în folosul Azilului de bătrâne „Maria Catargiu".

Comitetul muncește din răsputeri pentru frumoasa reușită a ceaiului. Se pregătesc surprize ce vor incânta asistența. Numere de canto și declamație vor fi executate de doamne din elita ieșană. Orchestra va delecta cu ariile cele mai noi.

x Vineri 9 Decembrie a. c. ora 11 dim. va avea loc ședința Soc. Anatomo-Clinică de sub presidenția D-lui Prof. Dr. P. Niculescu, în sala de curs a Clinicei Medicale.

x Tenul iritat de vânt și de frig se normalizează repede întrebuințând **Crema Miraculoasă** specialitatea Farmaciei Dr. Rătianu Iași. Această cremă distruge petele de pe obraz și albește și catifelează pielea dându-i o fineță deosebită.

Cereți ambalajul original. Marcă depusă. Se trimite contra ramburs, ori unde s'ar cere.

SALA „ILEANA"
(Librăria „Cartea Românească"
Duminică 11 Dec. ora 12 a.m.
Vernisajul expoziției
KIRIACOFF-SAVA
Cuvântul introductiv va fi spus de d. IONEL TEODOREANU

Se caută

pentru imediată angajare un funcționar cu cunoștințe în specialitatea hârtiei. A se adresa la Librăria „Universala" str. Ștefan cel Mare 8.

Teatrul Național

Sâmbătă 10 Dec.

Mult așteptata premieră

JOLLY

de

Luigi Chiarelli

DOCTORUL
R. DAMSKER
str. Ghica-Vodă No. 44-46
consultă zilnic
MEDICINA INTERNA
SIFILIS și
GENITO-URINARE
Diathermie și băi de lumină
intre orele 8-11 a. m. și 3-7 p. m.

PIERDUT carnetul de economie No. 53886 dela școala C. Negri. Il declar nul și fără valoare în mâinile oricui s'ar găsi.
BOTEZ CONSTANTIN
str. Ciric 20

DOCTOR
Mendel Avram
— Medic de spital —
Consultă zilnic între 8—10 dimineața și 3—7 p. m.
BOLI CHIRURGICALE, BOLI DE FEMEI, NAȘTERI, VENERICE
Iași, str. Costache Negri 15
Deasupra farmaciei Margulies)

PRIMARIA MUNICIPIULUI IAȘI

PUBLICAȚIUNE

No. 38253 din 29 Nov. 1932

Se aduce la cunoștința celor interesați că în ziua de 20 Decembrie a. c. ora 11 dimineața se va ținea în localul acestei Primării situată în Iași str. Alexandri No. 14 licitație publică pentru vânzarea parcelelor No. 78, Nr. 50 și 50 terț din Reg. Țuțora Sud în suprafață a câte 500 m.p fiecare începând dela 12 lei m.p

Licitația se va ține în conformitate cu art. 88—110 inclusiv din legea Contabilității Publice, regulamentul Oficiului Central de Licitații și normele publicate în Monitorul Oficial No. 127 din 4 Iunie 1931.

Toate persoanele care vor lua parte la licitație vor depune pe lângă ofertă și o garanție de 5 la sută din valoarea parcelei.

Planul locului se poate vedea în orice zi de lucru dela ora 8—12 în localul acestei Primării.

DOCTOR
Corneliu Stolan
și-a reluat consultațiile
Genito - urinare, sifilis, venerice
Consultații 4—7
strada I. C. Brătianu No. 58

în curând apare:
„ALMANAHUL ILUSTRAT IAȘI 1933"
Viața Iașului, a României și a lumei întregi, în ilustrațiuni splendide.
Tainele sufletului omenesc.—Credințe, eresuri, obiceiuri.—Un bogat material informativ, calendaristic și literar.
Peste 200 clișee executate la marea casă „Illustrations-Verlag-Wagenborg" din Berlin. NUMAI 20 LEI

DOCTOR
SOLO SCHREIFEL
Boli interne, Boli de piele venerice-syfilis
Raze Ultra-Violete, Diathermie Microscopie, Analize de sânge
Consultații 8—11; 2—9
Dumineca, numai dimineața
str. Anastasie Panu No. 70
(vis-a-vis de Palatul Ad-tiv)

ULTIMA ORĂ

Altă întrunire politică
cu varsare de sînge
Doi morţi şi un rănit

Giurgiu 8 — In comuna Petru Rareş (jud. Vlaşca) s'a ţinut aseară o intrunire politică convocată de national-ţărăniştii, în vederea alegerilor comunale.

S'au produs discuţii violente şi la un moment dat fraţii Ilie şi Gheorghe Cojocaru s'au repezit cu cuţitele, rănind grav pe consătenii Ion Gh. Finu şi Stoian Marin Stancu.

Nevasta acestuia din urmă, Petra Marin Stancu, a sărit să-şi apere bărbatul. Dar agresorii au injunghiat-o şi pe dânsa.

*

După jumătate de ceas de chinuri, cei doi răniţi au incetat din viaţă. Iar femeia Petra Stancu a fost transportată la spital in stare gravă.

Unul din criminali, Gh. Cojocaru, a fost arestat. Celalt s'a ascuns şi este căutat de jandarmi.

Consiliul de Miniştri studiază
suspendarea serviciului datoriei publice

Bucureşti 8.— Consiliul de Miniştri a fost convocat pentru astăzi la ora 6 p. m.

Se va examina în special necesitatea suspendării serviciului datoriei publice.

D. Virgil Madgearu propune a se suspenda în primul loc cuponul împrumuturilor interne. Iar pentru cele externe, urmează să continue tratativele cu detentorii străini.

„CADAVRUL VIU" DELA CLUJ
UN „MORT" CARE TRIMITE SCRISORI

Cluj 8.— Am anunţat că la pasajul de nivel, în punctul numit „bariera morţii" a fost găsit cadavrul unui tânăr complect mutilat de tren.

La poliţie, unde se făceau cercetări, s'a prezintat familia Sasz şi a declarat că e vorba de fiul ei, Franz Sasz, care dispăruse de câteva zile.

El şi-a pus capăt vieţii din cauza unor certuri familiare. Vroia să se căsătorească din dragoste, cu o tânără prietenă. Insă părinţii s'au împotrivit. Şi atunci tânărul Franz a părăsit căminul părintesc, anunţând că se va sinucide.

*

Se pregăteau actele de deces şi formalităţile de inmormântare. Iată insă că, în ultimul moment „mortul" a dat semne de viaţă.

La poliţie şi la părinţi a sosit câte o scrisoare semnată de Frenz Sasz. Tânărul arată că nu s'a sinucis şi nici n'are intenţia s'o facă; dar va sta ascuns până când părinţii îi vor ngădui să se insoare.

Acuma poliţia caută să stabilească al cui este corpul tăiat de tren.

„ARMATA FOAMEI"
pe străzile Washingtonului
Demonstraţia s'a terminat în linişte

Washington 8.— „Armata foamei" prin numărul ei covârşitor, a obligat poliţia să lase demonstraţia liberă pe străzile Capitalei.

In coloane impresionante şomerii au parcurs străzile până la palatul Senatului, incadraţi de forţe poliţieneşti.

O delegaţie a şomerilor s'a prezintat Preşedintelui căruia i-au inmânat o petiţie cu doleanţele a 20 milioane şomeri. Se cer, intre altele, câte un ajutor de 50 dolari de şomer (total un miliard dolari); şi asigurări contra şomajului. S'a promis că chestiunea va fi studiată cu bună-voinţă.

De aseră, coloanele de şomeri au inceput să părăsească Washingtonul. Demonstraţiile au decurs în linişte.

ALTE REZULTATE
ALE ALEGERILOR COMUNALE

Bucureşti 8 — La Ministerul de interne au mai sosit următoarele rezultate de alegeri comunale:

Jud. Soroca au reuşit pretutindeni listele steriste.

R. Sarat (15 comune) guvernul 2551 v. liberali (ducişti) 1053 v. georgiştii 535 v. iorghişti 54 v.

Teleorman (17 comune) guvernul 4576 v. liberali 1456 v. gogişti 830 v. georgişti 455 v.

Tighina (18 comune) guvernul 14 primari şi 122 consilieri; liberalii 3 primari şi 24 consilieri; georgiştii 3 consilieri; liga agrară 1 primar şi 33 consilieri.

Vâlcea (21 comune) in 8 comune guvernul fără contra-candidaţi. In rest: guvernul 3860 v. (156 consilieri); liberalii 1842 v. (49 consilieri); lupiştii 289 v. (10 consilieri).

Cetatea Albă (10 comune) guvernul 3709 v. (90 consilieri); liberalii 161 v. (3 consilieri); lupiştii 139 v. (3 consilieri); evrei 150 v. (6 consilieri); steriştii 160 v.

Argeş (21 comune) in 6 comune guvernul, fără contra-candidaţi. In rest: guvernul 2284 v. (93 consilieri); liberalii 956 v. (35 consilieri); georgiştii 100 v. (5 consilieri); cuzişti 39 v. (2 consilieri).

Orhei (18 scaune). Guvernul 5864 v. (150 consilieri); liberalii 1904 v. (55 consilieri); agrarieni 384 v. (12 consilieri); cuzişti 260 v. 6 consilieri).

Bacău (18 comune) Guvernul 4563 v. (130 consilieri); liberali 2367 v. (56 consilieri); georgişti 1218 v. (16 consilieri).

Dâmboviţa (21 comune). Guvernul 175 consilieri. Liberalii 86 consilieri. Georgiştii 8 consilieri.

Ialomiţa (16 comune) Guvernul 104 consilieri. Liberalii 24 consilieri. Georgiştii 6 consilieri. Lupiştii 4 consilieri. Agrarieni (gogişti) 24 consilieri.

Prahova (33 comune). Guvernul 3565 voturi. Liberalii 1068 voturi. Georgiştii 435 voturi.

Şi d. Goga
a fost operat

Bucureşti 8.—D. Octavian Goga a fost operat ieri de apendicită, la sanatoriul „Elisabeta".

Operaţia a fost făcută de d. prof. dr. Amza Jianu şi a reuşit deplin.

Inapoerea studenţilor
de la congres

Bucureşti 8. — Numeroşi studenţi au sosit aseară in Bucureşti, inapoindu-se de la congresul din Braşov.

In piaţa din faţa Gării de Nord, studenţii au intins o horă şi au cântat imnuri patriotice. Apoi au mers incolonaţi pe calea Griviţei, până la sediul Ligii Creştine, de unde s'au impraştiat în linişte.

O REFORMA FUNDAMENTALA
A ADMINISTRAŢIEI LOCALE
PRIMARI ŞI PREFECŢI INAMOVIBILI

Din loc competent se anunţă că, in urma unor sugestii din for inalt, se va face o modificare fundamentală a reformei administrative, in scopul de a se scoate complect politica din administraţie.

E vorba ca, prin noua lege administrativă, prefecţii de judeţe şi primarii să devină funcţionari inamovibili.

Ei vor fi numiţi de guvern, şi vor rămâne neatârnaţi faţă de alegerile administrative.

Primarii şi prefecţii vor fi incadraţi in acelaş grad cu directorii de ministere.

Titlul de ajutor de primar va fi desfiinţat.

Primarul va lucra cu o delegaţie permanentă a consiliului municipal, care îi va seconda în toată acţiunea sa.

Spre a nu se influenţa cu nimic administraţia comunală şi judeţeană, primarii şi prefecţii vor fi numiţi dintre magistraţii superiori

Neinţelegerile dintre primar şi consiliul comunal, se vor vida de o comisie delă ministerul de interne.

*

Tot in noua reformă administrativă se va prevedea descentralizarea completă administrativă şi fiscală.

Numările de funcţionari, detaşările şi modificările in birouri, se vor face numai la inspectoratele regionale.

Deasemenea se vor infiinţa regiuni fiscale, care să se ocupe de incasări şi plăţi in regiune. Impozitele directe şi indirecte din fiecare regiune, vor fi administrate autonom, dar va trebui să se trimeată 25 la sută din incasări, la ministere.

In felul acesta se speră că administraţia ţării se va normaliza.

Accident la Podul Bahlui
Un tramvai s'a ciocnit cu o căruţă

Un accident s'a intâmplat aseară in Podul-Roş.

Cotugaragiul D. Iacobescu din str. Ciurchi No. 14, venea cu viteză din str. Socola. La curba dinspre pod, căruţa s'a ciocnit cu tramvaiul No. 8 care venea din partea opusă. Oiştea a pătruns in peretele tramvaiului.

Printre călători s'a produs panică. D. M. Sterian din str. Frumoasa No. 8, a fost lovit la mână şi piciorul drept.

Circulaţia a fost intreruptă o jumătate de oră.

x O stofă frumoasă
O cupă impecabilă
Un preţ surprinzător de eftin
Obţineţi numai la EDUARD.

Pensionarii militari din Iaşi
se asociază la acţiunea celor civili
Intrunirea de astăzi dimineaţă

Astăzi la ora 11, a avut loc la Cercul Militar intrunirea pensionarilor militari, sub preşedinţia d-lui general Popovici.

La ordinea zilei; chestiunea pensiilor.

Primul i-a cuvântul d. general *Popovici* care arată că in urma unor neinţelegeri la centru d. general Balif a hotărât să-şi inainteze demisia din preşedinţia asociaţiei generale a pensionarilor militari „Regele Carol II". Se va interveni insă ca d. Balif să rămâe preşedinte.

D. general Popovici aduce apoi la cunoştinţă că la Bucureşti va avea loc Duminică, o mare adunare a pensionarilor militari din toată ţara şi propune ca din Iaşi să plece o delegaţie numeroasă.

Se declară contra partidului „Uniunea patriotică" ce s'a format la Bucureşti din iniţiativa unor pensionari militari, cerând membrilor asociaţiei să nu facă politică.

D. *maior Tironovici* propune ca in adunarea dela Bucureşti pensionarii din Iaşi să fie reprezentaţi prin d-nii generali Popovici şi Gherculescu.

D. colonel *Zamfirescu* propune ca pensionarii militari să lupte în comun cu cei civili pentru realizarea revendicărilor.

D. general *Panaitescu* se asociază la această propunere, care este admisă de toată adunarea.

D. maior Gheorghe Bogdan aminteşte de acţiunile solidare ale subofiţerilor, invalizilor, etc. Cere şi din partea pensionarilor militari solidaritate.

Mai vorbesc d-nei colonei Costandache, Cernătescu, Dabija, Costinescu, maior Rapaport, căpitan Grigorescu, căp. Constantinescu, după care adunarea a luat sfârşit.

Sp.

O barcă se răstoarnă
16 morţi

Belgrad 8.—Din cauza furtunii puternice, o barcă s'a răsturnat aseară pe râul Marenka (Herzegovina).

Toţi cei 16 pasageri s'au inecat. Majoritatea dintre victime lasă in urmă familii numeroase şi sarace.

x **Durerea de bătături** te enervează şi te face uricios. Remediul îl găsiţi in preparatul „ANTICALUS" soluţie şi pomadă. Depozit Farmacia Dr. Rătianu str. Cuza Vodă 48. Marca depusă

INFORMAŢIUNI

x Dl. prefect V. Petrovanu a dat dispoziţie serviciului tehnic ca să repare toate stricăciunile de pe şoseaua Iaşi-Bivolari.

Se ştie că intreţinerea acestei şosele cade in sarcina Casei Autonome a drumurilor.

x Ad-ţia financiară a plătit azi salariile corpului didactic, urban şi rural, pe luna Noembrie.

x Azi după ameiază urmează să se judece la Consiliu de războ procesul căpitanului I. Petrescu din reg. 12 Artilerie acuzat de nereguli.

Vor fi audiaţi ca martori mai mulţi ofiţeri superiori.

Apărarea va fi susţinută de d. avocat N. Rodoş.

x Câte un furt de obiecte casnice s'a comis la d-nii Agapi str. Tatarăşi No. 1, Avram Melrovici str. Brăteanu No. 6 şi Rozner Isidor str. cpt. Păun No. 4.

x D. chestor Pavlescu a confiscat 600 pâini dela brutăriile Herţanu str. V. Conta şi Idel str. A. Panu, care nu corespundeau ordonanţelor comunei.

Pâinele au fost trimisă cantinelor studenţeşti.

Deasemenea s'a confiscat o cantitate de pâine dela brutăria Leon Dulce din str. Cucu 43, pentrucă n'avea timbrul legal.

x A fost inaintat poliţiei locuitorul Ion Dobon din Cristeştii Moldovei (Baia), care a fost surprins pe când incerca să comită un furt în str. A. Panu No. 39, la d. Hirschensohn.

x D. primar P. Bogdan va pleca zilele acestea la Bucureşti, spre a cere ajutoare pentru nevoiaşii oraşului.

Agitaţia studenţilor
dela Academia de Arte-Frumoase

Astăzi dimineaţă s'a produs agitaţie printre studenţii dela Belle-Arte. O bună parte au şi declarat grevă. Studenţii se plâng că taxele sânt prea mari şi că in mod brusc sânt evacuaţi din ateliere, pentru neplata la timp, fără a se lua în consideraţie starea lor materială şi asprimea vremurilor.

*

Solicitat de noi, d. prof. Clavel, secretarul Academiei, ne spune:

— „Studenţii s'au invăţat să nu plătească taxele. Faţă insă de nevoile Academiei, căreia ministerul i-a tăiat toate subvenţiile,— consiliul profesoral a dispus, — fixând o normă de plată,— achitarea taxelor pe anul in curs precum şi a restanţelor.

S'a dat studenţilor toate avantagiile, — dar ei nu vor să inţeleagă".

*

Studenţii cer reducerea taxelor şi eşalonarea plăţii in rate mici. Dacă nu vor fi satisfăcuţi se vor adresa Parlamentului printr'un memoriu.

p. grancea

✚

In veci nemângâiaţii: Alexandru Botez soţ, Jeni, Costică şi Căpit. Constantin Botez, fiu, noră şi nepot, Teodora şi N-lai Stanciu, Savastiţa şi C. Timuş şi Maria şi Ilie N. Stanciu fraţi, soră şi cumnate, Maricica şi N. I. Stanciu nepoţi precum şi familiile: Drăghici, Ungureanu, Luca, Tanasa, Timuş, Chirica fac cunoscut tuturor prietenilor şi cunoscuţilor incetarea din viaţă a scumpei şi neuitatei lor

Elena A. Botez

in vrâstă de 57 ani

incetată din viaţă in ziua de 7 Decembrie a. c. după o grea şi nemiloasă suferinţă.

Inmormântarea va avea loc în ziua de 9 Decembre a. c. orele 3 p. m. la cimitirul Eternitate din Iaşi unde se află depus şi corpul defunctei.

ORA 3

Ce a stabilit ancheta
în chestia bombelor descoperite la Bucureşti

Buc. 8.— Cercetările făcute de pirotecnia armatei au stabilit că bombele găsite ieri lângă liceul „Voevodul Mihai", sint bombe de tranşee, care au fost utilizate de germani în timpul războiului. Materialul explozibil este in parte alterat.

Impresia anchetatorilor este că bombele au fost ţinute ingropate, iar cei ce le-au depozitat pe locul viran. au vrut să scape de ele, de teama exploziei. Poliţia speră că va putea curând identifica şi aresta pe indivizii care au adus explozibelele.

„Trebuie să plătiţi"
Răspunsul Americei către statele europene

Washington 8.— Guvernul american a redactat nota de răspuns la cererea statelor europene pentru amânarea plăţilor.

Nota arată că Statele-Unite aşteaptă sumile cuvenite la data de 15 Decembre şi termină cu cuvintele: „Trebuie să plătiţi".

Proectele de legi ale d-lui Madgearu

Buc. 8—In consiliul de miniştri de astăzi, d. Madgearu va prezinta două proecte de legi: unul cu privire la prelungirea exerciţiului budgetar până la 1 April şi altul pentru reorganizarea ministerului de finanţe.

*

D. Iorga îşi va desvolta astăzi la Senat interpelarea cu privire la atitudinea guvernului faţă de propaganda revizionistă. Va răspunde d. Maniu.

Reducerea producţiei de petrol

Paris 8 — Astăzi s'a închis conferinţa internaţională a petrolului.

Tratativele duse cu România au stabilit în principiu un acord pentru reducerea producţiei de petrol.

Informaţiuni

x **Cafele, ceaiuri, cacao, mărfuri contigentate la import, aprovizionaţi-vă suficient cu preţuri eftine la magazinul „MOCA".**

x **Dr. Gancevici** *consultă Boale de piept: Luni, Mercuri, Vineri, orele 1—4 str. Cismăriei 21.*

x Vizitaţi magazinul **Quadrat** *Depozitul Fabricei de 'Galoşi şi Şoşoni* marca cea mai răspândită pe tot globul pământesc. Formele cele mai moderne, durabilitatea garantată, Iaşi strada Ştefan cel Mare No. 15, alăturea de Banca Emanoil Marcovici. En-gros.-En-detail.

x **Prima impresie** e cea ma bună. Cei mai albi dinţi intreţinuţi cu pasta de dinţi Chlorodont, cu aroma ei delicioasă de mentă, dau fiecărei feţe farmecul ei special.

Teatrul Naţional
Sâmbătă 10 Dec.
Mult aşteptata premieră
JOLLY
de
Luigi Chiarelli

x **Ciai gratis la Fr. Pogor**
Mărfuri bune la Fr. Pogor
Preţuri eftine la Fr. Pogor
Asortiment bogat de bunătăţi tot la Fr. Pogor

x Biblioteca del mprumut **„Cartea Românească"** este zilnic îmbogăţită cu ultimile apariţii. Abonamentul lunar lei 50

x Publicaţiuni pentru „Monitorul Oficial" se primesc la administraţia ziarului „Opinia".

x Intrebuinţaţi **DALIN** antinevralgic puternic şi nevătămător. Cu Dalin trece imediat durerea de cap, nevralgii, dureri de măsele, junghiuri, dureri reumatice şi dureri reumatice şi dureri provenite din răceală. Remediu suveran contra Gripei. Dalin inseamnă: alinare, linişte, odihnă. Depozit farmacia Dr. Beceanu.

x **LA VASLUI** ziarul „Opinia" soseşte la ora 2 jum. p. m. şi se găseşte de vânzare zilnic la următoarele chioşcuri de ziare: Regiile Mihai Ene, Z. Baichis, librăriile Onceanu, Grosvald, Moscovici şi Braunstein, şi la depozitul de ziare din centrul oraşului până la ora 12 noaptea.

Cel mai nou antinevralgic
„Pirofen Werner"
Se recomandă in:
Migrene, nevralgii, dureri de cap, de dinţi, reumatice, nevralgii intercostale, etc.
Aprobate de Cons. Sanitar Superior cu No. 42432 din 2 Iulie 1932.
De vânzare la Farmacia WERNER Iaşi.

Becuri ELECTRICE garantate
Toate voltagele
mărcile TUNGSRAM, PHILIPS, WOLFSRAM, OSRAM etc.
Cumpăraţi cu preţurile fabricei la Depozitul General
Zaharia Weiss, Piaţa Unirei

ANUL XXIX No. 7689 | 3 LEI EXEMPLARUL | SAMBATA 10 DECEMBRIE 1932

OPINIA

ZIAR POLITIC COTIDIAN

ABONAM...
Lei ...
...GRAFICE:
IAȘI—STR. LAPUȘNEANU 37

Fundațiunea „Regele Ferdinand I"
București
Str. Știrbei Vodă 3
(Adm. Dom. Coroanei)

BON No.
25
PREMIILE GRATUITE ALE ZIARULUI OPINIA

Revizuirea conștiințelor

Un adevărat proces psihologic al conștiințelor omenești se evidențiază, prin schimbările profunde în modul de a privi realitatea socială de astăzi, sub toate aspectele ei.

Aceasta face să se spună adevărul banal, că ne găsim cu drept cuvânt în niște momente hotărâtoare în evoluția istorică a omenirii și implicit a țării noastre.

In timp ce în unele părți se cer revizuiri de tratate, în altele multe se cer revizuiri ale datoriilor de tot felul.

Bugetele tuturor statelor se revizuesc și dau mult de lucru celor ce le alcătuesc și pentru unele țări provoacă multe preocupări censorilor dela Geneva!..

Aceste serioase preocupări se resimt mai cu seamă de către angrosiștii Creditori din America... ce se lasă greu convinși de necesitatea unui morator impus de nevoi economice inexorabile și de suferințele maselor cetățenești, asupra cărora se repercutează toate rigorile legilor fiscale adequate veniturilor în disproporție cu posibilitățile de plată a noroadelor.

Revizuirea lucrărilor numeroaselor comisiuni de studii economice, a celor de dezarmare, ba acum recent și a convenției dela Lausanne etc...

Pactele de neagresiune între unele țări, meetinguri de protestare împotriva celor care turbură pacea lumii și respectarea tratatelor etc... Aceste și alte multe fapte concrete ne dau suficiente indicații, că *am intrat într'o fază foarte serioasă de revizuiri ale conștiințelor maselor cetățenești* și ale diriguitorilor.

Socotim un semn bun, plin de speranțe, că din toate aceste frământări politice, sociale și economice va încolți ceva mai omenesc în pustiul semănat din sufletele și conștiințele alterate de după războiul mondial.

Și ca o consecință logică a revizuirii valorilor, va urma, poate... și la noi o *revizuire a obrazurilor*, a simțirii și a liberării personalității prin cercetarea și găsirea unei stări de civilizație corespunzătoare sacrificiilor făcute de generațiile cu suflete idealiste și obrazuri nepătate.

Se constată din ce în ce mai evident, că criza generală ce ne bântue este în strânsă legătură cu criza personalităților și cu dezorientarea morală.

Acestea contribue în largă măsură la lipsa unei concepțiuni unitare a întregei vieți sociale, politice și economice; iar fără o concepție generală a vieții și fără oameni bine orientați și puternici din punct de vedere moral, toate problemele din prezent nu pot fi temeinic rezolvate.

VICTOR MUNTEANU

Intoarcerea dela Geneva

Reintorcându-se de la Geneva, primul ministru englez d. Macdonald s'a oprit la Paris, unde s'a luat fotografia alăturată. De la stânga: Miss Ishbell Macdonald, fiica premierului Angliei, lady Simon, soția ministrului britanic de externe, lord Tyrell, ambasadorul englez la Paris și Ramsay Macdonald.

Precum am anunțat însă, adunarea de la Geneva a eșuat, conferința dezarmării amânându-se pe 3 ani.

Dela repetiția generală

„JOLLY", CE ESTE ȘI CUM SE PREZINTA...

— D-L AUREL ION MAICAN EXPLICĂ... —

Bătrâna scenă de scânduri a Naționalului local s'a îmbrăcat în parchet cernit.

Cum se deschidea imaginea din clădirile venețiene și se pierde în luciul apei, așa se extompează liniile decorului cubist în oglinda parchetului...

?!?..

Ce-o fi?

O masă imensă ca 'n filmele cu Harry Liedtke încărcată cu porțelanuri și cristal, (pictate bineînțeles)... alunecă, împinsă de nimeni. Cei șapte lachei în fracuri violete fac doar mișcări de dans și gesturi de prestidigitatori...

Apoi pornesc în ritm de jazz-band de prin toate colțurile, uși, biblioteci, scaune, ferestre... ca la Micky-Maus. Numai că la Micky-Maus sunt desene, și aici: clădiri și mobile adevărate.

D. Aurel Maican, directorul de scenă, a găsit formula de a dubla numărul actorilor din piesă prin confecționarea unor mese și scaune care se mișcă, plâng sau râd de parcă... ar face teatru.

Iată... sosește o masă de bar, bondoacă... și frământată în linii de se aude cearta polițelor neplătite, cu sertarele.

Este bine garnisită cu frapiere, cupe, fructiere și sticle de toate formele și culorile.

Aurel Maican încearcă melodia de ghiață a shakerului ritmat pe muzică.

— „Ce-i aia „Jolly"? — întreb eu... și Aurel Maican cum rămăsese cu shakerul în mână, îmi răspunse:

— „Un shaker!..".

— ?!?

— „Ia un shaker. Shakerul e scena. Aici actorii, — și-mi arată zâmbind sticlele de șampanie și liquer...

Iei pe fiecare, scoți dopul după ce pe unele le-ai răcit și pe altele le-ai încălzit, torni în shaker... mestecі bine... și amestecând te strâmbi, dansezi, cânți... și apoi deschizi capacul. Cocktail-ul e gata. Dacă mixtura alcoolică și fructele au fost bune, cocktail-ul se cheamă „artă".

Asta e „Jolly". Prilej de artă... plastică, dramatică, coreografică, muzicală... cu un subiect pe care ieșenii îl vor cunoaște din programul spectacolelor sau din cronicile dramatice. „Jolly", interesanta lucrare a lui Luigi Chiarelly, e o îndrăzneață realizare scenică, nu atât pentru actorii ieșeni care au mari aptitudini de a se integra oricărui gen de artă dramatică, — cât pentru publicul ieșan nedeprins cu modul de a petrece de Crăciun al unei societăți engleze, cu musafiri cosmopoliți.

In locul atmosferei noastre cu cântece duioase, cu mâncări grase și vin bătrân, o atmosferă încinsă cu dansuri acrobatice, numere de ocazie și sunete de bar...

Și ca să termin, îți mai spun că printre aceste fire de artă ușoară, fire de culori, muzică, dansuri, linii drepte... firele acțiunii propriu zise, fire de adevărată artă teatrală..."

. . . .

Repetiția generală începe. Muzica!... Intră acrobații!... Acuma negrul face salturi mortale!... „Jeny nu așa!... mai adânc... mai multă suferință"... și glasul lui Aurel Maican se pierde în replicele personagiilor.

Miezea a ziuă când s'a terminat „generala", (prima ...generală), începută când se aprind luminile.

PETRU GRANCEA

Actualități politice

ZVONURI

și o mentalitate

Au și început să circule zvonurile despre o apropiată schimbare de guvern. Se pun înainte diferite persoane și grupări politice destinate a intra într'o coaliție guvernamentală, la dispoziția Suveranului.

Nu știm întrucât se întemeiază pe adevăr zvonurile în chestiune. Desprindem însă dintr'însele un nărav, o mentalitate care nu poate bucura pe nimeni.

E vorba iarăși de aranjamente de culise, de intrigi; de veleități personale; și pe deasupra o voință absolută a factorului suprem.

Despre o voință a poporului, exprimată prin vot liber, aproape nu se mai vorbește.

Și totuși, în impasul greu de astăzi, ar trebui să se recurgă în fine la forța mare a nației, care să se conducă prin puteri proprii, pe calea largă a afirmărilor obștești. In acest mod sănătos, prin guverne strict parlamentare, am scăpa de intrigăria cluburilor, grupulețelor și ambițioșilor,— întemeindu-ne pe programe și pe mari nevoi și aspirațiuni sociale

Dacă rămânem la falsitatea oligarhică de până acum, țara riscă să se destrame sub povora cumplită a crizei generale.

X.

Operație pe ocean

Vaporul „Europa", în drum din America spre Germania, s'a oprit în mijlocul oceanului, pentru a se putea face o urgentă intervenție chirurgicală. Comandorul Jansen căpătase o atât de puternică criză de apendicită, încât operația s'a impus imediat.

Medicul a lucrat grabnic și cu îndemânare. După 10 minute operația a fost terminată.

Elexirul veseliei

Un tratament pentru melancolici

La o clinică din Viena s'au făcut câteva experiențe interesante pentru vindecarea melancoliei. Profesorul dr. Hümmerfeld a preparat un medicament, care administrat pe cale bucală sau — mai eficace — prin injecții, provoacă persoanelor multă bună dispoziție.

Partea importantă este că efectul nu-i trecător, ca la alte rețete similare. După un regim regulat cu medicamentul respectiv, oameni melancolici au ajuns temperamente exuberante, vioaie. Se citează chiar cazul unui tânăr, care prin preparatul în chestiune a renunțat la gândul sinuciderii.

Ziarele vieneze salută cu entuziasm leacul tristeții. Și într'adevăr e o reală binefacere, în aceste vremuri grele, un mijloc de a provoca chiar artificial puțină veselie.

DIN TOATA LUMEA

Un război între copii.— Intr'un cartier din New-York s'a înregistrat o joacă cu urmări fatale. O ceată de peste 40 copii au organizat un... război în miniatură. Dar băeții nu s'au mulțumit numai cu obișnuitele bastoane care țin loc de săbii și cu „ghiulele" de hârtie. Ei s'au înarmat cu cuțite de bucătărie, cu praștii puternice, cu pietre și chiar cu revolvere sustrase din casa părinților.

Lupta s'a dat în micul parc din cartierul respectiv. La început ostilitățile au pornit sub formă de glumă, dar încet-încet copiii s'au înfierbântat, angajându-se într'o încăerare serioasă pe viață și pe moarte.

Rezultatul? Până să sosească autoritățile, 18 băeți au fost grav răniți, iar 2 au încetat din viață în drum spre spital. Ziarele protestează contra lipsei de control din partea părinților și contra filmelor de cinema care aprind imaginația necoaptă a copiilor.

Liga contra bârfelei.— La Copenhaga, din inițiativa unui grup de intelectuali, a luat ființă o societate originală, intitulată „liga contra bârfelei". Din însuș titlul ei, se constată că scopul asociației este de a lupta împotriva obiceiului urât al clevetirilor.

Liga va acționa printr'un mijloc, care în fond înseamnă și el o mică bârfeală: va denunța public printr'un buletin special și prin conferințe lunare pe cei ce vorbesc vrute și nevrute pe socoteala altora. In felul acesta se speră că bârfitorii, dacă nu vor dispărea cu totul, vor fi mai potoliți, mai discreți.

Probabil însă că la această acțiune nu vor adera prea multe femei!...

*

De ce nu se fardează Greta Garbo. — Un ziar parizian relatează că Greta Garbo nu se fardează decât în filme. In viața de toate zilele însă, apare cu tenul natural, fără rouge, fără negru, chiar și fără pudră.

Ziarul crede a ști că Greta Garbo evită fardul, fiindcă e atât de mândră, încât nu vrea să imite obiceiul comun al artiștilor, care în genere se fardează cu totul exagerat. E o explicație care cadrează bine cu temperamentul vedetei.

*

Divorsul și silueta.—Un proces original de divors s'a dezbătut în fața tribunalului din Chicago. Un anume Eddy Millth a cerut să fie despărțit de nevastă, pentrucă în cei doi ani da căsnicie a prins 16 kilograme. Or soțului îi place o femeie sveltă, cu siluetă.

Procesul a oferit dezbateri amuzante. Cel mai încurcat dintre toți era judecătorul, care nu știa cum să hotărească. In cele din urmă însă s'a ajuns la o împăcare, nevasta făgăduind că va urma o cură de slăbire, pentru a pierde bucluсașele kilograme...

UN TREN FURAT

CAZUL SENZAȚIONAL DIN AMERICA

Un caz într'adevăr senzațional s'a înregistrat în statul Oklahoma din America-de-Nord. Personalul căilor ferate a constatat cu uimire că un tren întreg dispăruse fără urme. Garnitura era formată din locomotivă și opt vagoane.

Cine a furat trenul și în ce direcție a fost îndreptat nu s'a putut stabili precis până în prezent. Se crede însă că trenul a fost furat de niște contrabandiști de alcool pentru un mare transport de băuturi spirtoase. Se fac cercetări pe toată rețeaua de căi ferate din America.

Premiul Nobel

donat de Galsworty Penclubului

Marele scriitor englez John Galsworthy, care a primit premiul Nobel de literatură pe anul curent, a donat toată suma Penclubului, al cărui președinte este.

Premiul se cifrează la 9000 lire sterling, adecă 6 și jumătate milioane lei.

In epoca „pacifismului"...

Noua uniformă a soldaților englezi, mai ușoară, mai comodă

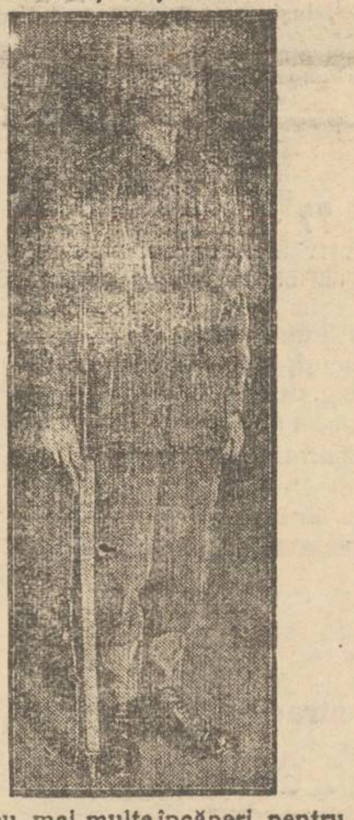

și... cu mai multe încăperi pentru gloanțe și granate.

In pag. 4-a:

ULTIMA ORA

telegrafică și telefonică

CUPONUL CREDITELOR URBANE

Motive care impun reducerea cuponului—Detentorii de bonuri fac greșală când se împotrivesc

Se propune de ipotecații Creditelor urbane reducerea cuponului la jumătate, lucru pe care detentorii de scrisuri urbane îl desaprobă și, cu siguranță, îl vor combate cu înverșunare.

Imi propun însă să le dovedesc că interesul lor real și neînșelat de iluzii, trebuie să vadă în această măsură pe cea mai eficace dintre toate, care le va aduce cea mai deplină siguranță, tocmai a acțiunilor ce le dețin.

Mai întâiu, reducerea cuponului, în conjunctura financiară de azi, nu le aduce nici o nedreptate; dimpotrivă ar fi o măsură de justiție socială, analoagă cu aceea deja introdusă în lege, de-a se fixa maximum de dobândă la creanță (și dobânda legală e prea mare azi, când se menține la 14 la sută). Căci dacă (azi) cu 27 lei (vorbesc de scrisurile urbane Iași) se cumpără o acțiune de 100 lei nominal, care produce4, 50 la sută anual (după ce s'a scăzut impozitul), aceasta înseamnează că 100 lei numerar produce (azi) o dobândă de 16,67 la sută!

Prin urmare, în ce privește venitul, detentorii nu au nici un motiv să se plângă și să se arate nemulțumiți?..

Atunci, unde stă nemulțumirea lor, grija lor? Nu este decât un singur răspuns: In teamă și nesiguranță: atât de cupon, cât și de însăși soarta scrisurilor, în momentul când ar fi să înceteze plata cuponului.

Dar să revin de unde am lăsat: dacă, deci, cuponul s'ar reduce la jumătate, ar însemna că suta de lei reală, ar produce un procent pe jumătate din 16,67, adică 8,33 la sută și, socot, ori cine va recunoaște că este un procent — *care dacă e sigur*,— formează astăzi o operațiune din cele mai rentabile.

Chestiunea capătă însă o față și mai interesantă, dacă am analiza ce se întâmplă acum, când se menține cuponul de 5 la sută și ce s'ar întâmpla atunci, când cuponul s'ar reduce la jumătate.

Cu cupon ridicat, foarte puțini debitorii mai pot face față restanțelor din ce în ce mai mari (și numărul acestora cred, se micșorează mereu) în cât într'un moment dat, imobilele celor cu restanță acumulate, trebuesc scoase mereu în vânzare (voiu analiza deosebit ce se întâmplă, atunci când legea ar opri pentru un timp mai îndelungat vânzările silite) și, în vremurile de azi, mai ales prin licitații la tribunal, prețurile obținute sunt așa de reduse, în cât, pe de o parte, se fac nedreptăți strigătoare la cer (ceea ce nu este un fenomen social tocmai de ne luat în seamă, când el se extinde, făcând tot mai multe victime, tocmai din elementele cele mai active și mai întreprinzătoare ale societății); iar, pe de altă parte, putându-se, cu astfel de prețuri, ca nici chiar Creditul să se poată suficient acoperi.

Să se ia în posesie de Credit? E, de sigur, o soluție in extremis, care are și aceasta multe dificultăți și, poate, chiar nesiguranță!

Și atunci se pune întrebarea: în asemenea condițiuni, e oare în interesul detentorilor de Scrisuri urbane, ca tocmai fondul care garantează însăși esența scrisurilor să se deprecieze prin multiplicarea scoaterilor în vânzare silită, la măcinare?

E ca și cum cineva s'ar mulțumi să știe că ia dobândă mare la banii săi— nedând însă nici o atenție capitalului, care ar fi în primejdie de a se devaloriza până dincolo de limită!

Hotărât lucru: interesul detentorilor este să mențină la cât mai mare valoare gajul ce-i garantează capitalul, mulțumindu-se, în vremuri ca cele de azi, (când Bănci din cele mai mari, și-au închis ghișeile, neplătind nici capetele) și cu un venit mai mic— dar sigur, având asigurat și capitalul.

Detentorul care-și pune nădejdea în energia cu care Ad-ția creditului va scoate mereu imobilele în vânzare, îmi dă impresia neprevăzătorului, care își taie singur craca de sub picioare!

Și apoi, mai este o chestie: o avalanșă de vânzări silite ar fi tocmai o negațiune a însuși scopului care a stat la baza creațiunii Creditelor urbane. Legiuitorul, socot, n'a avut în vedere să dea, în primul rând, posibilitatea de plasament sigur celor cu bani, ci a voit să înlesnească formarea unei proprietăți harnice și producătoare de statornice și cele mai sigure venituri pentru stat. Și dacă lucrul este așa, atunci legiuitorul nu va putea sta mult timp impasibil, la o astfel de acțiune distrugătoare și demoralizantă și de sigur va interveni (cum a și făcut)!

Fără îndoială, în asemenea situație, detentorul nu se poate felicita câtuși de puțin de soluția la care s'a ajuns, prin suspendarea execuțiilor silite, neavând în acelaș timp nici un drept de a bănui nici Ad-ției creditelor vre-o vinovăție, orice s'ar întâmpla, când acestia i s'a luat singurul mijloc de constrângere serioasă, pentru obținerea fondurilor trebuitoare plății cuponului, titlurilor eșite la sorți, cheltuelilor sale, etc.

Și, dacă situația este așa,—cum nu poate fi altfel,—cuminte lucru e oare ca Detentorul să se îndărătnicească să ceară cu ochii închiși, nevoind să vadă și să audă ce-i împrejurul său, plata neschimbată a cuponului său, când toate sunt acum schimbate și întoarse, de nu mai pot fi aduse acum nici de... Dumnezeu!?

Dar, să încercăm să analizăm ce urmează în cazul când se va reduce cuponul: 1 la sută mai sigură încassare a cuponului prin putința ce se dă debitorilor, de a-și plăti ratele regulat, la termene, și cel 2 la sută după cel mult câteva luni de dezorientare, (foarte naturală când e vorba de

(Continuarea în pagina II-a)

Bărbierittul plăcut

prin **CREMA-NIVEA**

Inainte de a vă săpuni, trebue să vă ungeţi obrazul cu Crema Nivea, insă nu prea mult, spre a nu impedeca formarea clăbucului. Veţi vedea că bărbierindu-vă chiar zilnic, pielea nu suferă. Nu veţi mai avea pe faţă roşeaţa neplăcută şi epiderma iritată şi jupuită. Veţi constata singur cum faţa D-v. va căpăta o infăţişare tinerească şi pielea netedă catifelată. Crema Nivea, nu poate fi inlocuită, fiindcă este singura care conţine "Eucerita" pe care se bazează efectul ei.

Cutii: Lei 16.oo — 72.oo / Tuburi de voiator: Lei 30.oo, 45.oo

Beiersdorf & Co. S. A. R., Braşov

Economii importante

realizaţi în preajma Crăciunului dându vă hainele spre curăţire sau revopsire la Fabrica

Martin Buchholzer

unde obţineţi o haină curăţită radical şi complect desinfectată

Preţuri reduse

Hemoroizi

Arusol-Goedecke

Timp de 25 ani incercat cu succes. Fără substanţe vătămătoare. De găsit la toate farmaciile şi droguerille.

Goedecke & Co. Berlin, Charlottenburg 1 Kaiserin-Augusta Alee 83

Depozit: Heinrich Stebenreichen, Bucureşti, Str. Smârdan No. 41

CURA cea mai raţională cu unt de peşte

pentru copii şi adulţi e numai acea cu:

Unt de peşte Iodoferat WERNER

Tonic, depurativ, nutritiv. Recomandat contra anemiei, scrofulozei, gutei, reumatismului etc.

Unt de Peşte Iodoferat cu fosfor WERNER

Special contra rachitismului, limfatismului şi reconfortant pentru copiii şi adulţi slăbiţi de munca intelectuală

Unt de Peşte Iodoferat cu mercur WERNER

Tonic depurativ şi curativ pentru sifilitici.

Pentru complectarea curei şi deplina ei reuşită ; luaţi în acelaş timp (înainte de masă VIN TONIC WERNER.

Respingeţi orice surogat, nimic nu poate inlocui Unt-ul de peşte. Iodoferat

Depozit principal :
FARMACIA CONST. I. WERNER, Iaşi

In provincie se trimite contra ramburs

Feriţi-vă de contrafaceri ; Cereţi numai flacoanele originale.

Aprobate de Consiliul Sanitar superior şi premiate.

Depurativul „Salparil"

Este cel mai bun depurativ al sângelui stricat.

Esenţă vegetală compusă din sucurile unor plante depurative şi stimulante. Se intrebuinţează cu mare succes în bolile cunoscute sub numele de: **gută; reumatism cronic; boli de piele, eczeme, furoncuii, mâncărimea şi erupţiunea pielei; la copii scrofuloşi, debili, limfatici** etc. şi în radere purificare a sângelui. Flaconul este insoţit de prospect

Depozit General Farmacia Curţei Regale

Fraţii Dr. Konya succesor Dr. E. Grozea Iaşi.

Unde nu se află, se trimite cu mandat prin poştă.

Incă 3 zile

mai rămîne deschisă în strada Lăpuşneanu

Grandioasa expoziţie de artă clasică

la care expun cei mai renumiţi maeştri ai penelului şi aquarelei. *Preţurile foarte reduse.*

Amatorii să nu piardă această unică ocazie.

Toată lumea poartă

Şaşoni şi Galoşi

Riga Quadrat

Lucrările Parlamentului

8 Decembrie

CAMERA — D-nii *Ţoni* şi *Beţianu* vorbesc la mesaj. D. *Gh. Brătianu* adresează o intrebare cu privire la apărarea naţională.

D. *Manolescu-Strunga* susţine că 'n alegerile din jud. Roman s'au comis abuzuri electorale.

D. *Madgearu* depune noulle proecte de legi financiare.

*

SENATUL — D. *Iuliu Maniu* arată că în condiţiile puse de Rusia, nu s'a putut incheia pactul de neagresiune. Guvernul român a trebuit să respingă propunerile.

D. *Iorga* se declară nemulţumit de acest răspuns.

D. *Maniu* repetă că formulele nu puteau fi acceptate şi că tratativele cu Rusia sânt definitiv incheiate.

D. mareşal *Averescu* intervine în discuţie, dar după primele cuvinte se simte rău şi e transportat acasă.

La sfârşit s'a depus proectul pentru suspendarea excuţiilor silite.

ŞI

ieşanul cumpătat va putea serba

revelionul

la

Teatrul Naţional

PUBLICAŢIE

Joi 22 Decembrie 1932 ora 11 a. m. la sediul Grupului E. 9 Gara Iaşi se va ţine licitaţie publică pentru următoarele materiale:

1) Târnuri de nuele cu coadă buc. 5000.

2) Târnuri de nuele fără coadă buc. 10000.

Ofertanţii vor depune odată cu oferta şi modelele în dublu. Furnitura va fi predată la Magazia E IX Gara Iaşi în termen de 30 zile dela comandă.

Pentru informaţii se vor adresa Grupului de Economat Gara Iaşi în orice zi de lucru.

La această licitaţie garanţia provizorie de 5 la sută nu se cere. Plicul cu oferta va fi adresată : *Grupului E IX Iaşi (Gara)* şi va purta neapărat menţiunea : Ofertă pentru târnuri de nuele, licitaţia din 22 | XII 1932.

Şeful Grupului E. IX
(ss) Deberth Petru

Convocare

Comitetul şcolar al *Seminarului Pedagogic Universitar din Iaşi*, convoacă în adunare generală pe părinţii elevilor şi pe persoanele care se interesează de bunul mers al acestei instituţii a se întruni în cancelaria şcolii *Duminică 11 Decembrie 1932* orele 10 dimineaţa, pentru a vota proectul de buget al anului 1933 şi a aproba diferite deschideri de credite pe anul 1932. Aceasta fiind a doua convocare hotărârile se vor lua cu orice număr de membri prezenţi.

Preşedinie, I. Găvănescu

Numeroşi voiajori păgubesc căile ferate?

prin transporturi nereglementare de mărfuri

Conductorii de trenuri personale au reclamat şefilor de gări, pe mai mulţi voiajori improvizaţi, care fac adevărate transporturi de mărfuri cu trenul.

Aceştia sunt găsiţi în vagoane cu câte 4—5 geamantane ce cântăresc până la 100 kg. Or un voiajor nu poate transporta, după regulament mai mult decât 30 kgr.

La percheziţiile făcute, s'au descoperit in geamandanele unora dintre voiajori adevărate bazare de mătăsuri, ciorapi, articole de galanterie, etc.

Despre aceste cazuri a fost avizat ministerul şi autorităţile ceferiste, care au dispus ca agenţii vamali să inspecteze trenurile. Voiajorii care vor fi găsiţi cu mărfuri peste greutatea reglementară, vor fi aspru amendaţi.

La inceput se credea că aceşti voiajori sunt inscrişi la Camerile de comerţ, dar s'a constatat că nu sunt de cât nişte transportători de mărfuri care prin procedeul lor au păgubit căile ferate cu sumi importante.

Gr. Spiru

80 locuitori în urmărirea unor hoţi

Unul din bandiţi lapidat de mulţime

Bălţi 9.—Un grup de 6 ţigani a incercat să jefuiască noaptea trecută casa unui ţăran din com. Funduri Vechi.

Fiind simţiţi de mai mulţi săteni, bandiţii au preferat să fugă. Au fost însă urmăriţi de circa 80 ţărani, care prinzând pe unul din ţigani, Vasile Coca, l'au omorât subt o ploaie de pietre. Hoţul şi-a dat sufletul în chinuri groaznice.

INFORMAŢIUNI

x Termenul de vizare, fără amendă, a contractelor de închiriere a fost prelungit până la 23 Decembrie a. c.

x D. chestor Eugen Pavlescu a fost numit conferenţiar definitiv de economie politică la facultatea de ştiinţi din Iaşi.

x Comisiunea interimară a oraşului Chişinău a hotărât în şedinţa de aseară, reducerea tarifului pe apă dela 14 la 11 lei metrul cub.

x D-na Maria Vasiliu, ingrijitoare la spitalul „Precista Mare" din Roman, a făcut acţiune în contencios, pentru a se anula decizia epitropiei Sfi. Spiridon, prin care a fost mutată intăi la spitalul din Tg. Frumos şi apoi la Iaşi.

x Conducătorii băncii „Creditul comercial" din Bârlad au reclamat parchetului pe foştii administratori ai băncii, d-nii Lăzăr şi Zisu Iacob.

Cazul face senzaţie la Bârlad, unde fraţii Iacob sunt bine cunoscuţi.

x Cofetăria „Paris" infiinţată de curând în str. Lăpuşneanu, s'a inchis ieri din cauza crizei. Pe geamurile localului au apărut bilete „de inchiriat".

Tren atacat cu pietre

de două ori în aceiaş săptămână

Astăzi dimineaţă trenul personal 732, a fost atacat cu pietre pe când inainta spre staţia Bulbuoaca din apropierea gării Tighina.

Pietrele au spart câteva geamuri dela un vagon de clasa III şi un geam dela un vagon de clasa II.

Au fost avizate autorităţile, care au inceput cercetări pentru descoperirea răufăcătorilor. De remarcat că acest tren a fost atacat cu pietre de două ori în decurs de o săptămână.

Sovietele cer extrădarea unei persoane

implicate în afacerea Agabecov

Chişinău 9.— A produs senzaţie cererea delegaţiei sovietice din comisiunea mixtă ruso-română de a extrăda urgent pe marinarul Grigore Alexeiev, intrucât autorităţile ruse sunt convinse că acesta se ascunde în Basarabia.

Precum se ştie, marinarul Alexeiev a jucat un rol insemnat în cunoscuta afacere Agabecov.

Grişa Alexeiev a fost achitat de Tribunalul de Iliov, şi s'a dispus expulzarea lui. Delegaţia sovietică a arătat în cererea ei că Grişa a atentat la viaţa unui inalt demnitar bolşevic.

O îndrăzneaţă excrocherie la Chişinău

Un inginer înşelat în chip ingenios

Chişinău 9.— Inginerul G. Lövenzohn din str. Nicolaevscaia No. 82, a adus la cunoştinţa parchetului un caz interesant.

Acum câtva timp i s'au furat inginerului mai multe bijuterii. Imediat după comiterea furtului, s'a prezentat păgubaşului un oarecare Victor Maleschi, care recomandându-se comisar de poliţie, i-a declarat că a arestat hoţul căutat.

D. Lövensohn i-a dat pretinsului comisar o sumă de bani.

Intr'adevăr peste câteva zile, Maleschi şi-a făcut din nou apariţia insoţit de un individ pe care l'a indicat drept hoţul în cauză. Acesta a recunoscut „fapta" şi inginerul a fost nevoit să mai dea lui Maleschi o altă sumă de bani pentru terminarea cercetărilor.

Dar de atunci nici Maleschi nici „hoţul" n'au mai revenit.

Poliţia a stabilit că impreună cu Maleschi a operat un oarecare Boris Popovici.

S'au intreprins cercetări pentru prinderea lor, rămânând să se stabilească dacă cei doi şantagişti sunt intr'adevăr şi autorii furtului de bijuterii de la inginerul de două ori excrocat.

Cor.

Spectacolele zilei

Unde mergem astăzi?..

9 Decembrie

Teatrul Naţional.—Relache.

Teatrul Cinema Trianon. — *„Cântecul nopţii"* cu Jean Kiepura, Magda Schneider şi Fritz Schulz : *„Lacrimi de iubire"* cu Ivan Koval, Samborsky şi Meg Lemonnier, Jurnal sonor *Paramount.*

Cinema Sidoli. — *„Floarea din Cuba"* cu Lawrence Tibet şi Lupe Velez ; *„Misterul camerii galbene"* cu Hugette Ex Duflos ; „Pat şi Patachon-şomeri"—(sketchuri) şi jurnal sonor Fox.

Teatrul Phönix — *„Comediana"* cu Sevilla Pastor şi Erna Siegler.

Cinema Ghelţer— „Ţarul Pavel et m-me Pompadour", un film de aventuri şi o complectare.

La Luther local de petrecere de primul rang, renovat în stil occidental înzestrat cu un **bar modern** în **sala de sus**. De la ora 10 seara **dans, în ambele săli**, în ritmul unei excelente orchestre jaz.

x *O impresionantă sinucidere* a unei fetiţe de 13 ani, a fost adusă la cunoştinţa parchetului de Tecuci.

Din cauză că a fost certată de părintele ei vitreg, feliţa Constanţa Balan din comuna Ţepu, a inghiţit o cantitate de apă tare.

Transportată imediat la spitalul din Tecuci, cu toate ajutoarele medicale, sinucigaşa a sucombat.

INFORMAŢIUNI

x Moara Şaraga din Bârlad a fost amendată cu 15000 lei, pentrucă a pus în vânzare făină alterată. După două expertize solicitate de conducătorii morii şi care au stabilit că intr'adevăr făina era alterată, amenda a fost confirmată de tribunal.

x Camera de agricultură a reclamat că incredinţând timbre agricole în valoare de 10.000 lei săteanului I. Tomiţă din Belceşti, acesta şi-a insuşit banii.

x **Balul anual studenţesc.**— Mâine seara la ora 9 jumătate va avea loc în saloanele „Sport şi Muzică", balul anual organizat de studenţii creştini din Iaşi. In tot timpul balului muzica 2 anti-aeriană va distra asistenţa cu cele mai noi şansonete.

In plus tombolă, poştă americană şi alte surprize.

x Tribunalul secţia I a inceput ieri judecarea procesului intentat perceptorului Sp. Rotaru din P. Illoaie, care simulând un atac banditesc, a incercat să sustragă sume de 55.000 lei.

Eri s'au ascultat martorii, după care şi-a dezvoltat rechizitoriul d. procuror Costinescu şi a vorbit în apărare d. av. P. Pogonat.

Azi va vorbi, tot în apărare, d. av. Rang, iar apoi se va da hotărirea.

x Duminică 18 Decembrie va avea loc în interiorul elegant al librăriei „Socec" vernisajul primei expoziţii a tânărului şi talentatului caricaturist Fink.

Dl. Adrian Pascu cunoscutul scriitor, va spune un cuvânt introductiv.

x Doctorul **BRENER** *specialist mamoş*, boli de femei, consultaţii de la 2 până la 4 p. m.

CUPONUL CREDITELOR URBANE

(Continuarea din pagina I-a)

lucruri noi şi cu aparenţă defavorabilă) o importantă ridicare a cursurilor !

S'ar părea la prima vedere, că afirm o... absurditate ! Cum adică ? Cuponul să cadă, iar cursul să se ridice ! ! Ei, bine, da ? Căci în primul rând nu mărimea cuponului e ceia ce ridică cursul, ci siguranţa care-i garantează plata la timp, inclusiv garanţia de fond.

Şi din siguranţa de plasament, se va scoate din multe safeur-numerar lăsat nefructificat, de teama nesiguranţei, mărind cererea care, cu necesitate, va provoca urcarea de care vorbiam mai sus.

Un emis de 35—40 la sută, inseamnă, chiar cu un cupon de 2,5 la sută, să aducă un procent de apr. 6 la sută, ceea ce, când este siguranţă deplină a dobânzii şi a capitalului, comparată cu nesiguranţa celorlalte intreprinderi, este un plasament excepţional !

Dar, prin absurditate, să admitem că presupunerea de ridicare a cursului este greşită, că adică, se va produce, pentru lungă durată, o scădere. Ei, bine, nici în acest caz, interesul detentorilor nu este zdruncinat: la o coborâre de curs, să zicem o jumătate, îi va corespunde acelaş venit total, cu avantajul că îşi va incasa cuponul cu mai multă siguranţă şi mai puţină insomnie. Dacă nu va scădea la jumătate, inseamnă că proporţional, cursul s'a ridicat faţă de cel actual, cu cupon de 5 la sută, şi atunci, are loc, tocmai prevederea noastră.

Incât, şi intr'un caz (când se ridică cursul, micşorându-se venitul) şi in altul (când scade cursul, dar creşte venitul), detentorul se găseşte tot mai avantajat, prin siguranţa şi punctualitatea incasării, plus menţinerea la un preţ mai ridicat a imobilelor ce gajează scrisurile.

Regret insă: tocmai această dublă siguranţă va face să se ridice valoarea scrisurilor, insănătoşindu-se astfel, — desigur, că parţial, dar o insănătoşire va fi, — piaţa acestor efecte publice, prin singurul leac hotărâtor şi eroic: privirea în faţă a realităţilor (oricât de neplăcute s'ar părea la prima cădere) prin adaptarea la dânsele, adaptare care conţine în ea sâmburele reinvierii creditului (instrument absolut necesar stadiului actual de evoluţie socială) pe simplul motiv că *angajamentele corespund putinţelor.*

Socot că cel mai insemnat folos ce şi'l pot aduce detentorii de scrisuri urbane e că ai inşişi să inlesnească această reducere de cupon.

Să se gândească bine d-nii detentori de scrisuri, în faţa alternativei că : decât o suspendare a vânzărilor silite (de care pot profita şi cei de rea credinţă, dacă or fi o mult mai convenabilă o primire regulată şi deplin asigurată de cupon, dublată şi de o sănătoasă menţinere la nivel ridicat al gajului.

Să cercetezi exact şi să salvezi maximum, e mai inţelepţesc lucru de cât să te indărâtniceşti să salvezi totul— periclitând şi puţinul (ba chiar multişorul) ce putea fi cu siguranţă salvat!

A. I.

RECENSAMÂNTUL FISCAL

Declarațiunile se primesc până mîne

Mâine expiră termenul fixat pentru depunerea declarațiilor referitoare la recesământul proprietăților clădite pentru periodul 1933—1937.

Joi 15 crt. comisiunile fixate de d-l ad-tor Ilie Florescu vor începe vizitarea sectoarelor potrivit itinerariului de mai jos: 15 Dec. — 1 Febr, str. Mitropoliei-Lozonschi); 15 Dec.—12 Febr. (Păcurari-Toma-Cozma); 15 Dec.-6 Febr. (Berăria veche-Perjoaia); 15 Dec.—28 Ianuar (Frumoasa iarmaroc); 15 Dec.—5 Februarie (Trei-Erarchi-Nicolina); 15 Dec.-9 Febr. (Lascar Catargiu — I. C. Brătianu); 15 Dec. 1 Febr. (M. Eminescu-Gh. Mârzescu); 15 Dec. 12 Febr. (Cuza-Vodă-L. Creangă; 15 Dec. 17 Ian. (Hala-Sft. Lazăr), 15 Dec. 20 Ian. (Elena-Doamna-Smârdan); 15 Dec. 12 Febr. (Arapu); 15 Dec. 2 Febr. (Eternitate-Tatarași) și 15 Dec. 6 Febr. (Brânduș-Abator).

Trucul ingenios al unui creditor

pentru a-și încasa o datorie

In fața tribunalului s'a judecat un interesant proces de exorcherie. Comerciantul I. Natanzohn din piața Unirii avea de incasat 3000 lei dela comerciantul Faivelovici din piața Cuza-Vodă. Acesta refuzând să inapoeze banii, d-na Natanzohn s'a dus la magazinul datornicului, unde s'a dat drept moșieriță. A luat mărfuri de 5000 lei și a dat 2000 lei asconto. Apoi a cerut să i se trimită marfa acasă, unde va plăti restul. Primind însă lucrurile, a refuzat să achite suma.

Comerciantul Faivelovici a reclamat cazul parchetului, care a trimis-o pe d-na Natansohn în judecată pentru excrocherie.

Procesul judecându-se în fața tribunalului, reclamanta a invocat o decizie a Inaltei Curți de Casație prin care se stabilește că un creditor poate utiliza orice truc spre a-și scoate banii dela debitorul rău platnic.

Tribunalul a achitat-o pe d-na Natansohn.

x La durere de cap, nevralgii. răceli et.
„DALIN" nu dă greș.
„DALIN" vindecă sigur.
Depozit Farmacia și Laborator Dr. Beceanu.

Moartea lui Salvador Scutari

a fost normală

Bănuelile nu sânt întemeiate

Misterul morții cunoscutului industriaș ieșan Salvador Scutari, (in jurul căreia se acumulaseră in ultimele zile fel de fel de svonuri), pare a fi in parte elucidat prin rezultatul autopsiei făcută ori de medicul legist al parchetului.

S'a stabilit că defunctul proprietar ieșan Salvador Scutari suferia de mult timp de tuberculoză, complicată cu nefrită cronică.

Intrucât insă d. Marcu Scutari (fratele defunctului) susține cu incăpățânare că fratele său n'a murit de moarte naturală, s'a hotărât trimiterea viscerelor spre analiză la Institutul de chimie.

*

Este interesant de amintit că in urmă cu câteva luni, pela sfârșitul lui August, d. Marcu Scutari, din str. Fulger No. 1 fratele lui Salvador Scutari) a introdus o reclamație la parchet prin care susținea că menajera Margareta Beiceva, cu care defunctul trăia in concubinaj, urmărește otrăvirea in mod progresiv a fratelui d-sale in complicitate cu șoferul Cezar Bălușeanu, din serviciul lui Salvador Scutari.

Parchetul a ordonat atunci facerea unei anchete, care n'a adus insă nici un rezultat, afacerea fiind clasată.

Și tot pe atunci șoferul respectiv a incetat din viață, bolnav de tuberculoză.

*

Am vizitat casa din strada Ion Creangă unde locuesc d-nele Margareta Beiceva și Sofia Tanaschev, fostele menajere ale lui Scutari. E o locuință frumoasă, cu un pronunțat caracter gospodăresc.

Intrucât d. Marcu Scutari afirma in denunț că fratele d-sale a fost transportat cu o anumită intenție din str. Fulger in str. Ion Creangă, am căutat să aflăm care a fost cauza acestei mutări.

Ni s'a spus că menajerele și copiile lor erau terorizate de d. Marcu Scutari, care fiind bolnăvicios bănuia pe toți ai casei. Faptul acesta neliniștea și pe Salvador. Și astfel s'au mutat cu toții in str. I. Creangă.

*

Cu câteva zile inainte de a muri, Salvador Scutari a intocmit un testament prin care lasă copiilor sale Valentina și Salvadorina in etate de 12 și 7 ani, intreaga avere. Uzufructul insă îl cedează fratelui d-sale cu excepția sumei de 1.400,000 lei, din venitul căreia să se acorde pensie viageră surorei d-sale din Galați.

Precum se vede d. Marcu Scutari n'a fost nedreptățit prin deciziile testamentare.

Astăzi după prânz se va face la cimitirul Eternitatea inhumarea rămășițelor pământești ale lui Salvador Scutari. *Al. Nestor*

CRIMA DIN IMPRUDENȚA

UN COPIL IMPUȘCAT DE UN GUARD COMUNAL

Sculeni 9 — O crimă din imprudență s'a comis in Rădeni, lânga Pârliți (jud. Bălți) in imprejurările următoare:

Secretarul numitei comune, d. Dumitru Crețu, trebuind să plece de acasă și temându-se să-și lase singură familia compusă din soție și doi copilași, a chemat pe guardul comunal Ștefan Ticu, rugându-l să-i păzească casa.

In acest scop, i-a recomandat să tragă câteva focuri de revolver in aer, spre a intimida pe răi-făcători. Guardul s'a executat, dar când a apăsat a doua oară pe trăgaciu, revolverul n'a mai luat foc.

In momentul când guardul incerca să demonteze arma, ea s'a descărcat și glontele a lovit pe copilul secretarului comunal anume Ion, in etate de 2 ani, care dormea in brațele mamei sale. Ca prin minune, femeia a scăpat neatinsă, dar nefericitul copil a incetat din viață. Criminalul din imprudență a fost arestat de jandarmi și inaintat parchetului de Bălți. El. Kreiman

Știri polițienești

Amenințat cu moartea.—D. Glückman Beniamin din str. Sft. Lazăr No. 31 s'a plâns poliției că, ducându-se la regia d-lui Leizer Cucireanu din str. C. Negri No. 23, să cumpere ceva, debitantul a scos un cuțit și l-ar fi amenințat cu moartea, dacă nu-i plătește o datorie de 60 lei.

Furturi.—In cursul nopții hoți necunoscuți au spart chioșcul de ziare din dreptul berăriei „Corso" și au furat cărți și reviste.

— Poliția cercetează pe Șoldan Alexandru din str. Canta No. 90 acuzat că a furat marfă dela Toivi Leibovici din str. Păcurari No. 43.

— Câte un furt de obiecte casnice s'a comis la locuințele d-lor: Pavel Pochița din strada Crucei 24, Fani Goldstein str. Labirint No. 5

— A fost inaintat poliției Mihai Prodan din str. Eternității No. 96, acuzat că a comis un furt la d-na Ana Trandafir din aceiaș stradă.

O descoperire interesantă— In curtea poliției, un câine a desgropat numeroase haine și obiecte casnice. S'a stabilit că obiectele au fost ingropate acolo de țiganii ce fuseseră arestați acum câteva zile.

Scandal la tribunal — A fost arestat Teodor Zaharia din Mironeasa-Iași, care a comis un scandal la tribunal.

Excrocherie — La cafeneaua „Europa" din str. Ștefan cel Mare un negustor lăsase un pachet. Ceva mai târziu, s'a prezintat un băiețel cu un bilet și a luat pachetul. Spre seară, s'a constatat că biletul era falș. REP.

TEATRUL PHOENIX — **ultimele 3 spectacole**
Trupa de operetă Siegler în frunte cu SEVILA PASTOR și Erna Siegler

VINERI 9 Decembrie pentru ultima oară ora 10 seara
Comedianta
SÂMBĂTĂ 10 Dec. MATINEU ora 4
Negresa

SÂMBĂTĂ 10 și DUMINICA 11 Dec. ora 10 seara
Premiera **ALLO! LILY**
DUMINICĂ 11 Dec. MATINEU ora 4
Comedianta

Alegerile comunale în jud. Iași

continuă în perfectă liniște

Alte rezultate

Am stat de vorbă cu d. prefect V. Petrovanu in ceeace privește alegerile comunale din județul nostru.

D-sa ne spune că alegerile decurg in cea perfectă liniște, — in regiunea noastră neavând până in prezent prilejul să constate ceva anormal.

S'au făcut alegeri in 21 comune, alegându-se 232 consilieri, din care 211 revin guvernului.

Rezultatele pe ziua de ieri sunt: din comunele Aroneanu, Cârjoaia, Gropnița și Belcești, —național-țărăniștii au recoltat 31 locuri de consilier și 4 de primar; georgiștii 8 consilieri; duciștii 5 consilieri; țărăniștii dezidenți 4 consilieri.

Alegerile mai continuă până Joi 15 crt. totalul consilierilor de ales fiind de 804",—și-a incheiat declarațiile d. Petrovanu. Hb.

Consiliul municipal convocat

ca să rezolve problema apei

Proectul unei „regii mixte"

La primărie se continuă studiul pentru inființarea casei autonome a apei. S'a ajuns până acum la concluzia că trebuie inființată o regie mixtă a apei.

Chestiunea va fi adusă Mercuri in discuția consiliului municipal.

In legătură cu aceasta, d primar P. Bogdan ne-a declarat:

— „O regie autonomă a apei, este unica soluție, ce se poate aduce in problema aceasta vitală. Municipiul nu poate căpăta nici un fel de imprumut și nici nu poate administra separat fondul apei, de celelalte fonduri. După doi ani de experiențe cred că d-nii consilieri vor fi convinși de necesitatea inființării acestei regii".

*

Din cele ce s'au pregătit până acum, putem da următoarele amănunte cu privire la organizarea regiei.

Instituția va fi condusă de un consiliu de administrație format din consilieri ai municipiului. In fruntea regiei va fi un director care va lucra cu o delegație permanentă a consiliului de administrație.

Consiliul municipal va avea oficiul de control al activității regiei. *Rep.*

INFORMAȚIUNI

x Pavilionul pentru studiul malariei situat in curtea spitalului Socola, este complect terminat. Activitatea a și inceput la această instituție, creată prin concursul celebrului institut Rockefeller.

x Luni 12 Decembrie ora 6 seara, va avea loc in saloanele Bragadirului un *ceai dansant* in folosul Azilului de bătrâne „Maria Catargi".

x In fața tribunalului secția I a venit spre judecare procesul de daune cerute de d. Mihai Sadoveanu.

D-sa solicită ca justiția să obligе epitropia Sft. Spiridon la 500 lei pe zi daune, pentrucă i-a reziliat contractul de exploatare a apelor Slănicului.

Ieri tribunalul a admis noui martori.

x Profesorii de toate gradele sânt convocați pentru astă seară la cercul didactic, având a li se face comunicări importante.

x *Asociația Culturală a Femeilor Evree*, invită membrele și publicul la *Expoziția lucrurilor de la Bazar* care va fi deschisă numai o singură zi Sâmbătă 10 Decembrie ora 4—7, in localul Grădinei de copii, la Cultura.

Obiectele expuse se pot cumpăra.

x **Dela comunitatea israelită** — Secția culturală a comunității israelite s'a intrunit aseară in ședință plenară. S'a discutat despre școlile israelite și s'a instituit o comisiune care să viziteze toate școlile evreiești și să inainteze un raport amănunțit cu privire la situația acestor instituții din toate punctele de vedere.

S'a mai constituit și o comisiune, care să se intereseze de învățământul religios mosaic, in școlile statului, in conformitate cu dispozițiunile ministerului instrucțiunii.

Secția s'a mai ocupat și de alte chestiuni in legătură cu mișcarea culturală.

Ședința viitoare a fost fixată pentru Marți ora 9 seara.

x Gimnaziul din Tg. Frumos va da in ziua de 22 Dec. o mare serbare, in scopul adunării de fonduri. Cetățenii sunt rugați a lua parte.

x Tusa și răgușeala, in bronchitele gripale, dispar repede cu Pastilele gumoase de Eucalipt Benzomentholate alternând cu Drageiele Borococainizate Dr. Rătianu ambele aprobate de Cons. Sanitar Superior.
Depozit: Farmacia Dr. Rătianu Iași str. Cuza Vodă 48. Marcă depusă. Se trimite la cerere contra ramburs.

x Festival.— Amintim că Duminecă 11 Dec., a. c. ora 4 p. m, are loc la Ateneul popular Tatarași un festival organizat de societatea sportivă „Gh. Lascăr" a elevilor liceului Internat.

Fondurile vor servi pentru o frumoasă excursie ce elevii intenționează să facă inainte de Pești.

Credem că publicul ieșean înțelege folosul moral al unei asemenea excursii și va lua parte in cât mai mare număr la acest frumos festival.

x *„Un domn și un ceasornic"* o nuvelă humoristică a marelui scriitor Georges Courteline, in care humorul se impletește cu bicirea moravurilor, va fi o lectură care va descreți frunțile tuturor. Nuvela face parte din bogatul material literar și informativ al *„Almanahului Ilustra 1933"* care apare la jumătatea lunei Decembrie.

x Trupa de operete M. Siegler in frunte cu excelenta subretă d-na Sevilla Pastor, mai rămâne in localitate până Duminecă seara.

Astă-seară reia succesul „Comediana", iar mâine seara și Duminecă seara va oferi o nouă premieră: „Allo Lily!". text de Liffen și muzica de Halm.

x Dați pentru frații voștri săraci și necăjiți.

TEATRUL NAȚIONAL
Mâine Sâmbătă 10 Decembrie
premiera:
„JOLLY"
Comedie in 3 acte de Luigi Chiarelli
DISTRIBUȚIA:
Jeny, Helcu, Taie, Jolly Jocker, Don Jaime, Cock
El. Bărbulescu, Any Braeschy, Ecat. Maican, Tudor Călin, St. Morcovescu-Teleajen, Gh. Răzvan
7 invitați
7 valeți
6 cântăreți de jazz
1 servitor negru
Direcția de scenă: AUREL ION MAICAN
Biletele la „Brașcu".

Azi la Cinema Gheltzer — Filmul Milioanelor
ȚARUL PAVEL I și M-me de POMPADOUR
cu Fritz Körtner și Liana Haid. Regia Volkoff și Grun
O CRIMA IN ALASKA
și HAROLD LOID în vacanță de vară

Activitatea feministă

Sâmbătă 10 c. or. 4 jum. are loc obișnuita intrunire a membrelor „Asociației pentru emanciparea civilă și publică a femeilor române" la sediul din strada Buzdugan No. 8.

Se vor discuta chestiuni de interes actual ca și chestiuni privitoare la activitatea „Alianței internaționale pentru sufragiul femeei" a cărei delegate pe lângă Liga Națiunilor se ocupă de probleme de importanță capitală ca „Protecția copilului" etc.

Biblioteca Asociației este la dispoziția d-nelor membre ca și ziare de studiu și informații asupra tuturor problemelor ce privesc soarta femeiei ca: „Ziarul nostru", La Française, Le nouvement féministe Le feminisme chétin, Die Frau, Frauenpresse, Jus suffragi, Equal Right.

Doamnele membre ca și orice persoană ce se interesează de problema socială a situației femeei, sunt rugate a lua parte.

✚

Adânc indureraţi: Constantin Negară soț, Maria și Dimitrie Todirașcu părinți, Vasile și Alexandrina Todirașcu cu fiul, Gheorghe și Paraschiva Todirașcu cu copii, Zumfira Todirașcu cu copii, frați, soră, cumnate și nepoți, Cristina D. Băncescu cu copii, vară și familiile înrudite anunță cu durere incetarea din viață a scumpei lor

Maria C. Negară

în ziua de 8 Decembrie ora 8 d.a. după o scurtă și grea suferință. Inmormântarea va avea loc Sâmbătă 10 Decembrie ora 1 d. a. Cortegiul va porni din str. Codrescu 19 la cimitirul Eternitatea

Familia Drăghici face cunoscut și roagă pe această cale toate rudele și prietenii să ia parte la oficierea parastasului de 1 an ce va avea loc in ziua de Sâmbătă 10 Decembrie ora 11 a. m. la cimitirul „Eternitatea", pentru scumpa și iubita lor fiică, soră și cumnată

Elena Col. Adam

De vânzare
In ziua de 12 Decembrie 1932 la Tribunalul Iași s. 8 imobilul din Iași str. Păcurari 85 fost 81 compus din 5 camere, 2 antrete, subsol și circa 700 m. p. teren. Licitația incepe dela 150.000 lei. Garanția lei 7500.
Prima Societate de Economie Iași

Vreau să devin mamă, de Crăciun!

ULTIMA ORĂ

Uşoară indispoziţie a d-lui mareşal Averescu

în şedinţa de ieri a Senatului

Bucureşti 9. — In şedinţa de ieri a Senatului, după duelul oratoric I. Maniu—N. Iorga, la ora 5 şi jum. s'a dat cuvântul d-lui mareşal Averescu.

Mareşalul dădea semne de oboseală, vorbea foarte încet şi la un moment dat s'a oprit, păstrând o tăcere lungă.

D. preşedinte N. Costăchescu a propus mareşalului o suspendare a şedinţei. D. Averescu a răspuns că nu-i nevoe, de oarece îşi va termina cuvântarea în câteva minute. S'a aşezat puţin pe scaun; însă când a voit să se scoale, a avut un acces de leşin.

*

D. Costăchescu a suspendat imediat şedinţa. D. mareşal Averescu a fost transportat într'o secţiune a Senatului, unde d-nii dr. Angelescu, dr. Popovici şi alţi senatori-medici i-au dat ajutoare.

D. Averescu şi-a revenit repede, căpătându-şi întreaga voioiciune. A declarat că se simte în depline puteri şi va continua cuvântarea în şedinţa de astăzi a Senatului.

D. Titulescu însă a ripostat:

— „Ba să stai în casă şi să te odihneşti. Dacă n'ai să vrei, vom da ordin să se încue uşile Senatului".

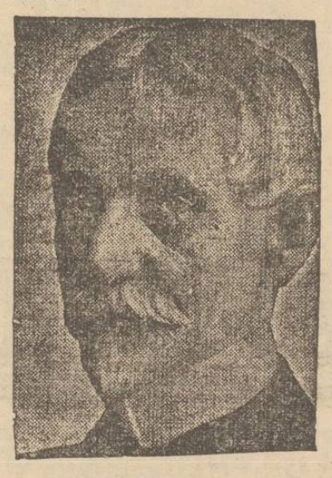

D. mareşal Averescu

Miniştrii prezenţi au strâns mâna, cu căldură, d-lui Averescu. Apoi pacientul a plecat cu automobilul la domiciliul său de la Şosea.

*

D. mareşal Averescu era gripat şi ţinuse dietă. Medicii l-au sfătuit să stea în casă. Insă mareşalul n'a voit, ci a asistat la o şedinţă a Camerei, iar ieri a luat cuvântul la Senat.

Aseară s'a dat un buletin medical semnat de d-nii prof. dr. Dobrovici, prof. C. Daniel, prof. Metianu şi dr. A. Daniel, — buletin în care se arată că d. mareşal Averescu se află în stare gripală şi că peste 3 sau 4 zile va putea ieşi din casă.

*

Aseară, numeroşi fruntaşi politici s'au interesat de starea d-lui Averescu. De la Palatul regal s'au cerut telefonic informaţiuni. D. Averescu a fost vizitat aseară de d-nii N. Titulescu, N. Iorga, I. G. Duca, generalii Văitoianu, Alevra şi Nicoleanu etc.

D. Iuliu Maniu s'a informat de mai multe ori despre starea pacientului.

Se poate constata cu satisfacţie, că d. mareşal Averescu are numai o indispoziţie trecătoare.

Ofensiva Japoneză

a reînceput în Mandciuria

Londra 9. —Guvernul japonez, considerând eşuate încercările de la Liga Naţiunilor pentru rezolvirea conflictului chino-japonez, şi cum aceste tratative dau răgaz chinezilor să-şi întărească poziţiile, — a dat ordin trupelor japoneze să înceapă o companie energică în Mandciuria.

Domneşte ger mare; totuşi japonezii au început ofensiva generală.

UN CONFLICT

ANGLO-SOVIETIC

Londra 9 — Ministrul de externe britanic a primit ieri o notă verbală dela ambasadorul Sovietelor, în care acesta exprimă regrete pentru articolul injust apărut în oficiosul rus „Isvestia".

In acel articol se afirma că „Inteligence Service" ar fi pregătit falşificarea unor documente, în scopul de a se porni campanie contra Sovietelor.

x In rebuinţaţi „MARIN" remediu suveran contra guturaiului, previne şi vindecă orice afecţiune a căilor nasale şi respiratorii. De găsit în tuburi originale la *Farmacia Dr. Beceanu Piaţa Halei Iaşi.*

ORA 3

Groaznică prăbuşire a unui avion

în cimitirul Bellu din Bucureşti, pe când avea loc parastasul pentru Romeo Popescu

Bucureşti 9.—Astăzi dimineaţa a avut loc parastasul de un an în amintirea aviatorului Romeo Popescu. S'a oficiat un serviciu religios la biserica Sf. Gheorghe-Nou, după care numeroasa asistenţă formată în special din militari s'a dus la cimitirul Bellu şi a depus jerbe de flori pe mormântul nefericitului pilot.

Dela Pipera decolase o exadrilă de trei avioane, spre a face evoluţii în văzduh deasupra cimitirului. La un moment dat, un avion „Set", condus de căpitanul Domăşneanu, a suferit un accident la motor şi s'a prăbuşit în cimitir. Ofiţerul pilot cu ambele picioare rupte şi cu leziuni interne a fost transportat în agonie la spital.

Asupra asistenţei acest accident a provocat o extraordinară impresie.

Un împrumut de 40 milioane lei

pentru Creditul Urban din Iaşi

Bucureşti 9.—Consiliul de administraţie al Casei de Depuneri, în urma unei intervenţiuni a ministerului de finanţe, a aprobat un împrumut de 40 milioane lei pentru Creditul Urban din Iaşi.

Imprumutul va servi pentru achitarea unui împrumut anterior de 17 milioane lei şi pentru asigurarea plăţii cuponului pe Ianuar. In parlament va fi adusă o lege specială, prin care Creditul Urban din Iaşi este autorizat să facă împrumutul.

Sesiunea de examene de capacitate

pentru profesorii secundari

Buc. 9 —Asociaţia licenţianţilor universitari secţia Iaşi a cerut ministerului instrucţiunii ca la examenul de capacitate pentru profesorii secundari să fie admişi toţi licenţiaţii, nu numai cei rămaşi dela sesiunea anterioară.

Ministerul instrucţiunii a răspuns că examenul din Ianuar constituie o sesiune de lichidare a situaţiei din trecut. Alt examen nu se va acorda, deoarece legea opreşte categoric.

Tatăl asasin din Bucureşti

a fost arestat

Buc, 9.— Mecanicul Ludovic Lew care şi-a ucis copilul, a fost arestat astăzi dimineaţă. El hotărâse năuc prin Obor.

Asasinul a recunoscut fapta, declarând că în urma unei certe, a tăiat beregata copilului. Tatăl criminal prezintă însă semne de demenţă.

Directorul Teatrului din Craiova

dat în judecată pentru fals

Bucureşti 9. — Ziarul „Universul" primeşte ştirea că cunoscutul literat d. A. de Hertz, directorul teatrului Naţional din Craiova, e urmărit de justiţie pentru acuzaţiunea de fals în acte publice.

Parchetul de Dolj a deschis acţiune publică, în caza art 126 cod penal. Dosarul afacerii a fost trimis la cabinetul de instrucţie, pentru darea în judecată a d-lui A. de Hertz.

O conferinţă urgentă

a statelor din Mica Antantă

Praga 9.— Din cercurile politice se anunţă că a fost convocată, pentru ziua de 15 Decembre la Belgrad, o conferinţă extraordinară a miniştrilor de externe ai statelor din Mica Antantă, — pentru fixarea atitudinei faţă de noua situaţie internaţională.

Ministrul de externe cehoslovac, d. Beneş, care se află la Geneva, va pleca direct la Belgrad. Conferinţa va ţine probabil o singură zi.

Un proect pentru amnistierea

unor infracţiuni speciale

Bucureşti 9 — In şedinţa de ieri a Camerei, d. A. Popov deputat lupist, a depus un proect de lege din iniţiativă parlamentară, în care se prevede amnistia pentru toate infracţiunile în legătură cu lupta contra cametei, lupta pentru conversiune şi pentru suspendarea execuţiilor silite.

Această amnistie e socotită necesară, fiind vorba de infracţiuni comise sub impulsul unor mari transformări sociale, care-şi găsesc astăzi o expresiune legală.

Camera a admis urgenţa.

CRIMA ORIBILA

A UNUI TATĂ

Bucureşti 9 — In şoseaua Pantelimon 161 locuia mecanicul Lew cu nevasta lui şi cu fiul Iosif în etate de 10 ani.

Mecanicul lucrase câtva timp la Ploeşti, dar acuma era şomer. Casa era întreţinută de nevastă, lucrătoare la fabrica de parchete „Schirma".

Ieri a izbucnit o ceartă între soţi, pe motiv că bărbatul nu câştigă. Copilul s'a amestecat, luând partea mamei.

Şi atunci, orbit de furie, Lew a luat un cuţit şi a tăiat beregata copilaşului.

Copilul a murit la spitalul Colţea; iar tatăl criminal a dispărut.

Accident

Dela etajul atelierului de croitorie „Leonard" din str. Academiei, a căzut pe trotuar un fier de calcat.

Tocmai atunci trecea o studentă care a fost lovită grav la laba piciorului. Fata a leşinat de durere şi a fost transportată la spital.

Spaimă fatală

Ploeşti 9 — Factorul postal Allinca (dela oficiul Urlaţi) s'a dus aseară cu corespondenţă, la locuinţa d-lui Şt. Dinculescu.

Factorul a bătut în poartă, iar d. Dinculescu s'a speriat, că-l atacă hoţii. Sub puterea spaimei, Dinculescu a tras câteva focuri de revolver.

Factorul, rănit la ambele picioare, a fost dus la spital.

Un deputat exclus

din partidul socialist

Bucureşti 9. — Partidul socialdemocrat a publicat un comunicat prin care anunţă că este exclus din partid d. N. Măscăuţeanu deputat socialist de Ismail.

D. Măscăuţeanu este acuzat că a servit ca informator militaro-poliţienesc; că a proferat ameninţări grave în timpul campaniei electorale; că ar fi comis excrocherii şi alte fapte infarmante.

Altă crimă politică

în închisoarea din Sofia

Sofia 9.— Ieri după amiază, în închisoarea centrală, deţinutul politic Cârstev Dermengiev a fost ucis de deţinutul macedonean Anghel Ştefanov.

Ştefanov mai avea câteva zile până la ramificarea osânzei. A primit însă (în împrejurări necunoscute) ordinul de la comitetul revoluţionar macedonean, să ucidă pe Dermengiev.

Ştefanov a luat un fier dela pat, l-a ascuţit de o piatră, şi a reuşit să comită asasinatul.

PRINDEREA AUTORILOR SPARGEREI

DELA BANCA DE CREDIT MARUNT DIN IAŞI

Cetitorii noştrii îşi amintesc, desigur de îndrăzneaţa spargere comisă acum două luni la Banca de Credit Mărunt din str. Ştefan cel Mare.

Intr'o Duminică seara, indivizii Gh. Livinţ şi Maria Palaghien Misanciuc, servitori la d. Nemirovschi directorul băncii, au furat cheile din buzunarul stăpânului lor, au pătruns în localul băncii, au descuiat casa de bani şi cu o ştangă de fier au spart portiţele interioare. Dintr'o casetă hoţii au furat 94.981 lei.

Hoţii s'au întors apoi la casa stăpânului lor, au pus la loc cheile şi au dispărut.

Dimineaţă s'a descoperit furtul. D. chestor Pavlescu a organizat urmărirea, Au fost trimise fotografii în toată Moldova şi Basarabia. Ieri Gh. Livinţ a fost găsit în comuna Ciocăltani-Orhei, de către jandarmi, care l-au trimis la Iaşi.

Azi dimineaţă d. Gasparovici şeful poliţiei judiciare, şi d. comisar Em. C. Vasiliu au început cercetările. Hoţul a mărturisit furtul şi domiciliul complicei sale. La percheziţie, într'o cizmă s'au găsit 11.000 lei. Ceilalţi bani sunt la concubina lui.

La ora 11 s'a făcut reconstituirea furtului. Hoţul a arătat cum a operat.

O echipă de poliţişti a plecat în Basarabia pentru arestarea Mariei Misanciuc.

Alt furt

Necunoscuţi făcători de rele au comis un furt la locuinţa d-rei Singher, din str. Sf. Teodor, funcţionară la banca Marcovici. Hoţii au luat haine şi obiecte casnice de valoare.

Azi dimineaţă gardianul public din str. Trei Erarchi a găsit obiectele furate, în curtea casei cu No. 3. Hoţul a putut fi identificat. Poliţia a luat măsuri pentru arestarea lui. Rep.

UN CAZ COMPLICAT

DE GESTIUNE MILITARA

ÎN FAŢA CONSILIULUI DE RAZBOI

Autoritaţile superioare dela cercul de recrutare din Storojinet, au fost sesizate de unele nereguli ce s'ar petrece la acea unitate.

Făcându-se o inspecţie inopinantă şi o anchetă severă la personalul administrativ, s'a putut afla că locotenentul administrativ Istrati Zavada s'ar preta la unele abuzuri cari privesc bugetul armatei.

Cazul a fost raportat comandantului cercului de recrutare din Storojinet, care l'a trimis pe ofiţer în judecata Consiliului de război al Corp. IV.

Procesul a fost sorocit pentru azi dimineaţa. Şedinţa a fost prezidată de d. colonel Ionescu comandantul brigăzii 14 Infanterie.

Ministerul reprezentat de d. comisar regal maior Groholschi.

D. grefier Gafencu dă citire ordonanţei definitive de dare în judecată, prin care se constată că lot Istrati Zavada ar fi culpabil de sustragere de bani publici.

Se procedează la audierea mai multor martori, ai acuzării şi ai apărării.

Comisarul regal d. maior Groholţchi face apoi un documentat rechizitoriu, căutând să dovedească culpabilitatea ofiţerului.

Apărarea reprezentată de d. avocat Omer Popovici cere amânarea procesului, întrucât nu există nici o convingere asupra culpabilităţii ofiţerului. D-sa arată că s'ar comite cea mai gravă eroare judiciară dacă s'ar da o sentinţă în acest proces numai pe baza dovezilor existente până în prezent.

Surţine că procesul nu poate fi judecat până ce Curtea de Conturi nu se va pronunţa asupra gestiunii registrelor.

Curtea intră în deliberare asupra incidentului ridicat de apărare.

După o lungă deliberare procesul se amână până după pronunţarea Curţii de Conturi.

D. Zelea

INFORMAŢIUNI

x *Se cunosc împrejurările în care Episcopul Nicodim a demisionat din stăreţia Mânăstirii Neamţ.*

Au trecut de atunci două luni şi tot nu s'a putut numi un nou stareţ, deoarece nici un monah al mânăstirei n'a primit însărcinarea.

I.P.S.S. Mitropolitul a telegrafiat ieri Episcopului Nicodim, invitându-l la Iaşi şi rugându-l să-şi retragă demisia.

P.S.S Nicodim, care se află suferind, a răspuns că se va prezinta la Mitropolie îndată ce starea sănătăţii îi va permite.

Ieşeni, primiţi cu bunăvoinţă Caravana Milosteniei, care vrea să ducă o rază de bucurie acolo unde-i lipsă şi suferinţă.

x Piaţa cerealelor se prezintă calmă. Pentru grâu de 74, cu 4—6 la sută corpuri straine se oferă în Iaşi 56.000 lei. Porumbul costează 12.000 lei vagonul; iar orzul 15 000 lei.

x *Studenţii universitari* serbează mâne ziua de 10 Decembre. Dimineaţă se va oficia un serviciu religios la Mitropolie.

x Un cunoscut umorist ieşean a încredinţat librăriei „Soceo" să-i editeze de Crăciun o foaie de „ravaşe de plăcintă".

Intr'un ciclu de 60 de versuri, defilează personalităţi ieşene din toate categoriile sociale.

D. prof. Octav Mayer, titularul catedrei de calcul diferenţial şi integral dela facultatea de ştiinţe din Iaşi, a fost chemat la catedra vacantă de geometrie descriptivă de la aceiaşi facultate.

x *Alegerea de primar dela Aroneanu*—Rezultatul alegerii de primar din această comună, a adus un frumos succes liberalilor ducişti, cărora le-au mai lipsit câteva voturi spre a cuceri locul de primar. Au obţinut Nat.-ţăraniştii 178 voturi, liberalii ducişti 153 voturi iar georgiştii 64 voturi. Au luat liberalii 5 locuri, ţăraniştii 5 locuri, iar georgiştii nici unul.

x D. Iţic Hună, cafegiu din str. Cucu, ne roagă să precizăm că d-sa n'a desbrăcat cu forţa pe datornicul său Zilberştein; ci acesta şi-a lăsat de bună voe paltonul amanet, până la plata sumei de 800 lei pe care o datoreşte. Cazul este cercetat actualmente la Siguranţă.

x Contra durerilor musculare şi articulare, reumatice, sau gutoase, cereţi Franzbranntwein Mentoformic Dr. Rătianu aprobat de Cons. Sanitar Superior.

Depozit Farmacia Dr. Rătianu Iaşi str. Cuza Vodă 48. Marcă depusă.

x Lămpile „Lumière"-Paris Oricine din noi a remarcat în filme efectul lămpilor „Lumière" şi fiecare ar avea dorinţa de a avea o astfel de lampă. Aflăm că librăria „Invăţătorul Român" a obţinut reprezentanţa acestor lămpi astfel că ieşenii vor avea ocazia să-şi modernizeze căminurile, mai ales în preajma sărbătorilor. Lămpile „Lumière-Paris" pe cât sunt de frumoase pe atât sunt de eftine. Vizitaţi expoziţia librăriei „Invăţătorul Român" din Piaţa Unirei.

Informaţiuni

x Cel mai eftin şi cel mai conştiincios serveşte magazinul PODSUDEK, Piaţa Unirei.

Iată câteva preţuri:

Icre de Manciuria	Lei 270	kg.
Salam de Sibiu	„ 150	„
Salam a la Sibiu	„ 100	„
Schweitzer veritabil	„ 200	„

x O stofă frumoasă
O cupă impecabilă
Un preţ surprinzător de eftin
Obţineţi numai la EDUARD.

x Ping-Pong (Tenis de masă) jocuri complecte, precum rachete şi mingi separate la secţia sportivă dela „Cartea Românească".

x In ziua de Duminică 11 Decembrie a.c. ora 10 dim. va avea loc sfinţirea bisericei Cuvioasa Paraschiva de lângă Fundaţia Regelui Ferdinand. Serviciul religios va fi oficiat de către P.S.S. Episcopul Leu asistat de un sobor de preoţi. Epitropia acestei biserici roagă pe toţi enoriaşii şi bunii creştini să bine voiască a lua lua parte la această solemnitate.

x Vizitaţi magazinul Quadrat *Depozitul Fabricei de Galoşi şi Şoşoni* marca cea mai răspândită pe tot globul pământesc. Formele cele mai moderne, durabilitatea garantată, Iaşi strada Ştefan cel Mare No. 15, alăturea de Banca Emanoil Marcovici. En-gros.-En-detail.

SALON DE MODE
GISELLE
str. Cuza-Vodă 46
(peste drum de Sfatul Negustoresc)
aduce la cunoştinţa Onor. clientelei că a adus modelele cele mai recente,
Vizitaţi spre convingere.

DE VÂNZARE în total sau în parte, imobilul din str. Muzelor 12. Informaţii: Serion, Iaşi, Muzelor 6 şi Danielopol, Bucureşti, Mureşeanu 1. Intermediari admiş.

Vreau să devin mamă, de Crăciun!

In vederea sărbătorilor
Vechea fabrică de Boiangerie şi curăţătorie chimică
Fulgerul din Bucureşti
face mari reduceri de preţuri la vopsit şi curăţit

ANUL XXIX No. 7690

6 pagini 3 lei

DUMINICA 11 DECEMBRIE 1932

ABONAMENTE
Lei 1000
AT.
IAȘI.—

Fundațiunea „Regele Ferdinand I"
București
Str. Știrbei Vodă 3
(Adm. Dom. Coroanei)

OPINIA

ZIAR POLITIC COTIDIAN

BON No. 26
PREMIILE GRATUITE ALE ZIARULUI OPINIA

PE CALEA CEA BUNĂ

Statul este o gospodarie vaste, complicată și ca atare greu de guvernat. Aceastâ gospodărie, de la a cărei bună stare atârnă fericirea individuală, sufere in mod statornic de o mare lipsă: lipsa de unitate și continuitate în conducere și aceasta din cauză că este o proprietate fără stăpân, este lucrul nimănui, este o ficțiune, care nu trăește de cât prin alții, iar aceștia apucă frânele din întâmplare, le ține de azi pe mâni, lucrează ceva, ca să nu li se reproșeze că n'au făcut nimic, dar lucrează fără orientare și mai ales fără suflet și fără interes de un adevărat și bun proprietar.

Conduci o avere ce nu-ți aparține și ce avere! De aici ispitele, poftele, tendințele rele, toleranța abuzurilor cași neobservarea lor, care toate se rezumă in pagube mari în această vastă gospodărie; veniturile nu mai ajung și atunci corectivul obicinuit: împrumuturi și noui impozite pe capul unităților, ce formează statul cu persoana și averea lor. Ei plătesc gloabe, ei sufăr toate urmările nepregatirei și indiferenții celor ce dețin provizoratul puterei, la care se ajunge prin metodele cele mai detestabile, având ca unic scop traiul bun pentru sine și ai săi.

Deabia acum au început a se deștepta mai bine și mai complect conducătorii, găsind spărturile vasului și dându-și osteneală a le astupa. Ce bine ar fi fost dacă această „minte de pe urmă" ar fi fost cu doi ani mai devreme! Limitarea importului, creșterea și perfecționarea producției, asigurarea exportului, reducerea luxului și a risipei in organizarea de stat și ca urmare: raționala înțelegere a obligațiunilor noastre, care ne strâng de gât și ne innădușă. N'am mai mult decât o pâne și sânt dator cu două ori chiar cu una. Ce voiu face? Voiu da pânea ca să mor cu gloria că am fost cinstit? Curioasă mentalitate! Dar sântem amenințați cu intrigi diplomatice, sântem aproape izolați, ca să ne temem și să... fim cinstiți. Este un joc de șah; o mișcare ghibace și toate mișeliile vor dispare, venind mintea la loc celor ce și-au pierdut bunul simț. Trecutul se poate reinvia sub o formă oarecare și situația de azi ne va face mai atenți.

Dacă in țara noastră va fi un singur cap luminat și acela va fi pus la locul său; docă în loc de unul vor fi mai multe, hotărâte a lucra din toate puterile numai pentru binele patriei, nu vom avea să ne temem. Falșele prejudecăți vor dispare ca prin farmec, rațiunea le va lua locul; anemia corpului social va lua sfârșit și chinul ce ne distruge treptat va fi înlocuit cu o prosperitate negândită. Unde este lâncezire, va fi viață; și dușmănia streinilor se va reduce la un zîmbet de amărăciune și decepție.

Modestia și bunătatea noastră au fost interpretate greșit și de aici abuzul ce s'a făcut de aceste falșe aprecieri.

Să ne silim a ne îndrepta defectele, pentruca să avem considerația, pe care o merităm.

V. CIREȘ

AUTORIZAȚII PROVIZORI

O polemică s'a iscat în localitate, pe chestia stării higienice a unui mare local de consum. Speța in sine interesează prea puțin; în schimb prezintă însemnătate mărturisirile autorității competente cum că se dau „autorizații provizorii" de funcționare a localurilor.

In numele sănătății publice, serviciul sanitar cere cutărui patron să execute anume prescripțiuni. I se dă un termen; și i se mai dă altul; și încă un al treelea. Situația aceasta „provizorie" durează luni de zile; ba și mai mult...

De aici pornesc încurcăturile: cereri de închidere a localului, procese de contravenție, certuri etc.

Iar cetățenii au o firească nedumerire. De ce se dau autorizații provizorii și de ce se îngădue termene pentru satisfacerea cerințelor sanitare?

Dacă cutare cerință este necesară (altfel se închide localul), mai poate încăpea îngăduință? Dacă sănătatea publică e in primejdie, e admis bal să se îngădue primejdia 15 zile, și apoi o lună, și iar o lună etc?!

Iar dacă începe îngăduința, fiindcă nu-i primejdie, — atunci...

A emenea anomalii ar dispare dacă ar înceta provizoratul autorizațiilor. Prea este generalizat și prea durează mult provizoratul acesta!

Lr.

„OPINIA" LITERARĂ ȘI ARTISTICĂ

Vorbe...

Se fură...

„Se fură" a ajuns ca un fel de refren al zilei. Cotidian se descoperă noui nereguli, noui lipsuri suspecte. Fraude la marină, fraude la cadastru, fraude fiscale, fraude vamale,.. în sfârșit tot soiul de fraudă posibile și imposibile. Ai impresia în acest dans uriaș al fraudelor, că fiecare ban public dispare misterios decum a fost zmuls din mâna contribuabilului. Parcă toate sertarele și casetele oficiale ar comunica secret cu buzunare mai mult sau mai puțin cunoscute, cu persoane care nu sânt pedepsite decât până la delapidarea câtorva sute de lei!..

Totuș aspectul acesta dela noi rămâne cu totul în umbră față de un recent caz petrecut in America. Acolo, în statul Oklahoma, s'a furat un tren întreg. Opt vagoane și o locomotivă au dispărut enigmatic, ca la comanda unei baghete vrăjite.

Un tren întreg!.. Pe lângă această ispravă magică, micile „scamatorii suspecte" dela noi par pe drept cuvânt niște fleacuri. Intr'adevăr, sântem înapoiați!.. Cei de peste ocean au realizat ultima expresie a tehnicei moderne în materia respectivă. Oare când vom putea ajunge și noi la gradul splendid al progresului american?..

i. b.

...și fapte

Cărți de sticlă

Industria franceză a reușit să fabrice o sticlă atât de fină și subțire, încât s'a putut confecționa un fel de hârtie din sticlă. „Hârtia" aceasta e opacă și prinde foarte bine litere de tipar in diferite culori. Apoi, cu o anumită substanță chimică, literele pot fi șterse, permițând să se imprime un alt text.

Pe această nouă „hârtie" s'au tipărit șase mii exemplare dintr'o piesă a lui Tristan Bernard. Un volum costă prețul exorbitant de 3200 lei. Totuș se găsesc amatori, care doresc probabil să păstreze ca o curiozitate prima carte de sticlă...

Dialog în doi

Ea: Vrei să stăm colo singuri?

El: Da!

— Dar n'ai să te apropii prea mult de mine?

— Nu.

— Și n'ai să mă săruți?

— Nu.

— Atunci de ce să stăm colo singuri?

Diferite știri

— *Romanul „Ion"* al lui Liviu Rebreanu a fost dramatizat de către Mihai Sorbul.

Piesa s'a reprezintat la Teatrul Național din București și a obținut un remarcabil succes, rolul titular fiind interpretat de N. Băltățeanu.

— *Un nou film* — operetă cu mica și vioaea actriță germană Dolly Hass se toarnă la Berlin. Filmul se va intitula „Ștrengărița".

— *Puiu Iancovescu* continuă preparativele pentru a-și închegha în Capitală un nou teatru.

Se afirmă că din această formațiune artistică va face parte și simpaticul Calmuck, recent pensionat dela Naționalul ieșan.

Tunelul

— In tren, dragă, cind am trecut prin tunel, vecinul de bancă m'a sărutat.

— Biatul băeat; a încasat probabil două palme...

— Nu; știam ca mai sint câteva tuneluri...

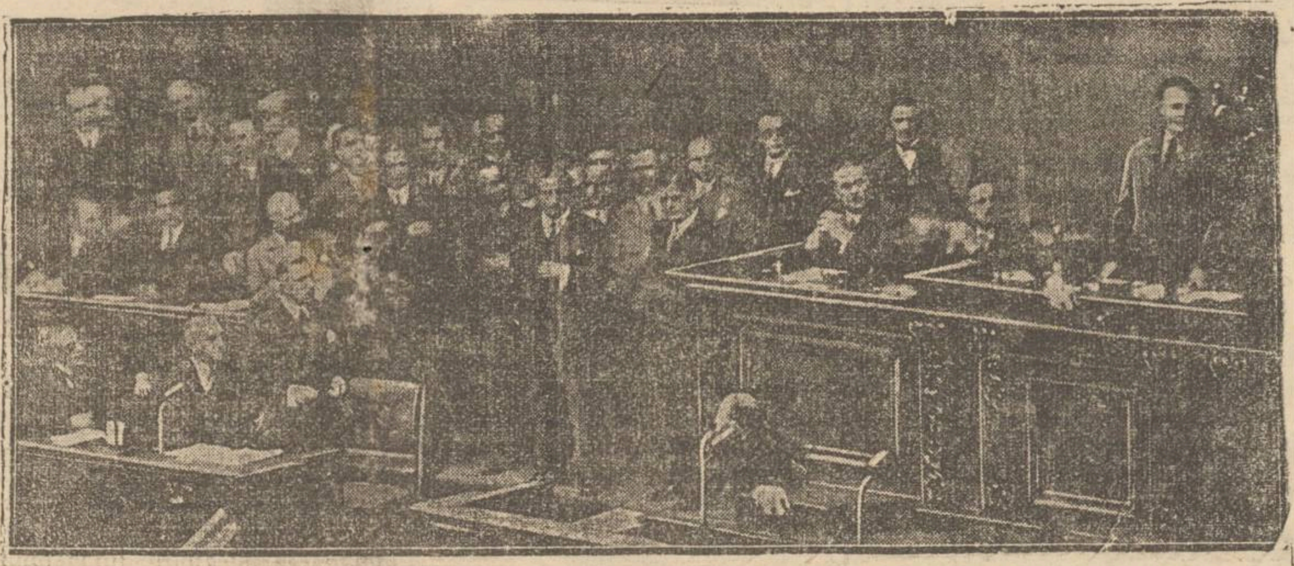

NOUL PARLAMENT GERMAN

Ședința de deschidere a noului Reichstag. In dreapta, în picioare: fruntașul hitlerist Goering care a fost reales președinte parlamentului german.

HOOVER ȘI ALCOOLUL

O DECLARAȚIE A PREȘEDINTELUI AMERICAN

Un ziar american publică următoarea declarație făcută de d. Hoover, încă actualul președinte al Statelor-Unite.

— „Pe chestia înlăturării prohibiției s'a desfășurat cea mai demagogică propagandă. Știți că dela început am fost pentru menținerea legii în vigoare și rămân hotărât la această părere.

„Cred că introducerea băuturilor alcoolice va insemna cea mai mare nenorocire pentru țară. Viciul se va împrăștia cu furie și vom ajunge un popor de bețivi. In sincerul meu patriotism, sânt dator să atrag atenția celora ce-și iau o grea răspundere pentru o greșală imensă. Mai ales în vremurile de astăzi, consumul spirtoaselor nu trebuie permis".

Această declarație a d-lui Hoover este mult comentată peste ocean.

Un inginer se sinucide

fiindcă nu i-a reușit invenția

Un caz impresionant de sinucidere s'a înregistrat la Filadelfia (Statele-Unite). Tânărul inginer Walter Wends, in etate de 29 ani, și-a pus capăt vieții cu un foc de revolver.

In scrisoarea lăsată, sinucigașul arată in chip duios cum patru ani lucrase cu râvnă la realizarea unei ivenții senzaționale: un aparat pentru a hrăni pe oameni prin electricitate, desființând sistemul alimentar de astăzi. Spre a înfăptui planul, inginerul și-a cheltuit toată averea.

Rămas complect sărac și cu invenția neizbutită, a ajuns intr'o deprimare sufletească atât de puternică, încât a închelat prin sinucidere o viață începută cu cele mai grandioase iluzii.

DIN TOATĂ LUMEA

Casă cu stafii. — La Londra a încetat din viață acum câteva zile un anume John Petterson, om destul de bogat. Acesta își creiase o celebritate originală prin superstițiile sale ciudate. Credea cu atâta convingere în eresuri, încât sacrifica până și surse importante de venituri. Se citează în această privință un caz intr'adevăr surprinzător.

Petterson era proprietarul unui mare imobil din Walterstreet. Clădirea are 26 camere și-i putea aduce în fiecare an un aport de câteva sute mii lei. Totuș, timp de 14 ani, toate apartamentele au rămas neînchiriate, deoarece proprietarul credea că locuințele sânt vizitate de strigoi.

Clădirea respectivă era cunoscută sub numele de „casa cu stafii". Și populația, în repetate rânduri, îl ironiza pe curiosul proprietar. Cu toate acestea el a rămas credincios superstiției până la moarte. Abea acum, după decesul lui, casa a fost închiriată și, precum era de așteptat, nu s'a găsit nicio fantomă!..

*

„Moartea" care vorbește. — Elisabeth Mount, directoarea unui liceu din New-York, a murit de curând, lăsând un legat original. Toată averea defunctei a rămas școlii, cu singura condițiune ca în fiecare an la deschiderea cursurilor, toate elevele și profesoarele să fie adunate in sala de recepție și să asculte un discurs al dispărutei imprimat pe o placă de gramofon.

Această rugăminte a fost îndeplinită pentru prima dată anul acesta. Intreg personalul liceului și toate școlărițele, într'o pioasă solemnitate, au auzit glasul moartei, care în cuvinte inimoase îndemna pe toți la muncă, ordine și cinste.

E un exemplu frumos și rar.

*

O imitație fatală. — Băeatul Luigi Borri din Genua (Italia) văzuse la cinema o scenă de film, în care un parașutist coborâră cu o simplă umbrelă dela etajul 30 al unui „zgârie-nouri" din America. Copilul crezând că faptul e posibil, s'a gândit să imite scena, scomptând reușita sigură cu atât mai mult cu cât el se cobora dela etajul II al casei părintești.

Naivul băeat s'a prins de brâu o umbrelă deschisă și s'a aruncat de pe fereastră in stradă. Umbrela s'a rupt și nefericitul copil a fost găsit mort pe trotuar.

*

Liga femeilor roșcate. — La Hollywood a luat ființă o grupare interesantă intitulată „liga femeilor roșcate".

Se înțelege că în această societate nu sint primite decît acele reprezintante ale Evei care au părul in nuanță roșă.

Acum această culoare a coafurei este foarte modernă, și deaceia multe femei își vâpsesc părul. Pentru locul de președintă a ligii a fost propusă cunoscuta vedetă de cinema Clara Bow, supranumită precum se știe „roșcata drăcoasă". Dar s'au inregistrat unele împotriviri, motivate pe faptul că părul actriței n'ar avea culoare naturală. Și mi car președinta să nu fie vâpsită!..

HITLER ȘI FOTOGRAFIILE

O indiscreție interesantă

Ziarul german „Der Tag" relatează o indiscreție interesantă despre Adolf Hitler. Numita gazetă susține că șeful naționai-socialiștilor protestează adesea în fața intimilor săi contra fotografiilor ce apar în ziare.

Hitler nu vrea — pe cât se pare — să fie înfățișat mai bătrân și cu un fizic neagreabil. Deaceia este în special adversarul neînduplecat al caricaturiștilor, care-l prezintă deobiceiu în chip exagerat și grotesc.

Pentru ziarele partidului său, Hitler nu acordă decât acele fotografii, pe care le-a găsit reușite. Să fie oare și acesta un calcul electoral, având în vedere că'n Germania votează și femeile?...

IDEI ȘI FAPTE

Când cad primii fulgi...

Au căzut alaltăeri primii fulgi de zăpadă; altădată aducătoare de bucurie mare copilașilor rumeni, fericiți și zburdalnici, — astăzi sperietoare, aducătoare de necazuri și suferințe celor mici, ca și celor mari. A descins în fine și iarna asta înfricoșătoare, pe meleagurile noastre oropsite. E rece, e trist peste tot.

Și Dv., care v'ați așteptat să înflorească perii și sub cerul țării noastre, ca în Bulgaria; să se coace căpșunele ca în vestita „Vale a Rozelor"!

Vedeți însă, că și Dumnezeul negustorilor de haine gata și de șoșoni, nu-i de lemn. S'au aprovizionat felurițiî intermediari cu cantități mari de mărfuri; au investit bani mulți și multe polițe in afaceri rentabile; au depozitat in prăvăliile și beciurile lor vagoane de ceapă și cartofi și s'au pregătit să numere câștiguri grase. Când colo, vremea s'a menținut frumoasă timp de multe săptămâni, spre disperarea lăcustelor pofticioase.

Iată că Cel de Sus a dat ascultare plânselelor lor sfâșietoare, s'au îndurat rugămințele lor fierbinți, și i-a blogoslovit cu „o vreme rea" — visul lor din totdeauna.

Grăbiți-vă deci și aprovizionați-vă din timp cu cele trebuincioase cuiburilor voastre: galoși pentru soție, șoșoni și paltoane pentru copii, lemne pentru iarnă, zarzavaturi.

Grăbiți-vă. Fiindcă la urcarea prețurilor contribuie nu numai zvonurile „tendențioase" despre inflație, restricțiile la negoțul cu devize, contingentarea mărfurilor; și dările excesive, ci și primii fulgi de zăpadă, altă dată aducătoare de bucurie, azi prevestitoare de sărăcie, de mizerii in plus.

Are în definitiv și iarna părțile ei bune, farmecul ei specific. E plăcut să ai de toate, să stai în căldură, să-ți răsfeți odraslele cu povești minunate la gura sobii. Și-ți mângâie doar obrajii vântul rece și fulgii de zăpadă, când ești bine înțolit, când apa nu-ți pătrunde prin crăpăturile ghetelor.

Numai că nici Atotputernicul nu mai știe, sau nu mai vrea să rezolve favorabil întrebarea chinuitoare: — „De unde bani? De unde mijloace pentru atâtea cumpărături indispensabile?"

Și sunt dinainte sortiți zecile de mii de cetățeni să se complacă într'una în aceiași mizerie, in aceiași sărăcie lucie. Lemnele și șoșonii, paltoanele și cartofii, — sunt in prezent obiecte de lux pentru atâția nevoiași, pentru atâtea mii de semeni.

...In casă e frig, ca afară; vântul năprasnic suflă între pereții cuiburilor ruinate; copilașii tremură și plâng că le e foame; gospodina se întoarce din piața cu coșul gol, tatăl amână mereu cumpărăturile necesare la sfântul așteaptă — e acesta un spectacol mâhnitor pe care'l au „la domiciliu" atâția ieșeni.

...Cad primii fulgi de zăpadă și o disperare fără margini cuprinde sufletele tuturor!

I. L. BASARABEANU

DIN BASARABIA

CONSTRUCȚII MONUMENTALE

IN ȚINUTUL BĂLȚILOR

CUM SE LUCREAZĂ IN EPARHIA HOTINULUI — OPERA P. S. S. EPISCOPULUI VISARION

In toamna acestui an am fost pentru a doua oară la Bălți.

Când te apropii de târgul basarabean, din depărtare predomină îndeosebi așezarea orașului, gara Pământeni, căzărmile și catedrala episcopală, iar de pe platoul de N—V. al târgului, noua reședință episcopală.

La Aprilie viitor se împlinesc zece ani decând a luat ființă episcopia Hotinului și de când P. S. Episcop Visarion muncește continuu și cu apostolică râvnă in acest înțelenit nord al Basarabiei.

Știu prea bine, că P. Sf. Sa n'are nevoie de laudele mele; îi cer însă iertare, dacă încerc să arăt in acest articol, in chip foarte sumar, celace am văzut cu ochii. Roadele unei munci prodigioase care te impresionează, nu rebuiesc trecute sub tăcere, ci făcute cunoscut la câți mai mulți, căci îndemnul și pilda ce ne vine nouă din această eparhie din nordul Basarabiei au rostul și tâlcul lor deosebit în cumplitele vremuri de criză prin care trecem.

In toamna anului 1924, la stăruința P. Sf. Sale, s'a început construirea catedralei din centrul orașului. Până în 1931 lucrarea a costat 13.238.715 lei. E o clădire monumentală.

Se muncește de zor la lucrările de beton și tencuială. Ornamentația și pictura interioară nu-s încă începute. In acelaș an, pe platoul de N-V. al orașului, s'a început construcția reședinței episcopale, în mijlocul unui parc și pepiniere model de 20 ha. teren. Până în 1931 clădirea impunătoare a costat 5.815.427 lei. Lucrarea era pe sfârșite și urma să fie inaugurată chiar anul acesta. Pecetia clădirei se vede de departe; deasupra, din pietre colorate, ca un drapel pe-o cazarmă, stă mitra episcopală.

In acelaș parc și în acelaș an s'a început construirea capelei episcopiei „Cuvioasa Paraschiva" și care până la la 1931 costase 967.430 lei.

Alături cu parcul amintit, pe un teren de 7 ha., s'a ridicat pentru gospodăria episcopală și personalul monahal al episcopiei, o casă de locuit, hambare, și alte atenanse.

„Le-am făcut gospodărie și călugărilor — îmi spune P. Sf. Visarion — ca să aibă tot ce le trebuie pentru traiul monahicesc".

Biserica „Sf. Apostoli" in Bălți, terminată în 1928, care a costat aproape 2 milioane lei; și biserica „Sf. Voevozi" în vechiul obor de vite, începută în 1926, se află în construcție.

La marginea orașului, pe platoul dinspre amează, a obținut de la Primăria Bălți 15 ha. pentru cimitirul nou „Adormirea", unde se află în construcție o frumoasă capelă. Deoparte și de alta a șoselei care iesă din oraș, clădiri noi de chirpici, la fel cu cele făcute de sinistrații noștri

(Continuarea în pagina II-a)

In pag. 4-a:
ULTIMA ORA

„TRETORN"
Marca mondială
ultimele nouătăţi în
Şoşoni şi Galoşi
de vânzare la
VECHIUL MAGAZIN
Cocoşul de Aur
H. Braunştein
Str. Ştefan cel Mare 4

De vânzare

In ziua de 12 Decembrie 1932 la Tribunalul Iaşi s. 3 imobilul din Iaşi str. Păcurari 85 fost 81 compus din 5 camere, 2 antrete, subsol şi circa 700 m. p. teren. Licitaţia începe dela 180.000 lei. Garanţia lei 7500.
Prima Societate de Economie Iaşi

DOCTORUL
Ovidiu Cordescu
consultă zilnic pentru boli de
Nas, gât şi urechi
dela 4—7 p. m.
în str. Mârzescu No. 16

DOCTOR
M. MATASARU
Specializat la Paris—fost asistent de spital la Paris
Boli interne:
INIMA, PLĂMÂNI
şi tratamentul tuberculozei pulmonare cu Pneumatorax artificial
Str. Mârzescu 16 (parter)
Cons. 9—10 a. m. şi 3—6 p.m.

DOCTOR
Corneliu Stoian
şi-a reluat consultaţiile
Genito - urinare, sifilis, venerice
Consultaţii 4—7
strada I. C. Brătianu No. 58

DOCTOR
MIHAIL DEREVICI
MEDIC PRIMAR
Boalele sistemului nervos şi ale glandelor cu secreţie internă
Tratamentul sifilisului nervos
Cons. 4—8 p. m.
Casele Farmaciei Dr. Căpăţână (str. Elisabeta 2)

Cunoaşte-te pe tine însuţi
Oglinda trădează fotografia spune totul
Dar *o fotografie bună* realizată după progresele artei moderne, nu se poate obţine decât la cel mai apreciat fotograf ieşan
ZAHARIA WEISS
Furnizorul Curţii Regale
Atelier fotografic în genul marilor case din străinătate.

Saloanele „Sfatului Negustoresc"

Luni 12 Decembrie ora 9 seara precis

Conferinţa d-lui *C. Săteanu*

„Anecdote vesele şi triste dela Junimea"

V. Alexandri — T. Maiorescu
M. Eminescu — P. P. Carp
I. Creangă — I. Negruzzi

Dl. **Const. Meissner**, fost ministru, va rosti cuvântul introductiv, tratând despre „*Junimea*".

Invitaţiile lansate sunt strict personale.

Togal
acţionează repede şi sigur la
Reumatism / Gută
Dureri de Cap / Gripă
Sciatică, lumbago, răceli şi nevralgii. Dizolvă acidul uric! 6000 de atestate medicale! Eficace chiar şi în cazuri cronice. Insistaţi asupra Togal-ului!

BUCURIA UNUI DIVORS

SE TERMINĂ IN CHIP DRAMATIC

Un caz curios s'a întâmplat în comuna Soloneţ (Succava). De curând locuitorul Gh. Rotaru se căsătorise cu fata Veronica Grăciunescu. N'a trecut însă mult şi între soţi s'au iscat certuri violente. In cele din urmă bărbatul a fost nevoit să ceară divors.

Tribunalul, apreciind situaţia, a admis despărţirea în defavoarea nevestei. Când Gh. Rotaru a auzit sentinţa, a fost cuprins de o bucurie extraordinară. A început să ţipe, să cânte, să joace, să îmbrăţişeze lumea.

Omul, din cauza bucuriei extreme, a înebunit şi a fost trimes la un ospiciu.

Lucrările Parlamentului

9 Decembre

CAMERA.—D. *Madgearu*, răspunzând d-lui Toma, arată că amânarea alcătuirii budgetului a fost absolut necesară.

La întrebarea altui parlamentar, d. Madgearu anunţă desfiinţarea timbrului pe pâne.

*

SENATUL.—Preşedintele adunării citeşte o scrisoare a d-lui Averescu, prin care mareşalul mulţumeşte senatului pentru simpatia dovedită cu prilejul accidentului din şedinţa de acum două zile.

Se ia apoi în discuţie proectul de lege pentru suspendarea execuţiilor silite.

D. *Manoilescu* declară că va vota legea.

După ce mai vorbesc alţi senatori, legea e pusă la vot şi aprobată cu unele mici completări.

Spectacolele zilei

Unde mergem astăzi?..

10 Decembrie

Teatrul Naţional. — „*Jolly*" comedie în 3 acte de Luigi Chiarelli. Traducere de d. Iorgu Iordan.

Teatrul Cinema Trianon. — „*Cântecul nopţii*" cu Jean Kiepura, Magda Schneider şi Fritz Schulz: „*Lacrimi de iubire*" cu Ivan Koval, Samborsky şi Meg Lemonnier, Jurnal sonor *Paramount*.

Cinema Sidoli. — „*Floarea din Cuba*" cu Lawrence Tibet şi Lupe Velez; „*Misterul camerii galbene*" cu Hugette Ex Duflos; „Pat şi Patachon-şomeri"—(sketchuri) şi jurnal sonor Fox.

Teatrul Phönix.— La matineu „*Negresa*"; seara „*Allo Lily*" cu Sevilla Pastor şi Erna Siegler.

Cinema Ghelter— „Ţarul Pavel et m-me Pompadour", un film de aventuri şi o complectare.

La Luther local de petrecere de primul rang, renovat în stil occidental înzestrat cu un **bar modern în sala de sus.** De la ora 10 seara **dans, în ambele săli,** în ritmul unei excelente orchestre jaz.

x Bătăturile le înlăturaţi sigur cu „Coricol".
Depozit: Farmacia Polak, str. Ştefan cel Mare.

TEATRUL NAŢIONAL

Astă seară premiera:

J O L L Y

Comedie în 3 acte de Luigi Chiarelli

Mâine în matineu

A N U Ţ A

Comedie de Lucreţia Petrescu

Mâine seara

J O L L Y

Informaţiuni

x Cele mai elegante şi variate modele de oglinzi le puteţi admira vizitând expoziţia *fabricei de oglinzi* **Emil Bergher** din Iaşi str. Palat 62. Telefon No. 352.

x **Curs de dans** de perfecţionare în fiecare luni şi Vineri între orele 8 jum.—10 jum. seara *pentru adulţi cu lei 20* şedinţa str. Lăpuşneanu 30.

x Fierbinţeli, palpitaţii, nelinişte, iritaţii, dureri de cap, melancolie, insomnie se înlătură întrebuinţând apa naturală purgativă FRANZ IOSEF din Budai. Experimente ştiinţifice au dovedit că apa FRANZ IOSEF din Budai înlătură orice fel de constipaţi. Se găseşte spre vânzare în farmacii şi drogherii.

Vreau să devin mamă, de Crăciun!

UN SPITAL JEFUIT

de toate medicamentele şi instrumentele

Edineţi 10 — Aseară hoţi rămaşi necunoscuţi s'au introdus prin spargerea unui perete în localul spitalului „Oze" din localitate.

Paznicul fiind absent, hoţii au putut opera în linişte. Au încpachetat toate instrumentele şi medicamentele de însemnată valoare, reuşind să dispară apoi fără urme.

S'au interprins cercetări.

Cor.

INCENDIUL DIN PĂCURARI

Moara Fruchtman nimicită

Ieri la ora 4 jum. d. a. trecătorii de pe şoseaua Moara de foc au zărit un fum gros ieşind din etajul al treilea al moarei Fruchtman. După câteva minute flăcări mari au izbucnit prin uşi şi ferestre.

Printre lucrătorii care se aflau în moară, s'a produs o panică de nedescris. Unii, îngroziţi, au sărit dela etaj şi s'au ales cu leziuni uşoare.

Proporţiile focului

Din cauză că moara, e în aşa fel construită, încât curenţii de aer străbat dela o parte la alta clădirea, focul s'a întins cu o iuţeală fantastică.

In zece minute numai dela declararea incendiului, moara era o mare de flăcări.

Un aspect sinistru

Coloana de foc atingea 20 metri. Tot cartierul era luminat sinistru.

Opera de localizare

D. cpt. Anghelescu, în fruntea pompierilor, a sosit la faţa locului. După o muncă uriaşă au putut fi izolate fabrica „Ţesătura", antrepozitele băncii Moldova şi locuinţele învecinate.

Operaţiile mergeau foarte greu. Nu s'a putut salva cantitatea imensă de grâu ce se afla în depozit. Cu mare greutate s'au scos 2—300 saci.

La ora 8 dim. focul a fost stins.

Cercetările

Azi dimineaţă d-nii chestor Pavlescu, procuror Costinescu şi Gasparovici, şeful poliţiei judiciare, au continuat cercetările. Au fost reţinuţi în interesul instrucţiei d-nii Samoil Fruhtman, proprietarul fabricei, M. Schönfeld, contabil, Segneanu, supraveghetor, Filip, şef-mecanic şi Broitman, şef morar.

S'a stabilit că focul a luat naştere dela un lagăr supra-încălzit. Au fost distruse de foc depozitele de făină şi grâu şi toate instalaţiile morii. Pagubele se cifrează la circa 15 milioane lei. Moara era asigurata pentru 8 milioane.

MAUR

Condamnarea foştilor dictatori din Spania

Madrid 10 — Tribunalul parlamentar a dat verdictul în procesul loviturii de stat a lui Primo de Rivera. Prin acest verdict, generalul Martinez Anido, vinovat de crima de înaltă trădare, este condamnat la 24 ani reşedinţă forţată în localitatea Mahon şi la pierderea drepturilor civile şi politice.

Generalii Alspuru, Cobo, Frederico, Berenguer şi Cavalcanti, vinovaţi de complicitate sunt condamnaţi la câte 12 ani reşedinţă forţată în diverse localităţi, la pierderea drepturilor civile şi politice şi la pierderea dreptului de pensie.

Afacerile lui Ataţchi

Din Chişinău se anunţă că Nuhim Ataţchi şi-ar fi însărcinat avocaţii dela Bucureşti să ceară revizuirea procesului furtului dela Reş. Se ştie că cu această ocazie fuseseră furate bijuterii în valoare de mai multe miloane şi că Ataţchi declarase, cum că le-ar fi dat în păstrare unui domn procuror, în prezenţa unor avocaţi.

CONSTRUCŢII MONUMENTALE

IN ŢINUTUL BALŢILOR

(Continuarea din pagina I-a)

pe dealul Gălăţii şi pe coasta Păcurarilor; iar devale, în mahala, strânsură, stoguri de fân, girezi de paie, ca la ţară. Ce poate face o scânteie în acest cartier?!

Am fost şi la sesia episcopală de 100 ha. din com. Sturzeşti cam la 8 km. spre nord de Bălţi. Tot terenul e plantat de jur împrejur cu salcâmi. Aici, lângă drum, Prea Sfinţitul a ridicat cu propriile mijloace o frumoasă biserică, care e pe sfârşite. Pe acest drum păşeşte spre Bălţi populaţia multor sate.

„Ridic aici, în calea norodului, acest nou locaş de închinare, cu hramul numelui meu. Să mă pomenească urmaşii. Şi mulţămesc lui Dumnezeu, că mi-a ajutat să-l ridic — căci, ce foloseam —zice P. Sf. Visarion — dacă aveam economiile pe la bănci, şi le pierdeam?!"

In Bălţi se află un cămin preoţesc. Sub păstoria P. Sf. Sale s'au reparat 225 de biserici, s'au construit din nou 11, se află în construcţie 36, iar 43 în curs de reparaţie. (C. N. Tomescu. O dare de seamă episcopala, Chişinău 1931). Dar Episcopia a dobândit terenuri şi clădiri în valoare de aproape 20 milioane.

Nu mai vorbesc de îmbunătăţirile făcute la schituri şi mănăstirile din eparhie, al căror erarh este modestul şi harnicul Arhimandrit Daniil Ciubotaru, un suflet ales, fost stareţ la Mânăstirea Neamţu.

„Duminică — îmi spune P. Sf. Episcop — mă duc să pun temelia catedralei dela *Hotin*, pentru care eu şi preoţii din judeţ am strâns trei milioane". In administraţie P. S. S. s'a înconjurat de un mănunchiu de preoţi harnici, culţi şi pricepuţi.

Aşa rodnicie şi activitate episcopală, mai zic şi eu! Mântuitorul Hristos a spus: „*Din roadele lor îi veţi cunoaşte*"... In adevăr, P. Sf. Visarion în eparhia Hotinului face adevărate minuni. Cu'n asemenea Vlădică în fruntea unei eparhii, biserica şi neamul, au tot dreptul să se mândrească. Noi îi dorim sănătate şi putere de muncă; iar cât priveşte de răsplată, Domnul are grijă. Ea nu va zăbovi să vină.

Pr. N. Hodoroabă

INFORMAŢIUNI

x Comisia de înaintări a magistraţilor ieşeni şi-a terminat ieri lucrările. Raportul va fi înaintat azi ministerului.

x In spitalul Sf. Spiridon a fost internată, în agonie, fata Jeana Dimitriu de 23 ani, din Calea Galata. Precum se ştie, fata a fost surprinsă de o locomotivă, pe când trecea linia ferată.

x D. Grig. Botez, şeful poliţiei judiciare, a înaintat ieri parchetului dosarul reclamaţiei introduse de bătrânul Baruh Zilberstein contra cafegiului Iţic Hună şi soţiei sale Bety Hună din Tg. Cucului.

x In procesul fraudelor săvârşite de agentul perceptor Spiridon Rotaru din Tg. Frumos, acuzat că a simulat un atac banditesc spre a delapida suma de 55000 lei, tribunalul a rămas să se pronunţe la 12 Decembrie.

x Funcţionarul Ion Ravan dela Maternitatea israelită s'a plâns parchetului contra soţiei sale nelegitime Nadia Picovschi din str. Stejar, pe care o acuză că i-a furat lucrurile din casă.

x Ministerul justiţiei a aprobat mai multe sesiuni la Curtea cu Juri din Iaşi.

Prima sesiune va fi la 15 Ianuarie, după care vor urma şedinţe la fiecare 15 zile, până se vor termina procesele.

x Parchetul a trimes ieri în judecată, cu concluzii de arestare, pe săteanul Ion Dolean din Crişteşti.

Acesta este acuzat că a încercat să comită un furt la un magazin din piata Halei.

x *Asociaţia Proprietarilor Ipotecaţi urbani,* invită pe mâine *Duminică 11 Decembre* a. c. în Sala Camerei de Comerţ pe toţi membrii ei cât şi pe toţi datornicii urbani de ori ce categorie.

x In faţa Curţii de apel Iaşi, a venit spre judecare procesul fraudelor dela primăria Baia, în care este implicat fostul casier Ionel Gârlea şi procesul falsurilor cu paşapoarte, în care sunt implicaţi mai mulţi intelectuali din Fălticeni şi Cernăuţi, anume Michel Schulman, Wilhelm Brayer, Ignatz Lerchenfeld, Katz şi Haim Kamfler.

Aceştia fiind condamnaţi în primă instanţă de tribunalul Baia, au făcut apel la Curte. Eri, Curtea a admis dovezi cu martori în apărare.

x **Surpriză** şi veselie va fi Serata dansantă de mâine seara organizată de Societatea „Generala" Secţia Sportivă, în saloanele Elisé str. Lăpuşneanu.

x *Cantina Stud. Păcurari* — Sâmbătă 10 Dec. ora 21 va avea loc a 4 a *Serată a Crisantemelor.* Orchestra Societăţei. Intrarea 7 lei. Org. de Soc. Cult. Stud. „Moldova Intregită".

x *Excelenta trupă de operete* în frunte cu talentata subretă Sevilla Pastor, oferă azi şi mâine — la teatrul „Phoenix" ultimele reprezentaţii.

Astăzi în matineu se reia „Negresa", o comedie cu mult antren, muzică melodioasă şi dansuri; mâine în matineu: „Comediana", o altă comedie atrăgătoare; iar astă seară şi mâine seara „Allo Lili", o premieră care va place mult.

Publicul să nu piardă ocazia de a asista la ultimele spectacole dela „Phoenix", căci aceste reprezentaţii va oferi o distracţie agreabilă.

Convorbirile „OPINIEI"

NECESITATEA CONVERSIUNII URBANE

Efectele stabilizării.—Pentruce trebuesc reduse creanțele —

CE NE DECLARĂ D. DORI POPOVICI, FOST MINISTRU

La București se vorbește mult despre proectul de lege al conversiunei urbane. „Federația economică", asociația tuturor debitorilor, de sub președinția fostului ministru d. Dori Popovici, lucrează intens la pregătirea acestei legi, adunând memorii din toată țara, pe care le pune la dispoziția legiuitorilor.

Am avut prilejul să stăm de vorbă cu d. Dori Popovici. Era firesc ca discuția noastră să evolueze în jurul acestei chestiuni.

Chestiunea conversiunii

— Curtea de Casație, ne spune d. Dori Popovici, precum se știe a declarat neconstituțională legea conversiunei agricole. Și eu cred că legea e neconstituțională, pentrucă ia sub protecția ei, numai o singură categorie de debitori (agricultorii), și nu pe toți datornicii Constituția nu permite avantajarea unei categorii de debitori și răpirea aceloraşi drepturi pentru altă categorie. Cred că hotărârea Curței de Casație, va cuprinde și acest argument.

— Credeți că decizia ar avea influență asupra ideiei de conversiune?

— „Nu! Nu cred să aibă vreo influență, deoarece după principiul de drept român, deasupra tuturor legilor rezidă interesele statului: „Salus reipublicae suprema lesc esto".

Dealtfel și M. S. Regele, cu prilejul inaugurării palatului de justiție din Ploești, a subliniat acest lucru, arătând că mai presus de litera moartă a legii, trebue să primeze nevoia socială".

Spre o nouă orânduire socială?

— „Totuși... Dura lex sed lex"...

— „Nu!... Eu cred că toate constituțiile din lume, nu sunt în stare să ție în loc. procesul de profundă transformare socială, care se petrece, proces care va sfârși indiscutabil, cu o nouă orânduire socială.

Efectele stabilizării

„Dealfel socotesc că chestiunea este fals pusă, când se crede că noi avem nevoie de conversiune, inflație, restabilizare sau alte măsuri, care să altereze intangibilitatea creanței.

„Noi, cei dela „Federația Economică" stăm pe punctul de vedere, că nu avem nevoie de nici o reducere a creanței, ci numai de aplicarea strictă a legilor în vigoare.

Și iată pentruce:

Este fapt cert, că majoritatea datoriilor datează din timpul inflației. Aceste datorii au devenit insuportabile, din cauza stabilizării monetei.

Leul a fost stabilizat la o cu totul altă valoare decât aceia când a fost contractată datoria, Urmează deci ca datoriile să se plătească la valoarea de atunci.

Numai întâmplarea a vrut ca moneta noastră, după stabilizare, să păstreze tot nomenclatura de leu. Ea putea prea bine să capete la stabilizare, cu totul alt nume.

Cum puterea de achiziție a leului de azi e fără îndoială de 3—4 ori mai mare de cât puterea de achiziție a leului dinainte de stabilizare, este evident că creanțele ar suferi în mod automat o reducere pe care o reclamă cu tot dreptul, debitorii de toate categoriile".

Aici s'a întrerupt discuția noastră, deoarece d. Dori Popovici trebuia să plece la o întrunire.

Ms

De la Societatea orfanilor din război

Se aduce la cunoștința generală că Marți 10 Ianuarie 1933 orele 10 dimineața, se va ține în cancelaria Regiunei Iași a Societății Ocrotirea orfanilor din Război strada M. Kogălniceanu No. 11, licitațiune publică cu ofertele închise conform legei de Contabilitate publică a Statului, pentru aprovizionarea orfelinatelor din Iași precum și Școala de Indreptare din Comuna Copou Jud. Iași și Școala de Agricultură din Miroslava Jud. Iași, cu pâinea și carnea necesară în tot cursul anului 1933.

Concurenții odată cu oferta, urmează să depue o garanție de 5 la sută, iar garanția definitivă este 10 la sută din valoare furniturei.

*

Societatea orfanilor din Război Regiunea I Iași, având de vindut 2 camionete marca „Ford", un brec pe arcuri, 2 căruțe și 3 sănii, se face cunoscut amatorilor că vânzarea se face pe bani gata în ziua de 10 Ianuarie 1933, — orele 11 dimineața la sediul Depozitului Regional din Iași strada Codrescu Nr. 9, în conformitate cu art. 88—110 din legea Contabilității Publice și Oficiului Central de Licitații.

Silueta !...

— Fenomenal!.. Am îngrășat cu 14 kilograme!.. Voiu cumpăra negreșit un „Almanah Ilustrat", care cuprinde și o admirabilă cronică despre păstrarea siluetei...

Doctor A. DASCAL

BOLI INTERNE
VENERICE ȘI SIFILIS
Tratament radical al Blenoragie acute și cronice; al sifilisului în toate perioadele boalei.
Băi de lumină, Diatermie Microscopie
Cons.: 8-10 a.m. și 2-9 seara
Iași, str. Cuza Vodă No. 42
vis-à-vis de Camera de Comerț

CUM A FOST SERBĂTORIT LA IAȘI

ACTORUL EVREU I. GOLDENBERG

Ieșenii au venit Joi seara în număr mare la teatrul „Phönix", ca să cinstească cei 43 ani de trudă și sacrificii puse de actorul I. Goldenberg pentru teatrul evreesc.

A domnit, atât în sală cât și pe scenă, o atmosferă de sărbătoare.

Actorul sărbătorit, incadrat de ansamblul trupei „Siegler" și de elementele artistice evreești aflătoare în localitate, a jucat emoționant „Dezertorul" de Latainer. A fost un prilej pentru aceia care au frequentat teatrul idisch acum 25—30 ani, să-și reamintească de calitățile lui Goldenberg: vocea, expresia, mimica.

Între acte a avut loc sărbătorirea.

A vorbit d-l Sandberg, fost coleg de „heder" cu sărbătoritul, care a evocat amintiri duioase.

Din partea Teatrului Național a vorbit d. I. C. Demira. Reținem frasa: „43 de ani de teatru ai lui I. Goldenberg, sânt 43 ani de nesfârșită luptă: o viață de om închinată unei credințe și unui ideal".

Un cuvânt de omagiu a mai spus și artistul M. Siegler, după care a răspuns mulțumind tuturor, public și colegi, d-l I. Goldenberg.

*

Sărbătoritul a fost apoi solicitat ca în fiecare an, la 8 Dec. să vină să joace la Iași.

Inainte de plecare d-l I. Goldenberg a ținut să aducă pe această cale cele mai calde mulțumiri presei, prietenilor care nu l-au uitat și tuturor acelora ce prin entuziasmul lor spontan i-au făcut dovada unei frumoase prietenie.

După 43 ani de teatru, o asemenea manifestație înseamnă într'adevăr o reconfortare sufletească.

REX

ȘCOLI SPECIALE PENTRU COPIII

arierați-mentali și cu fizicul slăbit

Reforma învățământului primar

Am arătat că ministerul instrucțiunii, prin noua reformă școlară ce o va depune în parlament, proectează transformarea completă a actualelor cursuri complimentare, ce funcționează pe lângă unele școli primare din țară.

In vederea organizării acestor cursuri, au fost invitați la minister delegați ai învățătorimei, spre a fi puși în cunoștința cu noile principii ale acestui învățământ, care precum am relatat, va avea un caracter agricol și gospodăresc.

Învățătorilor, care vor participa la aceste cursuri pregătitoare, li se vor acorda concedii din oficiu, de către subrevizoratele școlare ale județelor respective.

Tot în vederea reformei școlare au fost invitați la București pentru zilele de 2, 3, 4 și 5 Ianuarie 1933, toți inspectorii și revizorii școlari din țară.

La această consfătuire, la care va participa și ministrul instrucțiunii se va elabora definitiv noul proect de reformă al învățământului primar.

*

E vorba ca prin noile legiuiri școlare să se reglementeze funcționarea unor școli pentru copiii arierați-mentali și cu fizicul anemiat.

D. Kiriițescu, președintele asociației învățătorilor din Iași, va avea o consfătuire la serviciul sanitar al orașului cu medicii școlari, sub președinția d-lui dr. Bulău, medicul șef al orașului.

Se vor face diferite propuneri în legătură cu viitoarele școli pentru elevii arierați.

Al. Nestor

SPITALUL de TUBERCULOȘI DELA STÂNCA

AMENINȚAT CU INCHIDEREA

BOLNAVI ELIMINAȚI DIN LIPSA DE FONDURI

Din partea d-lui Beno Osias din Sculeni, primim următoarele:

„Incă un spital este amenințat cu închiderea. E vorba de spitalul de tuberculoși dela Stânca (jud. Ieși), unde pot fi îngrijiți 30—35 bolnavi.

Situația acestei instituțiuni este cu totul jalnică. E suficient să menționăm că din August 1931 spitalul n'a primit decât întreținerea pe 3 luni de zile. Timp de 16 luni, el a fost întreținut prin sprijinul pe care l-au dat furnizorii de lemne și alimente.

Aceștia, având a primi aproape 200 mii lei, au încetat de a mai efectua comenzile.

Astăzi se găsesc în spital 5 bolnavi la un personal de 5 persoane, plus un medic șef, un subchirurg și două surori de caritate.

Și poate oricine închipui suferința celor 25 bolnavi eliminați din spital și pericolul pe care-l reprezintă, revenind în familiile lor.

Se știe că statul se sbate în mari greutăți financiare. Totuș din puținul care este, trebue în primul rând să se asigure normala funcționare a spitalelor, pentru a se garanta sănătatea publică".

Inima și rinichii în stare excelentă!

Cu exactitatea unui medic specialist, fiecare expert poate cerceta, măsura și experimenta becurile „MINIWATT" în cele mai diferite aparate de recepție..... și întotdeauna va da pentru „inima și rinichii" becurilor „MINIWATT" cel mai bun certificat de sănătate.

Lămpile de radio ale diferitelor uzine se asemănă la exterior. Construcția internă însă este aceea, care vă garantează o audiție bună pe un timp îndelungat.

Cereți furnizorului Dv. lămpi „MINIWATT" nu faceți lux, ci creați condițiile primordiale pentru o bună audiție.

„MINIWATT" PHILIPS RADIO

Cereți demonstrațiuni la toate magazinele de Radio

«SOCEC»
LIBRĂRIA INTELECTUALILOR
PREZINTĂ ULTIMELE NOUTĂȚI ALE LITERATURII

Ultimele noutăți românești

Vlădescu — „Menuetul".
Neculai Iorga — „Sub Trei Regi".
Duca — „Portrete și Amintiri".
D. Fara — „Educația Națională".
Vasile Marin — „Fascismul".
Bilciurescu — „Doamna Casanova".
Frattini — „Amanta la 1000 km".
Cezar Petrescu — „Nepoata Hatmanului Toma".

Ultimele cărți franceze

Somerset Maugham — „Amours Singuliers".
Richard Block — „Sybil a".
Lavrence — „Femmes Amoureuses".
Sinclair — „Les Trois Soeurs".
C. Ramuz — „Farinet".
Liepman — „Jeuneusse et Sexualité".
Kayserlling — „Meditations sudamericain".
Jung — La Psychanalise".

Ultimele noutăți germane

Thomas Mann — „Königliche Hoheit".
Gerhart Hauptman — „Die Insel der Grossen Mutter".
X. X. — „30 Neue Erzöhler des neuen Deutschland".
Arnold Zveig — „Die Novellen um Claudia".
Karin Michaelis — „Herr und Mädchen".

Ultimele noutăți engleze

L. Hearn — „The Romance of The Milky Way".
Edgar Walace — „The Orator".
L. Lewinsohn — Stephen Escott".
Katherine Mansfield — „Bliss, and Other Stories".

Urmăriți săptămânal rubrica noastră și zilnic noile vitrine cu ultimele noutăți literare.

PORT - ALTOI

RXR. 3309, perfect de bine copt dela 7 m.m. în sus grosime și 35—40 cm. lungime vinde convenabil d-nul B. GUTMAN, Via Copou Iași.

DOCTOR M. HELD
BOLI INTERNE
Genito-Urinare, Sifilis, Diatermie, Raze Ultra - Violete
Tratamentul varicelor prin injecțiuni sclerozante (Sicard)
Analize de sânge și microscopice
Reducere pentru funcționari și muncitori
Consultații și tratamente
8-11 a. m., 2-5 și 7-8 p. m.
str. Anastasie Panu 22 etaj

Soc. „Hamburg Amerika Linie" organizează pentru sărbătorile Crăciunului trei mari și frumoase excursiuni:

I
Veneția-Florența-Roma-Neapole
II
Veneția-Paris-Nissa-Monte Carlo-Milano
III
București-Berlin

Cereți prospecte și informațiuni la Soc. HAMBURG-AMERICA LINIE — Reprezentanța Iași—Ing. I. Lemel & Alex. Lemel, str. Lăpușneanu No. 40
Telefon 192

„STICLA" S. A.
str. Sf. Andrei 33
vinde eftin: damigene toate mărimile, sticle pentru distilerii, farmacii, parfumerii, fabrici de oțet, depozitari de vinuri etc.

Becuri ELECTRICE garantate
Toate voltagele
mărcile TUNGSRAM, PHILIPS, WOLFSRAM, OSRAM etc.
Cumpărați cu prețurile fabricei la Depozitul General
Zaharia Weiss, Piața Unirei

UN AVENTURIER GENIAL: CAROL MAY

S'au împlinit anul acesta două decenii de la moartea lui *Carol May*, unul din cei mai citiți scriitori pe cari i-a produs geniul uman.

Lumea întreagă, a sărbătorit cum se cuvine aniversarea aceasta, și prin conferințe la radio, seideri festive, s'a dat prilejul lumei întregi să cunoască viața și opera unui om care a izbutit să cucerească massele largi ale poporului prin scrierile sale străbătute de vraja înbătătoare a aventurei.

Da, aventura! Dar nu aventura aceia eftină, ci aventura luminată de o credință, de un ideal clădit pe temelii trainice.

Carol May a colindat pământul în lung și lat, a privit în jurul său cu un ochiu larg deschis și ne-a redat în pagini de o frumusețe nebănuită, impresiile sale înveștmântate în haina fanteziei cuceritoare. A fost poate singurul scriitor care s'a priceput să-și împletească concepțiile înalte despre viață cu firul multicolor al aventurilor palpitante.

Scrierile sale sunt mai instructive decât tomuri întregi de geografie, istorie naturală și etnografie. In fiecare pagină, în fiecare rând, palpită viața intensă, răsbate nostalgia ținuturilor îndepărtate. Orientul plin de mistere, savanele cutreerate de popoare în veninică frământare...

Alături de Daniel Defoe, Cooper, Kipling, Wells, *Carol May* s'a străduit să facă din povestirile sale de lecturi care să înalțe spiritul omului, să-l facă să evadeze din cușca nevrozei cotidiane. Și a izbutit în largă măsură ar dovadă o avem faptul că lucrările sale s'au tipărit în milioane de exemplare, în toate limbile moderne.

Fiul unui țesător a devenit astfel cel mai popular scriitor, un scriitor universal, citit în palate bordeie, de tineri și bătrâni. După apariția lui „Winetu", mii și mii de scrisori din toată lumea i-au dovedit dragostea mulțimei recunoscătoare, iar după moartea sa, o delegație de piei-roșii au venit în Europa să depuie o coroană de lauri pe mormântul aceluia care, ca nimeni altul, a descris viața indienilor din America.

Astăzi mai mult ca oricând, genul lui *Carol May* cucerește publicul; suflul acela de tinerețe, de vigoare, care răzbate din fiecare rând, e un balzam pentru sufletele noastre obosite. Luăm în mână cartea și pornim la drum cu dânsul, uităm de tot ce ne înconjoară și trăim aevea visurile noastre îndrăznețe de călătorii prin ținuturile pline de farmec ale globului pământesc.

Creaţiune

n urmărit ades, uşoara-ţi mlădiere.
ivirea'n care-ascunzi sublimul m'a uimit.
r veselia şi avântul au pierit,
ici zâmbetu-ţi fugar, e numai adiere.

u buze calde, fragede ca şi petale
ai sărutat întâi spasmodic... M'ai vrăjit!
u te-am iubit nebun atunci...tu m'ai gonit.
ce surâzi şi-acum, când îmi apar în cale?

. . . . . .

int vulturul cu-ar'pile însângerate!
răsc fiinţa mea, ce-atâta a iubit
ar „mă târăsc din nou, spre-acel
ce m'a lovit,
ici inima şi-acum, tot pentru tine bate!

Mioara Atanasiu

Sezătoare culturală

Premiul ceferist „Colonel Boyle"

Duminică 11 Decembrie la ora p. m. va avea loc a 69-a şeatoare culturală dată de Casa ulturală şi sportivă c. f. r. „A. . Xenopol".

D. inspector Ciugulescu, preş. asei de sfat, a fixat următorul rogram:

Cuvânt de deschidere rostit de inginer inpector Ioan Viţeleau; conferinţa d-lui avocat N. âmniceanu, care va vorbi desre „Aspecte din viaţa fascistă".

Va urmp decernarea premiului Colonel Boyle" pe anul 1932, ndat de d. inspector general mil Niţescu, directorul regionai c. f. r.

Apoi se va reprezenta „Un leu un zlot", comedie într'un act Rosetti, jucată de următorii evi ai „Academiei de artă draatică": Ioniţă Gheorghe, Marin itică, Mărgineanu Neculai, Nelae Constanţiu şi elevele Şteniu Aurora, Victorian Maria şi ctorian Sofia.

IN JURUL CONGRESULUI MEDICILOR

O SERBĂTORIRE LA SOCIETATEA REGALĂ DE ISTORIA MEDICINEI

In seara zilei de 5 crt. a avut loc la Bucureşti în ziua de recepţie a aşezămintelor A. S. R. Principesa Elena din şoseaua Vergului o masă colegială a membrilor societăţii de istoria medicinei. A prezidat d-l prof. Ioan Cantacuzino, preşedintele societăţii şi au luat parte d-nii prof. Gerota, Bacaloglu, Manicatide, N. Minovici, g-ral dr. Vicol, Ruginski, Iliescu, şi numeroşi medici veniţi din provincie. In acea seară a fost ales noul comitet cu aproape unanimitatea membrilor din fostul comitet. D. prof. Cantacuzino, în cuvinte meşteşugite, a declarat că a fost foarte îngrijorat de succesul congresului internaţional de istoria medicinei ce a avut loc în Septembrie. La un moment dat a fost chiar decis să-i amâne. A găsit opunere dârză din partea d-lui dr. Gomoiu, secretarul general al societăţii, întemeietorul ei şi organizatorul congresului. Rezultatul se cunoaşte.

Şi cum vine acum din Paris, dl. prof. Cantacuzino a arătat cu multă bucurie cât de apreciat a fost congresul, ce reuşită frumoasă a avut şi cât a câştigat ţara prin acel congres. Ca atare aduce omagii calde din tot sufletul său d-lui dr. Gomoiu, asupra căruia trebue să se reverse tot succasul obţinut de ţară şi-i urează mulţi ani ca să-şi continue opera pentru binele ţării.

Dl. prof. Gerota a arătat că dr. Gomoiu i-a fost elev, şi că ar fi fost o fală a facultăţii de medicină. Dar dacă facultatea a perdut într'o privinţă, a câştigat ţara mai mult prin acţiunea sa pe terenul social. Dl. prof. Gerota a arătat câtă muncă a depus dr. Gomoiu în timp de un an pentru organizarea congresului.

Toţi vorbitorii care au urmat, dl. general Vicol, d. g-ral N. Ruginski. dr. Negruzi, venit anume din Ploeşti, au arătat că solemnitatea este sărbătorirea d-rului Gomoiu, un mic omagiu pentru o faptă mare.

Ziarele medicale din Franţa, Italia şi altele conţin dări de seamă elogioase pentru partea ştiinţifică, pentru ospitalitatea şi frumuseţea ţării noastre.

Dl. dr. Gomoiu, care a reprezentat România la congresul de istoria medicinei ce a avut loc la Roma acum doi ani, prin tactul său, a obţinut ca Bucureştii şi nu Amsterdam, cum a fost propus, să fie sediul congresului ce a avut loc în Septembrie.

Totuşi i s'au pus greutăţi în organizarea congresului, până într'atâta, încât i s'a cerut chirie 20.000 lei de către rectorat pentru cele trei zile cât au ţinut şedinţele în încăperile universităţii. E drept însă că atunci când s'a văzut reuşita congresului, i s'au restituit 15.000 lei, reţinându-se numai 5.000 lei pentru cheltueli de reparare a localului!

Dr. Alex. Manolescu

INGHIŢIT DE VALURI

O furtună cumplită ntue pe oceanul Pafic. In apropiere de sula Formosa, în ale chineze, vasul de sboi japonez, distrutorul „Sawarabi" (în şeu) a fost smuls n ancoră şi înghiţit valuri. Pe bord se au 115 oameni, din re aproape o sută murit înecaţi.

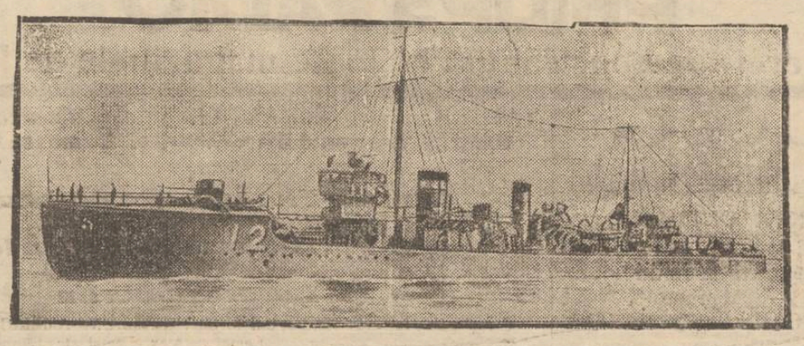

Noui proteste contra proectului de lege a asigurărilor sociale

Adunarea asiguraţilor dela Casa Meseriilor

Am înregistrat la timp agitaţiile guraţilor la corporaţie în legă cu autoproectul d-lui Mini u D. R. Ioaniţescu.

Conducătorii breslelor din loitate s'au sezizat de cerinţele or 11 sindicate muncitoreşti şi convocat pentru Joi seara în atul Muncii un mic congres al uror asociaţiilor patronale şi salariaţi interesate în proectul asigurări.

O comisiune formată din D-nii enie, Mărgărint şi Leon Boc a verificat următoarele mane: 27 delegaţi reprezentând 9 dicate muncitoreşti, 10 delegaţi tru 4 organizaţii funcţionăi, 9 delegaţi pentru 8 organaţii de mici patroni, 43 dele ai breslelelor şi câte 3 dele pentru Uniunea micilor meaşi şi Uniunea micilor intriaşi.

rezidiumul se compune din ii N. O. Mărgărint, preşedinte, enie, Rusche Ion Niculi, Bibi unştein şi Rapaport, şi secre Leon Bocler.

Dl. Ion Niculi face un succint ozeu asupra legei ce vrea să voteze, relatând ce noi impose impun pentru salariaţi şi ales micii patroni. Arată că tribuţia statului cu 50 la sută, cum cere contra-proecul forat de organizaţiile muncito i e minimă faţă de ceea ce ul contribue în alte ţări. Cere ingerea legei.

Dl. Bibi Braunştein documenă inexistenţa autonomiei penasiguraţi. Cere pensii pentru âneţe, sinistrare şi şomaj. In luzie propune respingerea le

Dl. Munteanu este pentru pria anteproectului, făcându-se ificări.

Dl. Florea Gugui cere discutalegei, formulându-se propu la proectul prezentat de Sinele Muncitoreşti.

reşte ca bugetul Asigurărilor e acoperit prin 25 la sută l, 50 la sută patronii şi 25 tă salariaţii.

A. Rusch cere respingerea proectului şi să se convoace mari întruniri, pentru a se impune înlăturarea definitivă.

Dl. Rapaport este contra proectului care nu garantează nici minimul de înlesniri avute de asiguraţi în Transilvania şi Bucovina.

Dl. Froimovici de la Uniunea Meseriaşilor, reclamă fondurile de pensii ce s'au risipit, lipsind pe asiguraţi de dreptul pentru care au cotizat.

Cere respingerea proectului.

D-l Mişu Grinberg cere deasemenea respingerea.

D-l Mărgărint arată risipa ce se face cu acest proect, când va deveni lege. Cere o mai mare contribuţie din partea statului. E pentru respingerea legei, punând la vot nominal această propunere.

Votează 80 contra proectului ministerial, 1 pentru luare în considerare cu modificări, 10 abţineri şi 4 neexprimate.

Se alege o comisiune care să conducă acţiunea mai departe prin întruniri, proteste şi plebiscit printre cei 17.000 de asiguraţi cât numără Iaşul.

Călătorie

Oraş străin...un port pustiu
In care plânge marea
Şi peste toate într'un târziu
Coboară inserarea.

Lumini de vis, şi muritori
Care petrec în noapte...
Trec călători..vin călători,
Mereu aceleaşi şoapte.

Străzi largi şi 'ntretăieri de drum
Un zâmbet, o privire
Şi-o undă vagă de parfum
Rămasă'n amintire.

Oraş străin...un port pustiu
Şi-atâtea gări străine
Şi peste toate 'ntr'un târziu,
O toamnă, care vine.

Aurel Cerna

Inscrierile pentru excursiile în străinătate

se mai fac până la 15 crt.

Inscrierile pentru excursiile în străinătate organizate de revista „Realitatea Ilustrată" se mai fac până în ziua de 15 crt.

Acei care s'au inscris sunt rugaţi a trece cât mai curând pela d. C. Vlad, la ziarul „Opinia", spre a depune actele necesare scoaterei paşaportului, după cum se prevede în prospecte. Odată cu aceste acte, mai trebuesc depuse şi 3 fotografii.

Un roman interesant

pentru toţi elevii

D-nii profesori care sânt pe deplin convinşi că lectura extraşcolară a elevilor lor nu este de cel mai bun gust, au astăzi prilejul să le recomande o lucrare vastă în formă de roman, la baza căreia stă o fantezie ştiinţifică, ce nu desminte realitatea.

Dacă munca d-lor profesori din toate unghiurile ţării, muncă ce a avut scopul totdeauna să consolideze o cultură serioasă pentru şcolari, s'a văzut până acum contrazisă de interesul pe care şcolarii îl arătau pentru romanele criminale de o fantezie dubioasă astăzi, romanul ce va apărea în curând şi care se cheamă *Aventurile lui Paturel* va să meargă mână'n mână cu opera de educaţie a d-lor profesori, care vor trebui să recomande elevilor acest roman.

Intr'adevăr, *Aventurile lui Paturel* formează romanul unui savant francez în căutarea unei insecte rare. Romanul e clar, luminos, cu multe aluzii la descoperirile ştiinţifice şi cu incursiuni în locurile depărtate ale pământului.

Intrucât *Aventurile lui Paturel* au fost recomandate la vremea apariţiei lor, de însuşi Ministrul Instrucţiunii al Franţei, avem convingerea că vor fi deasemenea recomandate de d-nii profesori, întregului tineret al ţării.

x Doctorul BRENER *specialist mamoş*, boli de femei, consultaţii de la 2 până la 4 p. m.

KALODONT
contra pietrei de pe dinţi

Kalodont-ul preferat de mai bine de 50 ani pentru îngrijirea dinţilor este azi singura pastă care conţine suplimentul atât de eficace (Sulforizinoleat după Dr. Bräunlich) pentru înlăturarea pietrei de pe dinţi şi împiedicarea formării pietrei, care este cauza atâtor suferinţe de dinţi.

Economii importante
realizaţi în preajma Crăciunului dându vă hainele spre curăţire sau revopsire la Fabrica
Martin Buchholzer
unde obţineţi o haină curăţită radical şi complect desinfectată
Preţuri reduse

Lei
900.000
300.000
100.000
plus alte
2447
câştiguri
în valoare de lei
12 MILIOANE 890.000
se împart jucătorilor
la clasa III-a
LOTERIA DE STAT
Tragerea:
14—15 Decembrie

REVELIONUL
La Teatrul Naţional
REVELIONUL
La Teatrul Naţional
REVELIONUL

ACTUL DISPERAT

al unui tânăr ieşan

O dramatică sinucidere s'a produs azi dimineaţă în localitate.

Mihai Onofrei, un tânăr de 23 ani locuia în str. Vovidenia No. 7. Încă din copilărie a contractat tuberculoza. Demoralizat de această boală, care i-a distrus toate iluziile, el a pornit în lume; s'a întovărăşit cu detractaţi ai societăţii şi a comis furturi.

Dar viaţa desordonată ce o ducea, i-a agravat boala. Onofrei s'a întors acasă; au început însă certuri cu familia; şi neavând o cale mai bună în lume, a hotărât să-şi curme viaţa.

Azi dimineaţă, nefericitul şi-a tras un foc de revolver în cap. Glontele s'a oprit în baza craniului.

Onofrei a fost transportat la spitalul Sf. Spiridon unde s'a procedat la extragerea glontelui. Starea sinucigaşului este gravă.

S.

Conflictul cu icoana Sf. Mina se complică

Mitropolia va cere suspendarea pr. Vuescu ?

Am relatat cazul dela biserica Sf. Andrei, unde epitropii şi enoriaşii se opun să elibereze icoana „Sf. Mina", socotită ca făcătoare de minuni. Precum se ştie, această icoană se află la biserica Sf. Andrei de aproape 25 ani.

I. P. S. S. Mitropolitul Pimen a făcut ieri un ultim apel către epitropi, de a elibera icoana, trimţând pe părintele Ghervase Creţu şi pr. Mitescu de a o ridica. Dar şi de data aceasta epitropii s'au opus.

Suspendarea preotului paroh ?

Fiind înştiinţat despre acest fapt, Chiriarhul Moldovei a avut o lungă întrevedere cu părintele Constantin Vuescu, parohul bisericii Sf. Andrei.

Se afirmă că Mitropolitul l-ar fi învinuit pe pr. Vuescu de nesupunere şi ar fi dispus momentan suspendarea lui din postul de consilier referent al Catedralei Mitropolitane.

Ceva mai mult; se spune că Mitropolitul Pimen, care a plecat ieri la Bucureşti, va cere de la minister suspendarea definitivă a pr. Const. Vuescu.

Ni se precizează însă că părintele paroh n'are nicio vină, întrucât a făcut toate demersurile pentru a îndeplini ordinul mitropoliei. Dar la ridicarea icoanei „Sf. Mina" se opun cu dârzenie toţi enoriaşii.

Am avut ocazia de a sta de vorbă cu câteva persoane din parohia Sf. Andrei, care ne-au declarat că nu vor lăsa să se mute icoana miraculoasă.

— „Vai de mine! cum se poate una ca asta!... Prin minunile ei, fata mea a scăpat de albeaţă"... spune o mătuşă.

— „Da, — n'o lăsăm; că dacă n'ar fi fost ea, am fi fost inundaţi astă vară"...— spune alta.

Unde va fi depusă icoana ?

Se ştie că epitropii bisericei Sf. Andrei, la primul apel al I.P.S.S. Mitropolitului Pimen de a elibera icoana, au replicat că obiectul sfânt trebue păstrat la o biserică ce stă deschisă tot timpul.

Atunci chiriarhul Moldovei a dispus ca biserica Sf. Neculai-Domnesc să fie deschisă zilnic. Dar dela ministerul cultelor s'a trimes Mitropoliei locale o adresă prin care se arată că biserica Sf. Neculai fiind monument istoric, nu trebue lăsată uzului credincioşilor.

Se crede că icoana va fi depusă la Mitropolie.

GR. SPIRU

x In clinicile somităţilor medicale **„DALIN"** *este recunoscut ca cel mai bun antinevralgic. Puternic şi nevătămător.* Vindecă: *dureri de cap, nevralgii, junghiuri, gripă, răceli, guturai,* etc. **DALIN** *este aprobat de serv. Sanitar Superior cu No. 39587 din 22 Iunie 1932. Depozit: Farmacia Dr. D. Beceanu, Iaşi.*

Contra agitaţiilor revizioniste maghiare

Liga pentru unitatea culturală a tuturor Romînilor

— SECŢIA IAŞI —

CONVOCARE

Duminică 11 Decembrie a. c. la orele 4 d. a. va avea loc la sediul Ligii, Str. Toma Cosma 2 (localul Seminarului pedagogic universitar), o nouă consfătuire a reprezentanţilor organizaţiilor culturale, naţionale, politice şi profesionale, în vederea organizării unei adunări de protestare contra agitaţiilor revizioniste maghiare, hotărâtă pentru ziua de 18 Decembrie a. c.

Sunt rugaţi a lua parte la această consfătuire toţi Domnii preşedinţi ai numitelor organizaţii, întrucât urmează să se fixeze programul şi să se hotărască numărul oratorilor cari vor lua cuvântul la adunarea din ziua de 18 Dec.

Preşedintele Ligii culturale
Secţia Iaşi,
I. Găvănescul

INFORMAŢIUNI

x **Hramul Sf. Spiridon**—Luni va avea loc hramul bisericei Sft. Spiridon din localitate. După dorinţa P. S. S. Arhiereului Leu Botşăneanu, egumenul bisericei, predica va fi ţinută de d. *prof. Gh. Ghibănescu*, care va încadra în urzire, opera secolului al 18-lea al marelui aşezământ de asistenţă socială, operă izvorată din adânca religiozitate şi evlavie creştinească a marilor voevozi şi boleri ai ţării.

x Primul concert simfonic din iarna aceasta va avea loc Duminecă 18 crt. la ora 11 a. m. La acest concert, dirijat de d. profesor Ciolan, va participa şi un cor compus din 90 persoane.

x **Pregătiţi din vreme pachete cu haine, ghete, alimente pentru saracii laşului. Începând de Luni, veţi fi vizitaţi de comisiunile doamnelor.**

x *„Opinia Publică"*, bătăioasa revistă politică săptămânală care apare la Bucureşti, a ajuns la No. 6 şi cuprinde articole de d-nii Octav Livezeanu, C. R. Ghiulea, Al. I. Drăghici, Petre Drăgoescu, Eugen Zamfirolu, ing. Dinopol, A. Munte etc. Numeroase note, informaţiuni, cronici rimate completează numărul. In 20 pagini mari, preţul 5 lei exemplarul.

x La locuinţa d-lui Gh. Postudor din str. Aviaţiei 17, s'au introdus astă noapte nişte indivizi care au furat păsări şi diferite lucruri dintr'o magazie.

x La spitalul de izolare au fost internaţi 4 bolnavi de febră tifoidă din comuna Luceni-Sculeni.

x Dl. Tudor Vişan taxator de la vama Iaşi, a fost mutat în interesul serviciului la vama Grigore Ghica-Vodă.

Golul lăsat prin plecarea D-sale, va fi resimţit în cercurile în care era bine cunoscut şi simpatizat.

x *Abatorul pentru păsări* — Ministerul sănătăţii a rezolvit printr'o adresă trimesă serviciului sanitar al judeţului, chestiunea abatoarelor particulare pentru păsări.

Tăierea de păsări în număr mai mare pentru negoţ. se va efectua numai la abatorul municipiului. Localurile pentru tăierea de păsări, special destinate populaţiei israelite, trebuie să aibă autorizaţii şi dela consiliul de higienă şi din partea comunităţii israelite.

x Membrii cercului didactic au amânat consfătuirea lor de ieri, pentru Marţi la orele 6 seara.

x Poşta aduce la cunoştinţa tuturor abonaţilor la radio şi care sunt în restanţă cu plata taxelor de abonament, că întrucât suntem în ultima lună a anului, sunt rugaţi a se prezenta pentru achitarea sumelor în restanţă pe anul 1932, spre a nu fi expuşi la diferite neplăceri.

x Femeia Ruxanda Zamfirescu din str. Vasile Ursu No. 12, a reclamat parchetului că a fost grav maltratată, de locuitorul Ion Ciornei din comuna Voineşti.

Parchetul cercetează.

TEATRUL PHOENIX

ultimele 3 spectacole

Trupa de operetă Siegler în frunte cu SEVILA PASTOR şi Erna Siegler

SĂMBĂTĂ 10 Dec. MATINEU ora 4

Negresa

SĂMBĂTĂ 10 şi DUMINICĂ 11 Dec. ora 10 seara

Premiera **ALLO! LILY**

DUMINICĂ 11 Dec. MATINEU ora 4

Comedianta

O moarte stupidă provocată

de leacuri băbeşti

Un medicament făcut din... gândaci

Parchetul Bacău a fost înştiinţat despre un caz curios.

E vorba de moartea suspectă a plutonierului Ion Antonoaiei din rgt. 4 pioneri. Acesta suferea de o boală, dealtfel uşor de lecuit.

Antonoaie a apelat însă la sfaturile cârciumarului Vasiliu, care îndeletnicea cu fabricarea de leacuri băbeşti.

Cârciumarul a dat pacientului să beie un lichid preparat din gândaci pisaţi, asigurîndu-l că se va vindeca curând.

Or, după cîte-va zile, bolnavul a suconbat.

La autopsie s'a constatat că plutonierul a murit otrăvit cu băutura cârciumarului.

Negustorul Vasiliu este cercetat de autorităţi.

*

O sinucidere s'a înregistrat ieri în apropiere de oraşul nostru.

Pe când trenul automotor Bacău-Piatra Neamţ trecea bariera Mărgineni, un caporal din rgt. 27 Bacău, s'a aruncat înaintea locomotivei. Trenul a trecut peste nefericitul militar, despărţindu-i capul de trup.

Motivele actului disperat nu se cunosc.

Edy

Unde vreţi să petreceţi Crăciunul ?

„Realitatea Ilustrată" vă oferă un prilej excepţional de a petrece Crăciunul şi Revelionul în străinătate, cu un preţ extrem de redus.

Excursiile organizate la Berlin—Paris; Viena; Berlin—Paris—Veneţia; şi Berlin—Bucureşti vor da ocazie şi ieşenilor de a vizita şi petrece timp de 15 zile în metropolele cele mai mari ale Apusului. Nu uitaţi deci să treceţi pela ziarul „Opinia" şi să vă înscrieţi la d. C. Vlad pentru aceste excursii.

Înscrierile se mai fac până la 15 crt.

O nouă ofertă

pentru concesionarea Abatorului

O societate Polono-Engleză a prezentat aseară delegaţiei permanente a Municipiului, prin d-nul senator Cărăuşu, o ofertă pentru concesionarea unei părţi din Abatorul Comunal, în vederea tăierii porcilor pentru export. Societatea se obligă a face instalaţiuni moderne, grajduri, sală cu maşini de aburi pentru spălarea cărnii; se obligă a plăti Primăriei o taxă de 15 lei pentru cap de porc, iar pentru început un minim de 250 mii lei. In schimb se cere concesiunea pe un interval de 15 ani.

D. Primar Bogdan şi Delegaţia Permanentă au admis în principiu cererea, urmând să o studieze în detaliu pentru a se putea pronunţa definitiv.

In orice caz decizia Primăriei va avea în vedere şi oferta pendinte a unei societăţi Franceze care cere concesiunea integrală a Abatorului şi Târgului de vite.

Ajutoarele pentru săraci

Tot în şedinţa de aseara a delegaţiei permanente, s'a discutat modul de distribuire a ajutoarelor pentru săraci şi şomeri, cu ocazia sărbătorilor. S'a avut în vedere sistemul cel mai practic pentru a se evita abuzul şi a se da mână de ajutor, pe cât posibil, numai celor adevăraţi nevoiaşi. Vor fi excluşi dela acest ajutor toţi acei care au o slujbă sau un mijloc de existenţă. O atenţie deosebită se va da cerşetorilor în haine negre.

x **„Chino-vinul Dr. Rătianu, cu China, Kola, Coca,** Genţiană şi Glicerofosfat de Calciu întăreşte organismul dându-i vigoare. Se recomandă cu mare succes convalescenţilor şi anemicilor.

Depozit: Farmacia Dr. Rătianu str. Cuza-Vodă 48.

x Comerciantul T. Leibovici din str. Păcurari 43 şi-a găsit lucrurile dispărute; şi nu s'a stabilit că tânărul Al. Şoldan ar fi comis vre-un furt la prăvălia comerciantului.

x **Consfătuire politică**—Membrii clubului *ţărănist-lupist* se întrunesc mâne Duminecă, la ora 11 dim. în localul central din str. Lăpuşneanu. D. prof. I. Borcea va face comunicări.

x Astă-seară Teatrul Naţional oferă premiera comediei: „Jolly". Mâine în matineu „Anuţa" cu d-na Maria Davidoglu; iar seara „Jolly" pentru a 2-a oară.

Mercuri 14 crt. „Macbeth" cu d-na Aglaia Pruteanu.

Noi rezultate

de alegeri comunale

La prefectura de judeţ au mai sosit următoarele rezultate de alegeri comunale:

Podul-Iloaei: naţional-ţărăniştii —16 consilieri şi primarul;

Vânători: naţ.-ţăr.—7 consilieri şi primarul; ducişti—3 consilieri;

Băiceni: naţ.-ţăr. — 7 consilieri şi primarul; duciştii—3 consilieri;

Sineşti: naţ.-ţăr.—7 consilieri şi primarul; duciştii—5 consilieri;

Lungani: guvernul 484; voturi; naţ.-ţăr. dezidenţi 258 voturi. Primarul naţional ţărănist.

In total, guvernul a obţinut ieri: 1908 voturi pt. primari, 1514 pt. coosilieri, — luând 37 locuri de consilieri şi 5 de primar.

Naţional-ţărăniştii dezidenţi: 557 voturi de primar, 257 de consilieri,—au luat 6 locuri de consilier.

Duciştii: 375 voturi de primar, 384 de consilieri, — au luat 5 locuri de consilier.

p. gr.

Accident în str. Păcurari

al auto-compresorului primăriei

Automobilul de presat, al primăriei, lucra ieri pe str. Toma Cozma. La un moment dat, bara de direcţie a maşinei s'a defectat.

Automobilul atît de greoi deobicei, a pornit la vale pe strada Manolescu, şi a ieşit în str. Păcurari, izbindu-se de păretele băncei „M. Cogălniceanu" din str. Păcurari No. 76.

Păretele s'a prăbuşit.

Deasemenea şi locuinţa d-lui Gh. Bădie din subsolul băncii, a fost avariată.

x Administraţia financiară a fost avizată că i s'a expediat acreditivul necesar pensiilor trimestriale pe Octombrie.

Indurerata familie anunţă cu durere încetarea din viaţă a scumpei lor

NETTY OIVID

în vrâsră de 57 ani

Inmormântarea va avea loc Duminică 11 Dec. ora 2 p. m. Cortegiul va porni din str. Sărăriei No. 150.

Se aduce la cunoştinţa rudelor şi prietenilor că mâne Duminică la ora 11.30 se va oficia în Biserica Sf. Spiridon iar la ora 12.30 la cimitirul Eternitatea, parastasul de un an dela moartea prea iubitului lor

Dr. Ioan Constantineanu

(Moş Tache)

profesor universitar

Implinindu-se un an dela moartea celei ce a fost

Teodora Cojan

mâine 11 Dec. a. c. se va oficia un parastas la biserica Mitocul Maicilor. Prietenii şi cunoscuţii sunt rugaţi să ia parte.

IN SOCIETATE ŞI LA VIZITE

SUNTEŢI TOTDEAUNA SIGURA DE SUCCES, DOAMNA, DACA PURTAŢI TOALETE CONFECŢIONATE DIN

MATASURILE

Gallia

SUCURSALA IAŞI

STR. CUZA-VODA No. 83

Azi şi mâine la Cinema Gheltzer Filmul Milioanelor

ŢARUL PAVEL I şi M-me de POMPADOUR

cu Fritz Körtner şi Liana Haid. Regia Volkoff şi Grun

O CRIMA IN ALASKA

şi HAROLD LOID în vacanţă de vară

Magazinul de manufactură

„ATLAS"

str. Ştefan cel Mare No. 1

a primit un mare transport de postavuri negre renumita marcă Auspitz Enkel Brünn

Totodată fiind sezonul înaintat, am redus preţurile la articolele de manufactură.

Vizitaţi magazinul spre a vă convinge.

INFORMAŢIUNI

x O stofă frumoasă
O cupă impecabilă
Un preţ surprinzător de eftin
Obţineţi numai la EDUARD.

x Bogăţia subsolului Romîniei este reprezintată printr'o hartă expusă la „Cartea Românească". Pe pânză cu beţe lei 500.

PRACTIC

De doctori m'am săturat
La medici nu mai dau pomeni
Când am colici la ficat
Beau apă de Răduceneni.

x **Cărţi de vizită** pentru sărbători, comandaţi la „Opinia" str. Lăpuşneanu 87.

x Mâine 11 Dec. 1932, colectura Băncii Emanoil Marcovici din Iaşi va fi deschisă în vederea plasării lozurilor ptr. cl. III-a, Loteria II-a. tragerea având loc la 14 şi 15 Dec. a. c.

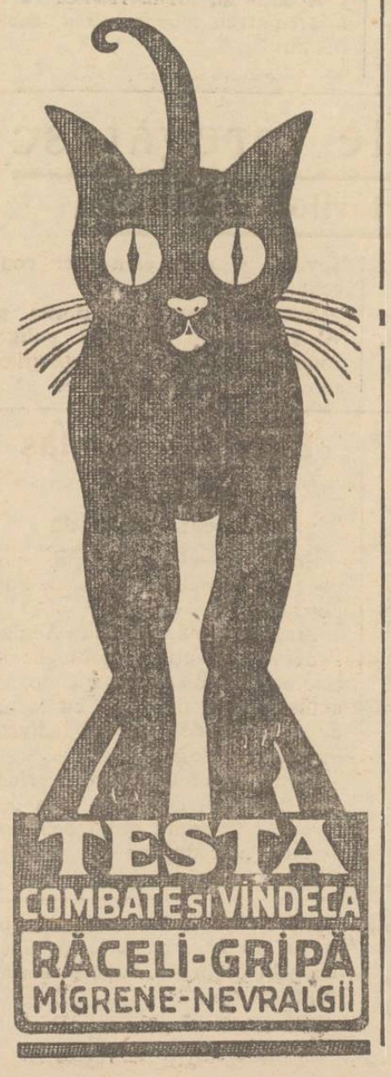

Blanar de lux

execută ireproşabil şi în mod corect orice lucrări de această branşă. Transformă, repară şi spală orice blană. Prima referinţe. Lucrări mai mari execută şi acasă la clienţi.

N. MIHAILA, str. Uzinei 18

PUBLICAŢIE

Joi 22 Decembrie 1932 ora 11 a. m. la sediul Grupului de magazii F. 9 Iaşi se va ţine licitaţie publică pentru furnizarea a 15.000 buc. mături de pae pentru măturat.

Ofertanţii vor depune cu oferta şi modelul în dublu. Furnitura va fi predată la Magazia E IX. Gara Iaşi unde se va face şi recepţia în loturi de câte 5000 buc. ce se vor depune la intervale de câte 30 zile după primirea comenzii

Pentru informaţii se vor adresa Grupului IX de Economat Gara Iaşi. La această licitaţie garanţia provizorie de 5 la sută nu se cere. Plicul cu oferta va fi adresată: *Grupului IX E Gara Iaşi* şi va purta neapărat menţiunea: Ofertă pentru mături de pae, licitaţia din 22 Decembrie 1932.

Şeful Grupului E. IX
(ss) Deberth Petru

De închiriat

jumătate magazin pentru manufactură sau Galanterie. Centru, vad comercial de 30 ani, condiţiuni convenabile.
Adresa ziar sub H.

DOCTOR

I. Schwartzman

Fost asistent al clinicei din Paris

Boli interne şi de copii
Specializat în boli de inimă plămâni şi rinichi
Diagnosticul afecţiunilor de inimă cu aparatul Electro-cardiograf.
Tratamentul tuberculozei pulmonare cu pneumothorax artificial.
Injecţiile sclerozante la varice.

Consultă zilnic între 11-1 şi 4-7 d. a. Strada Căpitan Păun 10. Telefon 11

Curs de dans

de perfecţionare în fiecare Luni şi Vineri între orele 8 jum.—10 jum. seara pentru adulţi cu lei 20 şedinţa, str. Lăpuşneanu 80.

ULTIMA ORĂ

Se agravează conflictul
dintre Anglia şi Persia

Londra 10 — S'a înăsprit conflictul între Anglia şi Persia, pe chestia Soc. de petrol Anglo-Persian Oil Company.

Guvernul britanic a trimis la Teheran o notă cu caracter de ultimatum, anunţând că va aduce cazul în faţa unui tribunal internaţional.

*

In cercurile politice se crede că guvernul britanic va lua măsuri militare contra Persiei.

Câteva vapoare engleze de război au primit ordinul să plece spre Golful persic.

ŞTIRI POLITICE

Guvernul reia discuţiile la Geneva
pentru colaborarea tehnică cu Liga Naţiunilor

Bucureşti 10.— Guvernul nostru va relua discuţiile cu comitetul financiar dela Geneva, pentru o colaborare tehnică cu Liga Naţiunilor.

Consiliul Ligii se întruneşte în luna Ianuar.

Delegaţia română va fi condusă de un membru al guvernului,— probabil d. I. Lugoşanu.

Conferinţa Micii Antante

Conferinţa Micii Antante care se întruneşte la Belgrad la 15 Decembre, va discuta următoarele chestiuni: problema dezarmării, chestiunea reparaţiilor orientale, confederaţia dunăreană şi situaţia din Ungaria.

10 Decembre

Studenţii universitari serbează astăzi ziua de 10 Decembre.

D. Armand Călinescu, subsecretar de stat la interne, a discutat cu conducătorii poliţiei şi jandarmilor, dând ordine severe pentru menţinerea liniştei.

Intrevedere

D. ministru Titulescu a luat ieri masa cu d. I. G. Duca, întreţinându-se asupra chestiunilor la ordinea zilei.

Se atribue importanţă acestei întrevederi.

Un monopol

O delegaţie de parlamentari ardeleni compusă din pr. Man, Aurel Vlad, D. Pop şi Zaharia Boilă, s'a prezentat d-lui Iuliu Maniu rugindu-l să se pună în aplicare legea de monopolizare a gazului-metan.

D. Maniu a răspuns că va numi o comisie de specialişti care să studieze chestiunea.

Unificarea codurilor

D-l M. Popovici, ministrul justiţiei, a prezintat Regelui proectul de unificare a codurilor.

Proectul va fi depus la Cameră inainte de Crăciun. In prealabil se va cere avizul şefilor de partide.

La Senat se fură paltoane
Păţania d-lui prof. Tr. Bratu

Bucureşti 10. — S'a constatat în ultimele zile că dispar paltoane din vestiarul Senatului.

Pe ziua de ieri s'a furat paltonul d-lui Traian Bratu, rectorul universităţii din Iaşi, fost preşedinte al Maturului Corp. D. Bratu a trebuit să-şi procure un palton de împrumut.

S'au luat măsuri severe pentru o pază serioasă la vestiarul Senatului.

O mare demonstraţie
anti-americană
a parlamentului francez

Paris 10 — Refuzul Americei de a amâna scadenţa dela 15 Decembre a datoriilor de război, a produs o vie nemulţumire în Franţa. Chestiunea va da loc la dezbateri interesante în Cameră.

D. Herriot va propune achitarea ratei. Insă Camera va rezista şi va vota o moţiune de neincredere în guvern.

D, Heriot va prezinta demisia cabinetului.

Gestul Camerei nu va fi însă îndreptat în contra guvernului,— ci va avea un caracter demonstrativ împotriva Statelor-Unite.

A doua zi, tot d. Herriot va fi însărcinat cu reconstituirea cabinetului.

Statele-Unite pregătesc
reluarea raporturilor cu Rusia

Londra 10 — Din New York: Cercurile democrate americane declară că, îndată ce preşedintele Roosevelt va intra în funcţiune, va incepe tratative la Moscova pentru recunoaşterea regimului Sovietic şi incheierea unei convenţii comerciale.

Senatorii Swanson, Borah şi Wels sânt iniţiatorii unei politici pentru intensificarea legăturilor comerciale ruso-americane.

Neînţelegerile
din partidul hitlerist

Berlin 10 — A provocat senzaţie ştirea că fruntaşul partidului naţional-socialist, Gregor Straser, pleacă în congediu. El este urmat de personalităţi ca dr. Frick, deputatul Alfred Rosenberg, d. Feder etc.

„Der Angriff" oficiosul personal al d-lui Adolf Hitler, publică o notă în care se spune că partidul naţional-socialist îşi continuă constient drumul, indiferent de atitudinea d-lui Straser.

A trăit 122 ani

Bucureşti 10 — In str. Laborator 25, a incetat din viaţă bătrâna Lina Florea, în etate de 122 ani!

Bătrâna avea urmaşi în a patra generaţie.

Incă un fruntaş bulgar
împuşcat în stradă

Sofia 10.— O nouă crimă politică s'a produs aseară la Filipopoli.

Fruntaşul macedonean Anghel Pencev din grupul protogherist (secretar al milionarului Cutoglu) a fost atacat în stradă cu focuri de revolver, de către doi indivizi.

Pencev este grav rănit.

Unul din criminali a fost prins. El este Chirli Estomov şi a declarat că a primit ordin dela comitetul macedonean să comită crima.

x *La clubul averescan* va vorbi azi la ora 7 p. m. d. Maior Costandachi despre „Naţional-socialismul german".

INFORMAŢIUNI

x **Incercare de sinucidere.**— Cu „Salvarea" a fost adusă la Iaşi, din Vasiui, d-ra Maria Păun. Ea a incercat să-şi pue capăt vieţii inghiţind o cantitate de Mercur.

La spitalul Sft. Spiridon unde a fost internată, starea d-rei Păun se menţine gravă.

Maria Păun a refuzat să deie lămuriri asupra cauzelor care au indemnat-o la actul disperat.

x Mâine dimineaţă la ora 12 are loc la sala „Ileana" vernisajul expoziţiei de pictură Th. Kiriacoff—Ion Sava.

Scriitorul Ionel Teodoreanu va spune cuvântul introductiv.

x Farmacia dr. Căpăţină a fost vândută de către proprietar, pentru suma de 2.300 000 lei.

x **Dela gogişti.** — Azi după amează la ora 6 va avea loc în sala clubului Liga Agrare din str. Lăpuşneanu, intrunirea gogiştilor ieşeni.

D. prof. Petrovici va face un expozeu politic. Se vor ratifica noile inscrieri.

MOŢI SPAKOW
INVINS LA PUNCTE

Berlin 10 — Un match de box s'a disputat aseară intre campionul român Motzi Spakow şi boxerul german Hower.

După 8 reprize, Spakow a fost declarat invins la puncte.

Manifestaţia studenţească
pentru ziua de 10 Decembrie

Un mare număr de studente şi studenţi s'au adunat astăzi la Universitate, pentru a serba ziua de 10 Decembre! Cursurile universitare au fost suspendate.

Intr'un cortegiu compact, având o plancartă cu inscripţia „Jos politica de partid din Universitate", studenţii au parcurs străzile până la Mitropolie unde s'a oficiat un Te-Deum.

După slujbă P. S. S. Arhiereul Grigore a rostit o avântată cuvântare. A mai vorbit pr. N. Luchian, indemnând pe studenţi la solidaritate.

Apoi studenţii au venit în Piaţa Unirii unde au rostit cuvântări d-nii Teodor Moculschi, Stamate, Veleiu, Paul Mihăescu, Banea şi alţii.

Tot în grup compact, studenţii au străbătut străzile până la căminul dela Râpa Galbenă.

Sinuciderea
unui inginer la Chişinău

Chişinău 10 — O sinucidere impresionantă s'a inregistrat în oraşul nostru.

Inginerul-antreprenor Petru Lepatov şi-a pus capăt vieţii, strangulându-se.

Sinucigaşul a investit un mare capital în construcţii şi nu şi-a scos nimic din bani.

Rămân soţia şi un copilaş fără niciun sprijin.

Antreprenorul a lăsat o scrisoare, prin care roagă să nu i se facă autopsia.

x A sosit, **Untură de Peşte din Norvegia, proaspătă, recoltă nouă.** La cerere preparăm **emulsie de Untură de Peşte cu Glicero, phosphaţi, fer, iod, phosphor şi mercur.**

Toate cu **gust plăcut şi uşor la luat.** Depozit: Farmacia Dr. Beceanu, Piaţa Halei.

Lângă butoiul cu vin
două zile şi două nopţi

Comerciantul Avram Şmilovici din str. Moara de Vânt No. 41, a angajat acum câteva zile un servitor anume Rovniac Anatole.

Acum două zile, noul servitor a dispărut.

Aseară negustorul, intrând în pivniţă să scoată nişte vin, a auzit în fund un sgomot suspect.

Apropiindu-se, a găsit pe servitor beat turtă. El ţinea în mână o cană din care consuma.

Două zile şi două nopţi, Rovniac a băut în pivniţă.

Zărindu-şi stăpânul, i-a strigat familiar:

— N'am terminat..Mai este vin în butoi!

Beţivul a fost dus la poliţie, să-şi facă siesta...

x Astăzi dimineaţă d. general dr. Butoianu, profesor la facultatea de medicină, insoţit de d. general dr. Manea, a trecut în inspecţie pe toţi elevii liceului militar precum şi intreg localul, pentru a constata starea sanitară.

Rezultatul inspecţiei a fost complect satisfăcător.

x Comitetul lucrătoarelor şi lucrătorilor croitori din Iaşi, intrunit în şedinţă de breslă, a protestat contra maltratărilor suferite de o lucrătoare la Siguranţa din Cernauţi.

x *Un succes electoral al d-lui Gh. Colcea* — O luptă electorală interesantă a fost cea din Belceşti, cu ocazia ultimelor alegeri comunale. D. Gh. Colcea a susţinut lista Naţional-Ţărănistă. Scrutinul a dat următorul rezultat: 1) Pentru Primar: Naţional Ţărăniştii 525 voturi, Dezidenţi 335 voturi, Liberalii (Duciştii) 136 voturi, Cuziştii 192 voturi. S'a proclamat ales Primar naţional-ţărănistul.

2) Pentru consiliu, au fost declaraţi aleşi: 11 consilieri naţional-ţărăniştii şi 5 consilieri naţional-ţărăniştii dezidenţi.

x Tribunalul secţia I s'a pronunţat eri în procesul dintre proprietarii cinematografului „Sidoli" şi Societatea compozitorilor români.

Se ştie că proprietarii cinematografului au fost acţionaţi în judecată pentrucă intr'un film sonor reprezentat la sus numitul local s'a cântat opereta „Două inimi intr'un vals" şi „Ah tu" de compazitorul german Robert Stoldz fără să se fi plătit taxa de autor.

Soc. compozitorilor neputând face dovada că tutelează drepturile de autor ale lui Stoldz, proprietarii cinematografului au fost achitaţi.

x *Un caz impresionant* s'a intâmplat azi dimineaţă, la palatul corpului 4 armată.

Plutonierul Major Vasile Răileanu venise la slujbă. El s'a plâns camarazilor că se simte rău; totuş s'a aşezat la birou şi a inceput să scrie.

Indată insă, a fost apucat de o hemoragie cerebrală şi a căzut la pământ în nesimţire.

A fost anunţată Salvarea. D. drd. Grigoriu a dat primele ajutoare victimei, pe care a transportat-o la spitalul militar.

x **„Crema Miraculoasă"** distruge petele de pe obraz, albeşte şi catifelează pielea, dându-i o fineţă deosebită şi un parfum delicios. Depozit: Farmacia Dr. Rătianu, Str. Cuza Vodă 48. Se trimite contra ramburs ori unde s'ar cere.

Adânc intristaţii:

Iosef soţ, Ranko şi Annie cu copii, Risette şi Titi fiu nora şi nepoţi, Coca şi Jacques Buch cu copii, Sorin şi Bibi fiică ginere şi nepoţi, Pupa şi farmacist Hirsch Marcovici Huşi fiică şi ginere, farmacista Fitza şi avocat Lupu Beraru Piatra Neamţ fiică şi ginere, Doctor Mitzi Iosipovici şi Doctor Rudolph Himellbrand fiică şi ginere, Lora Dachin soră, Moritz Iosipovici cumnat, Jo é nepot, Lily şi Zigu Kricenofsky nepoţi, Iulius Iosipovici cu familia Bucureşti, Caro', Natan şi Leon Iosipovici cu familiile New York cumnaţi precum şi familiile inrudite Moise Svaigher, Moritz Himelbrand, Isac Beraru-Dorohoi, Samy Natansohn-Botoşani, Buch, Kricenofsky şi Natansohn, au nemărginita durere a anunţa moartea prea scumpei lor

Anetta Iosipovici

în vârstă de 60 ani răpită brusc din mijlocul familiei în ziua de 10 crt.

Cortegiul funebru va pleca de la locuinţa defunctei str. Vasile Lupu 95. Luni la ora 11 a. m. spre cimitirul Israelit.

ORA 3

O groaznică nenorocire
în apropiere de Lugoj
Un automobil surprins de tren — 4 morţi şi un grav rănit

Lugoj 10.— Pe linia Turnu-Severin-Timişoara, în apropiere de Lugoj, s'a întâmplat o gravă nenorocire. O locomotivă condusă de mecanicul Latzko a surprins lângă cantonul 360 un automobil cu cinci persoane.

Maşina a fost complect sfărâmată.

Patru călători au fost omorâţi pe loc, iar al cincilea e grav rănit. Numele victemelor încă nu se cunosc.

Avocatul Nicolaescu a făcut mărturisiri
O nouă turnură a dramei din Bucureşti

Buc. 10.— Astăzi dimineaţă avocatul Nicolaescu a făcut mărturisiri complecte. El a declarat următoarele:

—„M'am înţeles cu soţia mea ca Marţi să punem planul în aplicare. Am trimes servitorii de acasă pentru a rămânea singuri. Atunci nevasta mea a intrat în odaea de jos a Ecaterinei Boteanu.

După câtva timp a revenit şi mi-a spus că şi-a indeplinit misiunea.

„N'am crezut-o. Deaceia m'am dus în camera bătrânei spre a mă convinge. Acolo am văzut un spectacol infiorător. M'am reintors profund tulburat. Am intrebat-o pe soţia mea, cum a putut lucra cu atâta cruzime. Ea mi-a răspuns: „Ce vrei să fac acum? Să mă sinucid?".

„Nu ştiu cum în momentul cela, am prins cu mâna şnurul dela perdea. Gestul mi-a adus parcă o idee fatală. Am rupt şnurul, l-am trecut de câteva ori în jurul gâtului nevestei şi am strâns cu putere. Restul se cunoaşte".

Declaraţiile avocatului Nicolaescu tind astfel să dea o nouă turnură oribilei drame din str. Militari.

Regele s'a reîntors dela vânătoare
Voevodul Mihai a primit botezul de vânător

Buc. 10—Astăzi dimineaţă regele a sosit în Capitală, venind de la vânătoare. In gară se aflau toţi membrii guvernului.

Cu trenul regal a fost adusă şi prada vânătorii: fazani, lupi, iepuri, etc. La loc de cinste se afla şi vânatul Voevodului Mihai: două vulpi.

Cu acest prilej moştenitorul tronului a primit botezul cu vânător, fiind bătut pe umăr — cu un gest consacrat — de către suveran.

Manifestaţia studenţilor din Bucureşti

Buc. 10. — Astăzi dimineaţă a avut loc o manifestaţie studenţească. Au luat parte peste 2000 studente şi studenţi.

După serviciul religios oficiat în biserica Sf. Anton, asistenţa s'a dus la mormântul eroului necunoscut.

A urmat o demonstraţie pe străzi. Tot timpul nu s'a inregistrat niciun incident.

x **Cumpărând la Fr. POGOR** aveţi triplu avantaj:
Asortiment foarte bogat
Mărfuri de prima calitate
Preţuri foarte eftine.

x In ziua de Duminică 11 Decembrie a.c. ora 10 dim. va avea loc sfinţirea bisericei Cuviosa Paraschiva de lângă Fundaţia Regelui Ferdinand. Serviciul religios va fi oficiat de către P.S.S. Episcopul Leu asistat de un sobor de preoţi. Epitropia acestei biserici roagă pe toţi enoriaşii şi bunii creştinii să bine voiască a lua lua parte la această solemnitate.

x **Dela Braşov la Bucureşti Şi de la Iaşi pân'la Soroca Să cauţi mult n'ai să găseşti Cafea mai bună ca la „MOCA"**

x Cel mai eftin şi cel mai conştiincios serveşte magazinul **PODSUDEK, Piaţa Unirei.**

Iarăşi câteva preţuri:

Icre de Manciuria Lei	270	kg.
Salam de Sibiu „	150	„
Salam a la Sibiu „	100	„
Schweitzer veritabil „	200	„

Azi ultima zi
mai rămîne deschisă în strada Lăpuşneanu
Grandioasa expoziţie de artă clasică
la care expun cei mai renumiţi maeştri ai penelului şi aquarelei.
Preţurile foarte reduse.
Amatorii să nu piardă această unică ocazie.

MULŢUMIRE

Prea stimaţi Domni,

La recomandarea unui amic, m'am hotărât şi eu să întrebuinţez Tabletele Togal contra vechei mele suferinţe, reumatism, oboseală şi dureri sciatice şi am simţit chiar la primul pachet efectul vindecător al acestui medicament. Nu pot să vă exprim de cât cea mai caldă recunoştinţă pentru acest medicament admirabil şi voi recomanda tuturor *Tabletele Togal.*

Braşov, 19 Dec. 1931

C. W. Mühlbächer

Numai 4 zile ne mai despart de tragerea clasei a III-a, Loteria II-a, câştigurile fiind în valoare de Lei 12 890 000

JUCATORI, grăbiţi vă deci a ridica ultimele lozuri dela cea mai norocoasă Colectură

BANCA

Emanoil Marcovici Iaşi

str. Ştefan cel Mare 15

care la prima clasă a Loteriei II-a, a împărţit câştiguri de Lei 1.500.000, între care şi lotul cel mare de Lei 700.000.

Comitetul festiv al

Spitalului de Copii „DR. GHELERTER"

organizează un

Grandios Bal

pentru seara zilei de **Sâmbătă 22 Ianuarie 1932**

ANUL XXIX No. 7692 — 3 LEI EXEMPLARUL — MERCURI 14 DECEMBRIE 1932

OPINIA

ZIAR POLITIC COTIDIAN

ABONA...
Le...
IAȘI...

Fundațiunea „Regele Ferdinand I"
București
Str. Știrbei Vodă 3
(Adm. Dom. Coroanei)

BON No. 28
PREMIILE GRATUITE ALE ZIARULUI OPINIA

Tarifele pe calea ferată

De câteva săptămâni de zile se tot anunță intenția Ministerului Comunicațiilor și a organelor ce ferite competinte, de a micșora tarifele de transport.

Recent se dăduse ca lucru sigur, reducerea tarifelor de călători, cu 35 la sută, începând de la 1 Ianuar. Acest zel de ieftenire serioasă s'a ...tem erat însă; și se anunță acum o ieftinire numai cu 25 la sută, și începând abea de la 1 Februar.

Se observă deci o ezitare în chestiunea facilitării transportului pe calea ferată și adecvarea prețurilor la posibilitățile materiale ale populației.

*

Tarifele în țara noastră sunt cu totul exagerate. Călătoria cu trenul a încetat a mai fi o necesitate, și cu atât mai puțin un agrement. Este pur și simplu un lux mare.

Trenul (mai ales în epoca automobilului și aeroplanului) are rolul de vehicul popular, — ca tramvaiul în interiorul orașelor. Trenul se cere administrat în așa chip încât să fie, pe cât posibil, comod și rapid, dar mai cu seamă ieften. Acest deziderat n'a fost ținut în seamă la noi, și deaceia au sporit deficitele la calea ferată.

Pentru călătoriile scurte, țărănimea n'a putut suporta tariful de cale ferată. Și de unde se deprinsese a utiliza trenul, populația rurală a revenit la căruță. Evident, calea ferată a păgubit, iar țărănimea a ajuns iarăși la situația pierderei de timp și a inst dinări de foloasele civilizației.

Pentru călătoriile lungi, publicul în special acel orășenesc, a folosit tot mai mult automobilul și autobuzul de cursă, fiindcă-i oferea legături mai lesnicioase, și mai cu seamă pentrucă prezinta ieftenitate considerabilă în raport cu tariful trenurilor.

Conducătorii căilor ferate fac tot felul de sforțări bune și ingenioase, pentru a ameliora criza instituției. Și chiar reușesc în oarecare măsură. Dar dispoziția salutară n'ar putea fi alta decât imediata ieftenire a prețurilor, într'o proporție foarte mare (pentrucă prețurile actuale sânt foarte scumpe).

*

Chestiunea are și o latură socială care n'ar trebui deloc neglijată.

Calea ferată nu poate fi socotită numai ca o instituție autonomă, care-și chiverniseşte interesele ei comerciale. Ea trebueşte privită și ca un important instrument de stat, cu misiunea să contribue la civilizarea și la propășirea societății românești.

Din călătoriile prin țară; din contactul între oamenii diverselor regiuni, se luminează mințile și se creiază un spirit de înțelegere și solidaritate națională. Omul de la sate și orașe trebueşte scos cât mai mult din colțon și aruncat în valurile românismului. Așa se cizelează societatea, se perfecționează structura ei economică și se aliniează spiritele.

Pentru această operă civilizatorie, se cer prețuri ieftene la tren (pentru călători și pentru mărfuri).

*

Cum am văzut organele în drept ezită să aplice ieftenirea; au amânat o cu încă o lună și au hotărât-o numai la 25 procente.

Nu i suficient. Trebue o ieftenire mai mare; mult mai mare. Dacă cheltuelile de administrație sânt împovărătoare, pricina se găsește în biurocratismul care a îmbâcsit și această instituție (ca toate instituțiile dela noi). E recomandabil — pentru economii — să se sfarme biurocratismul sufocant. Iar tarifele trebuesc reduse pe scară foarte largă. **X.**

IDEI ȘI FAPTE

11,000 LEI PE ZI!

Intr'o ședință recentă a Camerei, d. Iunian, șef al proaspătului partid țărănesc-radical, a aplicat o palmă zdravănă pe obrazul subțire al unui deputat guvernamental, deci și al intregei înjghebări politice din care d-sa însuși făcea parte până mai eri-alaltăeri:

— „Dumneata (a spus iritat d. Iunian) care ai încasat diurne de *11.000 lei pe zi* dela casele autonome, ai trebui să intri în pământ de rușine!".

Firește că deputatul în chestie nici nu s'a ostenit măcar să nege acuzația gravă ce-i s'a adus depe tribuna parlamentului. Fiindcă, pe cine mai indispun astăzi asemenea învinuiri „tendențioase"? A preferat deci omul să tacă ca un pește, în speranța, dealtfel bine întemeiată, că... vor trece curând și supărările d-lui Iunian și lucrurile vor intra din nou în ...normal, spre binele țării și a democrației integrale. Și cu drept cuvânt: dacă d. Iunian și alți câți va oameni cum se cade ar fi dorit sincer să remedieze răul, dece n'au făcut-o mai de mult și dece s'au complăcut atâta vreme în vecinătatea și prietenia politică a celor care încasează câte 11.000 lei pe zi, când mii de români crapă de foame, când funcționarii nu-și pot încasa salariile de mizerie?

Pentru un moment însă, nu interesează nici postura de revoltat a d-lui Iunian, nici situația „normală" a deputatului-victimă; nici chiar întreaga componență scandaloasă a sfatului țării.

Căci iată că un ziar din capitală revine îndată cu cifre revelatoare, menite să așeze în adevărata ei lumină nenorocita invenție a caselor autonome.

Sărmanul deputat, hărțuit de d. Iunian, nu-i decât unul din cei 414 eroi ai regiilor monopolurilor statului, care au încasat în timp de un an și jumătate peste 126 milioane lei.

In aceasta sumă nu intra retribuțiile fantastice primite dela diferite comisiuni și pa...comisiuni. Dacă ar fi să dăm crezare precizărilor ziarului (și dece să nu o facem, atâta timp cât nu sunt desmințite de cei direct vizați?), treizeci din cei 414 patrioți integrali au încasat în cursu unui an și jumătate sume variind între două și nouă milioane lei.

Dealtfel, amănuntele acestea picante sunt mai de mult cunoscute de toată lumea. Și ziarul în chestie nu are decât meritul de a fi reîmprospătat oleacă cunoștințele triste ale celor mulți, ale celor care obișnuiesc să uite așa de ușor. Precum știut e de toți că regiilor autonome le revine onoarea de a fi scumpit considerabil viața; meritul de a fi făcut cu totul insuportabil traiul masselor largi ale populației.

Produsele regiilor statului sunt excesiv de scumpe, excesiv de proaste și totuși veniturile statului scad într'una! Explicația a fost și rămâne mereu aceiași:

— Cum altfel vreți să se procopsească salvatorii democrației cu diurne de milioane; cum altfel vreți să se învârtească un umil deputat cu o diurnă de 11.000 lei pe zi?

. . . .

E criză domnilor. Copiștii, sergenții de stradă și pensionarii nu pot intra în posesiunea sumelor modeste ce li se cuvin...pentrucă mai întâi trebue să încaseze domnii cu câte 11.000 lei pe zi!

I. L. BASARABEANU

Mai este mult de lucru la Fundația Ferdinand

Palatul va putea fi inaugurat abea în anul 1934

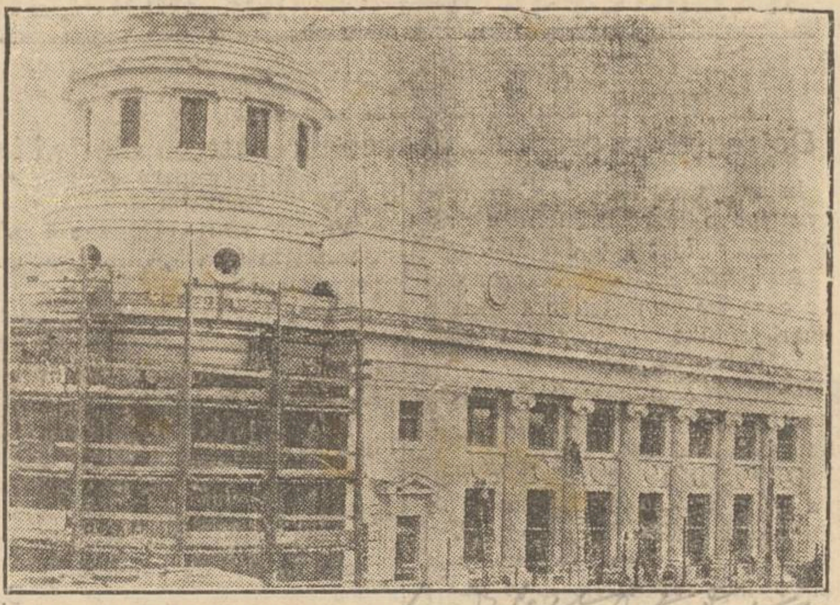

Am avut ocazia să stăm de vorbă cu d. general Botez, conducătorul lucrărilor dela Fundația Regele Ferdinand I, în ceeace privește mersul construcției.

— „Fundația Ferdinand I va fi o podoabă arhitectonică a Iașului, — ne spune d. general. Ceeace se vede acum, nici nu-ți dă măcar impresia clădirii când va fi terminată. Mai este foarte mult de lucru, în exterior și mai ales în interior. Trebuesc montate numeroase ornamente, —lucru care se face cu migăleală și deci necesită mult timp.

„Acum — continuă d. Botez — ne așteptăm și la vizita d-lui general Balif, care vine deseori și inspectează lucrările".

Părerea d-lui general Botez este că inaugurarea măreţului palat al Fundației va avea loc în primăvara anului 1934, când clădirea va fi complect terminată.

Admar

DIN TOATĂ LUMEA

Cât și cum să vorbim.— La Londra doi profesori de liceu, unul de gramatică și altul de psihologie, anume Rehner și Goward, au înființat o interesantă școală particulară. Cursurile care se predau au scopul de a învăța pe audienți cum și cât să vorbească.

In conferința inaugurală, profesorii au arătat că de multe ori în viață, un răspuns, o declarație sau chiar un singur cuvânt pot provoca mari neplăceri. A vorbi în relațiile sociale nu este un lucru atât de ușor, cum se pare. Unii vorbesc prea mult; alții prea confus; iar cei mai numeroși nu spun în momentul potrivit tocmai ce era mai important și mai util.

Deaceia, în cursurile lor profesorii exemplifică tot felul de situațiuni ce se pot ivi în cursul convorbirilor de toate zilele și arată dela caz la caz cum trebuie de răspuns, pentru a fi bine cotat în societate și a obține simpatia oamenilor. Școala aceasta a căpătat numeroși elevi și eleve de toate vârstele și din diferite clase sociale. Ne îndoim însă dacă profesorii respectivi vor reuși să modifice discuțiile femeilor!...

*

Un vis miraculos. — Herbert Müller, un pescar din Hamburg, a visat acum câteva zile că într'un anumit loc de lângă malul mării se află îngropat o comoară. Omul n'a dat importanță faptului, în schimb însă nevasta sa, fiind foarte superstițioasă, îl îndemna mereu să verifice visul.

In cele din urmă pescarul a fost convins. El s'a dus la locul respectiv și a început să sape pământul. Și spre uimirea lui, la doi metri adâncime, a găsit o oală cu monete vechi de aur și argint, care reprezintă o mare valoare pecuniară și istorică.

Pescarul a adus faptul la cunoștința autorităților. Dar mai mult poate decât însăș prețioasa descoperire, ceeace pasionează și caută o lămurire este curiozitatea visului miraculos.

*

Un yo yo de un milion.—Pasiunea jocului yo yo e atât de răspândită la Paris, încât oferă din când în când cazuri surprinzătoare. Acum câtva timp a fost zărit cum trăgea ața jucăriei un profesor universitar, recunoscut ca o somitate științifică. O actriță de varietate din capitala Franței a întrecut însă în această privință toate așteptările.

Ziarul care relatează cazul nu trădează numele artistei. Arată numai că vedeta nutrește o atât de puternică pasiune pentru jocul respectiv, încât și-a făcut un yo-yo de sidef, cu un fir de argint și cu diamantele dela două inele incrustate în mica jucărie. Actrița apare în fiecare seară la teatru cu acest yo-yo, care valorează aproape un milion lei.

Capriciile de femeie!

*

O maimuță-chelner.—Un restaurant din New-York a introdus o surpriză, care i-a creiat faima și i-a adus mulți clienți. E vorba de o maimuță, care are rol de chelner.

Admirabil dresat, animalul servește mâncărurile pe tavă și toarnă băuturile în pahare. Maimuța execută cu uimitoare dibăcie și rapiditate comenzile făcute de șeful chelnerilor într'un anumit mod. Iar publicul se distrează în timpul mesei, privind acest spectacol într'adevăr original!

COMEMORAREA LUI EIFFEL

UN PROECT ORIGINAL

La Paris se va comemora faptul împlinirii a 100 ani dela nașterea lui Gustave Eiffel, care a văzut lumina zilei la Dijon, în ziua de 15 Decembre 1832. Precum se știe, Eiffel a construit celebrul turn de 300 metri înălțime din capitala Franței.

Un grup de admiratori a organizat o frumoasă aniversare. Ceiace în special merită a fi relevat, este proectul comitetului de inițiativă de a se așeza la casa natală și pe mormântul constructorului două turnuri Eiffel în miniatură, simbolizând astfel opera care l-a făcut celebru în toată lumea pe inginerul francez.

O sinucidere curioasă

în cușca leilor

Un caz curios de sinucidere s'a înregistrat în localitatea Czenstochau de lângă Varșovia. Acolo se instalase acum câtva timp un circ cu multe animale.

După două zile a fost găsit mort, în cușca leilor, ajutorul de dresor Stephan Lichow. S'a stabilit că acesta, anunțat că va fi concediat, a hotărât să-și puie capăt vieții. El a înghițit o puternică doză de otravă, dar netiind sigur că va muri, s'a furișat în cușca leilor. Totuș — fapt curios — deși sinucigașul a stat acolo o noapte întreagă, totuș fiarele nu s'au atins de el.

Otrava însă și-a făcut efectul și omul a sucombat în mijlocul leilor.

Medicii și cumulul

D. Ioanițescu, ministrul sănătății, întrebat de aplicarea legii cumulului, a răspuns că sânt prea mulți medici șomeri și e deci moral ca legea cumulului să fie aplicată cu rigurozitate.

Statuea lui Briand

Statuea lui Aristide Briand, făcută de sculptorul francez Guilleaume, va fi inaugurată la Pacy (Franța) în ziua aniversării unui an dela moartea ilustrului bărbat de stat.

Situația politică în Germania

și desvoltarea hitlerismului

Conferința d lui Maior Constandache

Sâmbătă seara, d. Maior Constandache și-a ținut conferința anunțată despre partidul Social-național german și personalitatea conducătorului *Hitler*.

In sala destul de spațioasă a partidului poporului, au asistat pe lângă numeroșii membrii ai clubului în frunte cu d-nii *C. Meisner*, președintele de onoare și *P. Pogonat*, președintele activ, și numeroși prietini personali, ai conferențiarului din „blocul pensionarilor". O sală plină.

Conferențiarul își desvoltă subiectul după un plan bine sistematizat și pune în evidență doctrina și ideologia partidului hitlerist, caracterizându-l de extremist și opus în concepții de guvernare cu partidul comunist care cucerește teren în Germania (în mai mică proporție ca cel intâiu).

Analizează, după rezultatele recentelor alegeri din Germania, situația tuturor partidelor politice și explică cauzele ce au determinat succele evidente ale partidului Social-naționalist condus cu multă îndrăzneală de șeful său *Hitler*, căruia îi analizează personalitatea.

Conferențiarul își încheie frumoasa expunere printr'o potrivită comparație a curentelor naționaliste din mai multe țări și de la noi, și trage concluzii patriotice.

Dl. *C Meisner*, aduce laude conferențiarului și-și exprimă sentimentele de îngrijorare pentru situația gravă ce se poate creea Europei și lumei întregi, în cazul când partidele de mijloc din Germania nu vor reuși ca printr'o colaborare sinceră să tempereze curentele periculoase de idei ale celor două partide extremiste: —Social-naționalist și Comunist— parte de cari amenință pacea.

D. Meisner comunică apoi auditorului înbucurătoarea veste ce i se transmisese prin telefon, că starea de sănătate a d-lui Mareșal Averescu este așa de bună, încât d-sa și-a reluat ocupațiunele, ieșind chiar Sâmbătă seară cu mașina în oraș. Toată sala a aplaudat cu sinceritate această veste plăcută. *Hug.*

Cea mai elegantă femeie

Soția fostului primar din New York

După cum relatează ziarele americane, d-na Walker, soția lui Jimmy Walker, fostul primar al New-York-ului, s'a văzut dată în judecată de către mai multe case de confecțiuni, pentru plata sumei de 25.000 dolari. D-na Walker era cea mai elegantă femeie din State'e-Unite. In fiecare săptămână își facea o rochie, o pălărie și o pereche de pantofi. Astfel a cheltuit multe milioane lei.

Acum însă, după ce Jimmy Walker a fost nevoit să demisioneze din locul de primar, soția lui nu numai că a trebuit să renunțe la luxul exagerat de până acum, dar n'a putut achita datoriile contractate pentru rochii. Procesul d-nei Walker provoacă senzație în America.

CRONICA DRAMATICĂ

de *Wratislavius*

TEATRUL NAȚIONAL: „JOLLY" (comedie în 3 acte de *Chiarelli*)

Știți ce'nsamnă „*Jolly*"?

Este jum. din numele dat unei cărți de joc — a 53-a (sau a 37-a) și care are un rang excepțional. *Jolly-Jocker.*

Prezența ei în mâna jucătorului, îi mărește considerabil șansele de câștig, de oare-ce are latitudinea de a'i da *ori-ce grad și ori-ce culoare.* Dacă de pildă ai — să zicem, 3 valet', + *Jock r*-ul, te poți considera ca posesorul unui careu; și dacă ai 4 de o culoare, + Jockerul, se consideră că ai culoare. Prin urmare, cartea aceasta poate deveni foarte redutabilă pentru adversarul angajat în joc.

In toate jocurile de cărți, întâmplarea „*hazardul*" jucând deasemenea un rol important, comedia lui *Chiarelli* poate fi privită și ea, ca un imn de laudă adus hazardului. Trăiască Maria Sa *Intâmplarea!*

Dacă numărul invitaților la pomul de Crăciun din casa unui cavaler de industrie (căruia autorul îi zice Giorge — cu f...) ar fi fost de pildă 12 sau 14 sau ori-cât, nu s'ar fi întâmplat nimic. Și nici faptul, că la un moment dat — înainte de a se așeza la masă, observându-se că sunt 13, nici aceasta zic, n'ar fi însămnat mare lucru, dacă *unul* din ivitați, n'ar fi fost superstițios. Cum însă acest invitat este în realitate *invitatul*, de dispoziția lui depinzând existența viitoare a gazdei quasi-falite, ce nu va face aceasta pentru a-i rămâne în grații? E chestie doar de existență, menaj, amantă, etc.

Se duce dar omul, să aducă un al 14-lea à tout prix.

Cel dintâi ins e cules de pe stradă. Dintr'odată, totul se schimbă. Din prisosnic, din ins de umplutură, omul devine brusc eroul principal. De ce? Pentru că „Majestatea Sa Hazardul" a vrut, ca acest ins să fie „fostul" — actuala ei amante a d-lui Amfitrion. Cum vedeți o atmosferă extrem de simpatică. Soția face ochi dulci unui bogătaș, iar bărbatul îi satisface ori-ce capriciu (tot bogătașului) ca să'și poată menține trenul plus metresa. Că are ghinionul să deie tocmai peste ex-amicul *ei*, ce poți face? Poți fi cu Jockerul în mână și totuși să pierzi... Hazard, Șansă etc.

Dacă subiectul comediei lui *Chiarelli* s'ar reduce însă numai la atâta, n'ar fi nimic deosebit. Totul s'ar putea prezenta sub forma unei schițe (sau nuvele) mai mult sau mai puțin interesante. Chestie de talent.

Dar *Jolly* revăzându'și dragostea pierdută, după care umblă căutând'o cu disperare de ani de zile, se aprinde din nou. Toată căldura și toată simțirea ce-au mai rămas în sufletu zbârciumat al cabotinului vagabond, le pune în luptă cu disperarea omului ce'și joacă soarta pe-o carte. Și când e aproape să învingă să „decaveze banca", *Jenny* dispare — din nou și bietul „*Jolly*" rămâne singur și deprimat, trist și desnădăjduit. Va mai avea el puterea să'nceapă din nou cântarea? Asta e întrebarea ce și-o pune spectatorul, când se lasă cortina peste jalea lui *Jolly*, îndrăgostitul părăsit.

Deși scena aceasta se petrece în actul ultim, totuși nu aici stă rezistența dramatică a comediei „chapliniane". O singură scenă, într'adevăr impresionantă, este lupta lui Jolly de a'și convinge iubita, să vină iar cu dânsul.

Restul e lipsit de acțiune. Insăși narațiunea întregului lor trecut, atât de frumos povestită de *Jonny*, e numai o povestire, deci

(Continuarea în pagina II-a)

Economii importante

realizați în preajma Crăciunului dându-vă hainele spre curățire sau revopsire la Fabrica

Martin Buchholzer

unde obțineți o haină curățită radical și complect desinfectată

Prețuri reduse

ALINĂ STOP TUSEA

REVELIONUL LA TEATRU?

31 Decembrie

Magazinul de manufactură

„ATLAS“

str. Ștefan cel Mare No. 1

a primit un mare transport de postavuri negre renumita marcă **Auspitz Enkel Brünn**

Totodată fiind sezonul înaintat, am redus prețurile la articolele de manufactură.

Vizitați magazinul spre a vă convinge.

La 15 Decembrie

se vinde prin licitație publică la Trib. Iași s. 3-a pentru ieșirea din indiviziune un teren de 500 m. p. situat în str. Cișmeaua Păcurari No. 3.

DOCTOR

I. Schwartzman

Fost asistent al clinicei din Paris

Boli interne și de copii

Specializat în boli de inimă plămâni și rinichi

Diagnosticul afecțiunilor de inimă cu aparatul Electro-cardiograf.

Tratamentul tuberculozei pulmonare cu pneumothorax artificial.

Injecțiile sclerozante la varice.

Consultă zilnic între 11-1 și 4-7 d. a. Strada Căpitan Păun 10. Telefon 11

DOCTOR

M. MATASARU

Specializat la Paris—fost asistent de spital la Paris

Boli Interne: INIMA, PLĂMÂNI

tratamentul tuberculozei pulmonare cu Pneumatorax artificial

Str. Mârzescu 16 (parter)

Cons. 9—10 a. m. și 3—6 p.m.

DOCTORUL

Ovidiu Cordescu

consultă zilnic pentru boli de

Nas, gât și urechi

dela 4—7 p. m.

în str. Mârzescu No. 16

Intrunirea proprietarilor ipotecați din localitate

Doleanțele cu privire la suspendarea execuțiilor silite

In sala Camerei de Comerț a avut loc o mare întrunire a proprietarilor ipotecați din Iași.

Au participat peste 300 persoane care au protestat contra favorizării creditorilor străini în legea suspendării execuțiilor silite.

D-nii *Arștcanu* și *Foișor* aduc mulțumiri ziarului „Opinia" pentru concursul dat.

D. Foișor anunță că în curind va avea loc la Iași o mare adunare a ipotecaților din țară.

D. Ioan V. Ionescu aduce la cunoștință rezultatele mișcării.

Face apel la toți ipotecații să se solidarizeze pentru succesul deplin.

Mai, vorbește d. *Schwartz* care propune să se lanseze un manifest pentru marea întrunire ce va avea loc Duminică. Propunerea este aprobată.

Au mai vorbit d-nii: Apostol, Horovitz, etc., după care d. I. Ionescu citește următoarea moțiune:

„Proprietarii urbani ipotecați din Iași, întruniți în adunarea generală, aduc recunoștința lor întregului guvern pentru soluționarea în parte a cauzei lor drepte. Roagă în acelaș timp ca proectul de suspendare să nu favorizeze pe acei cămătari care au speculat și sporit averea lor cu banii țării noastre, iar astăzi vor să profite de protecția legilor de drept internațional, sub scutul supușeniei străine. Ca atare, rugăm pe d. ministru de justiție și întregul parlament să considere străini pe acei născuți în străinătate și care au adus capital de acolo, și să nu aprobe deziderátul care s'a strecurat prin surprindere în proectul de lege pentru suspendarea execuțiilor silite". *Gr. Spiru*

Și la Vaslui

Vaslui 13 — Duminecă s'au întrunit în sala „Valea Racova" proprietarii ipotecați.

D. A. Dimitriu cere să se trimeată primului ministru un memoriu, rugându-se ca cererile să fie satisfăcute cât mai urgent.

D. M. Z. Nistor aduce mulțumiri M. S. Regelui și guvernului, pentru proectul de suspendare a vânzărilor silite.

D. H. Panaiteanu arată abuzurile săvârșite de cămătari.

C.

România

Corpul Portăreilor Tribunalului Iași
Publicațiune No. 597
Anul 1932 luna Decemb. 7

Se publică spre cunoștința generală că conform adresei judec. ocol. 1 Mixt Iași No. 25162 | 1932 se va vinde prin licitație publică în ziua de 19 Decemb. 1932 ora 10 a. m. averea mobilă sequiestrată cu Procesul Verbal No. 2933 | 1929 dela d. avocat H. Gherner la pretenția B-cei Soc. de Economie din Iași averea compusă din una casetă de fer cu postamentul ei, 2) una mașină de scris, 3) una pendulă de perete, 4) două draperii de stofă cu galeriile lor de metal 5) un linoleu de pus pe jos.

Vânzarea se va face în Iași str. Ștefan cel Mare 86 domiciliul debitorilor pe bani gata și în asistența comisarului respectiv.

Șef Portărei, V. Pamfil

Secretar, D. Stancov

DOCTOR M. HELD

BOLI INTERNE

Genito-Urinare, Sifilis, Diatermie, Raze Ultra - Violete

Tratamentul varicelor prin injecțiuni sclerozante (Sicard)

Analize de sânge și microscopice

Reducere pentru funcționari și muncitori

Consultații și tratamente 8 11 a. m., 2-5 și 7-8 p. m. str. Anastasie Panu 22 etaj

Doctor A. DASCAL

BOLI INTERNE
VENERICE ȘI SIFILIS

Tratament radical al Blenoragie acute și cronice; al sifilisului în toate perioadele boalei.

Băi de lumină, Diatermie Microscopie

Cons.: 8-10 a.m. și 2-9 seara

Iași, str. Cuza Vodă No. 42

vis-à-vis de Camera de Comerț

DOCTOR

Corneliu Stoian

și-a reluat consultațiile

Genito - urinare, sifilis, venerice

Consultații 4—7

strada I. C. Brătianu No. 58

POLIȚIȘTI ACUZAȚI

că au luat prada hoților

Bălți 13. — Un anume Gaidarciuc a reclamat poliției că indivizii Ircio și N. Dudca l-au jefuit de câteva mii lei.

Banditul Dudca având un beteșug la picior, a fost recunoscut în stația Pământeni de către doi sergenți. Aceștia însă s'au mulțumit să-și însușească banii, gonindu-i pe cei doi hoți.

Fiind arestați din nou la Bălți, Dudca și Ircio au denunțat pe polițiștii necinstiți, care au fost imediat destituiți din slujbă.

Răzbunarea cruntă a unui bandit

El înjunghie o martoră periculoasă

Chilia Nouă 13. — Am relatat la timp că au fost identificați hoții care au furat casa de fer dela sindicatul muncitorilor din port.

Banda era condusă de Sașca Prodan din jud. Cetatea Albă, care — deși suferise o condamnare de 25 ani muncă silnică pentru omor, trăia totuși nestingherit de nimeni în satul natal. Prodan a reușit să dispară.

Au putut fi arestați numai Nichifor Șevcenco și Akulina Bujațcaia, soția unui alt membru al bandei.

Aceștia au povestit cum s'a furat casa de fer, cum a fost deschisă de un specialist anume chemat din București.

Crezând că vor prinde astfel pe ceilalți făptași, polițiștii au dat drumul Akulinei.

A doua zi însă, nu s'a găsit în casa ei decât un cuțit plin cu sânge.

Sa stabilit că Sașca Prodan s'a strecurat în casa Akulinei și i-a aplicat câteva lovituri de cuțit, pentru a scăpa astfel de această martoră periculoasă.

Femeia a avut totuși putere să iasă din casă și să treacă Dunărea în înot, spre a se refugia la părinții ei.

Deocamdată nu-i s'a putut lua interogatoriu întrucât femeia e foarte slăbită. Cor.

Inșelăciune cu bani

de... ciocolată

Ismail 13 — O fabrică de ciocolată din localitate, a „emis" zilele trecute monete de 20 lei, confecționate din ciocolată.

Monetele erau așa de bine reproduse încât mai mulți negustori din hală și mai ales țărancele care aduceau producte din împrejurimi, au luat banii drept buni.

Zeci de persoane au fost astfel escrocate.

Politica cu revolverul

In com. Moțăței (Dolj), cu prilejul alegerei comunale, partizanii opoziției-unite au făcut o demonstrație prin sat.

In dreptul casei primarului Gh. Șt. Duță, agenți guvernamentali au atacat pe opoziționiști.

S'au schimbat focuri de revolver și de arme de vînătoare.

Sint numeroși răniți, între care un argetoianist, 2 duciști, 2 gogiști, un lupist și un georgist.

Cum moare un om!

Chișinău 13—Un anume Gheorghe Vilcic din Komrat, a venit la Chișinău pentru a consulta un specialist. El suferea de paralizie progresivă.

Neavând mijloace, Vilcic a cerut să fie internat în spital; pretutindeni însă a fost refuzat.

Atunci, un funcționar al Primăriei l'a dus la... baia comunală. A doua zi Kilcic și-a dat sufletul.

x Doctorul BRENER specialist mamoș, boli de femei, consultații de la 2 până la 4 p. m.

Spectacolele zilei

Unde mergem astăzi?..

13 Decembrie

Teatrul Național. — *„Jolly"* comedie în 3 acte de Luigi Chiarelli; în rolul principal d. Tudor Călin. Traducere de d. prof. Iorgu Iordan.

Teatrul Cinema Trianon. — *„Mata Hari"* cu Greta Garbo, Ramon Novarro, Lewis Stove și Lionel Barymore; *„Misterele deșertului"* cu Tom Mix; Jurnal sonor *Paramount*.

Cinema Sidoli. — *„Halucinație"* (ucigașul soției sale) cu Paul Wegener; *„Fiicele d-nei Lehman"* cu Hansi Niesl, Else Elster și Fritz Kampers; Jurnal sonor Fox.

Teatrul Phönix. — *„Haiducii"*, film românesc. Regia: Horia Igiroșanu. Interpreți: Iva Dugan, C. Antoniu și G. Ștefănescu. Artiștii apar pe scenă, în pauzele filmului, cu diverse cântece și skeciuri. Jurnal sonor Fox.

Cinema Gheițer— Relache.

La Luther local de petrecere de primul rang, renovat în stil occidental înzestrat cu un bar modern în sala de sus. De la ora 10 seara dans, în ambele săli, în ritmul unei excelente orchestre jaz.

INFORMAȚIUNI

x *Din Chișinău* se anunță că, dat fiind rezultatul alegerilor pentru municipiu, nefavorabil guvernului, noul consiliu municipal de acolo nu va fi convocat, urmând deci ca afacerile să fie girate mai departe de actuala comisiune interimară.

Se crede că în curând va avea loc noui alegeri comunale.

x Astă seară la Radio București: la ora 7, cetiri din Gh. din Moldova și Cornelia Kernbach.

La ora 8.20 Al. O. Toodoreanu, lectură din „Porc de câine".

x Pachetul general a dat în judecată pe plutonierul de jandarmi Gh. Pușcașu, șeful postului Vânători-Neamț.

El este acuzat că a maltratat doi săteni.

x *Toba fiscului* a bătut ieri în piața Halei. Darabana a bătut cu scopul de a vinde mărfurile unui magazin, rămas în urmă cu plata dărilor.

CRONICA DRAMATICĂ

de WRATISLAVIUS

TEATRUL NAȚIONAL

„JOLLY" (comedie în 3 acte de *Chiarelli*

(Continuarea din pagina I-a)

aparținând altui gen decât cel dramatic.

Așa că ori-cât ar fi de interesantă *ideia*, ea nu este suficient realizată, ca technică teatrala propriu zisă. Faptul că spectatorul rămâne totuși impresionat, se datorește altor factori, aci de covârșitoare importanță: *punerea în scenă* și *interpretarea*.

Polichromiei încântătoare și de gust ales, fixată de talentul penelului admirabil al d-lui *Kiriackof*, ce să'i mai adaog? Să'i dau explicații, când în atâtea rânduri s'a dovedit cuceritoare? Cel mult să constatăm din nou, ce tovarăș bun și-a găsit d-l *Maican*, meșterul perspectivei, a clădirei și a diriguirei mișcărilor personajelor ce acționează și până la un punct încadrează *star*-u', *Jolly* (Jocker).

Dacă autorul l'ar fi cunoscut pe d-l *Călin*, cu siguranță că s'ar putea bănui că a scris „comedia" pentru actorul favorit, așa cum obișnuiesc dese-ori scriitorii. S'ar putea cita pilde cu sutele. Aici însă nu e cazul. Cel mult, la întrebarea ce ne-am pus: Cum? In tot repertorul dramatic, d-l *Iorgu Iordan*, având vreme de căutat, n'a găsit alt-ceva, mai — cum s'i zicem? Mai, în sunetul ecoului frământărilor de azi?..

Dar,... Majestatea Sa Hazardul i-a pus cartea la îndemână și citind'o, d-l *Iordan* și-a spus desigur: Ce rol strașnic pentru *Călin*!..

Așa vedem noi lucrurile și în acest caz nu numai că nu'i luăm d-lui *Iordan* în nume de rău fapta, dar îi mai și mulțumim pentru traducere, ea oglindind îngrijirea ce-o dă (și trebue s'o deie) un om dotat cu simțul respectului limbei românești, când înveștmântează cu ea o operă străină. Jolly al d-lui *Călin* însamnă un triumf. De la primele gesturi, în comic „chaplinian" până la dramatismul zguduitor al scenei culminante amintite (actul II) artistul s'a arătat atât de convingător și de cald încât nota de intelectualitate a spectacolului a predominat asupra celei mai ieftene, a șarjei și comicului buf.

Prin *Jolly* d-l *Călin* a răsplătit așteptarea îndelungată a reapariției pe scena noastră și momentele acestea de înaltă artă dramatică le înregistrăm cu deosebită mulțumire. *Star*-ul a avut parte și de-o încadrare remarcabilă. D-na *Bărnuțiu-Bărbulescu* a pus multă sârguință în redarea eroinei, tânăra *Jenny*.

Deși nu intră în genul artistei, redarea tipului unei acrobate, dar partea *omenească*, exteriorizată atât prin mimica elocventă cât și prin vorba exemplar rostită, (narațiunea trecutului) au fost remarcabile.

In justă notă de ansamblu d-na și domnul *Braeschi* (Amfitrionul Giorge și soția). Deasemenea și d. *Morcovescu*, în rolul bogătașului sud-american Don Jaine.

Dar de ce atâta debit vocal? Ințăleg, când cântă *jazzul*, actorii trebue să vorbească tare, dar când nu e zgomot pe scenă? Ceva mai mult: noi de pildă n'am înțăles un cuvânt când se vorbea tare și cânta muzica. E drept paguba nu e mare, pentrucă esențialul se spune și se petrece când *nu cântă* jazz-ul.

Așa că, de ce o sforțare inutilă?

Foarte simpatic și destul de degajat duo d-nei *Maican* și d. *Răzvan*. Mai, mai, să crezi, că'ntr'adevăr sunt dănțuitori de meserie (efect al indicațiilor date de d-ra *Marthe Grünspan*, maestră de dans ritmic).

Și ce costume strașnice. O frumusețe. Dar această revelare evocă alt nume, acel al pictorului *Kiriakoff*, care, ca să nu spunem vorba banală că „s'a întrecut pe el însuși" s'a arătat un adevărat prodig al armoniei în culori inedite. Ce splendid era costumul *simbolic* al lui Jolly.

Au fost aplauze și zeci de rechemări. Prevestirea unui mare și durabil succes.

W.

POLIŢIŞTII IEŞENI IMPRESURAŢI DE RĂU-FĂCĂTORI

Într'un sat din jud. Bălţi

Cu prilejul urmăririi unor spărgători

Am relatat arestarea individului Gh. Livinţ care împreună cu concubina lui, Maria Palaghia, a comis spargerea dela băncuţa de „Credit Mărunt" din localitate.

Livinţ a mărturisit că complicea lui se află în satul Ciocâlteni jud. Bălţi. D. chestor Pavlescu a dispus ca d. comisar Em. C. Vasiliu să plece acolo spre a o aresta.

Un sat cu mulţi hoţi

După 235 km. de drum greu, cu automobilul, d. comisar Vasiliu, detectivul Asurdoaiei, şi d. Cohn delegatul băncei, au ajuns în satul Ciocâlteni. Pe drum, şefii de post, au atras atenţia poliţiştilor că în satul acela sunt mulţi hoţi, iar locuitorii foarte rebeli. Perceptorii sunt deseori alungaţi, iar la anchete se aduc forţe militare puternice.

Prada

La Ciocâlteni, unde nu e nici măcar post de jandarmi, poliţiştii au intrat în casa femeiei Maria Panaghia şi cu revolverele întinse, au cerut oamenilor să se predeie. O percheziţie sumară n'a dat nici un rezultat. Luat de sourt însă, Gh. Livinţ, care fusese adus şi el acolo, a condus poliţiştii în curte unde a desgropat o oală în care se aflau 81.000 lei. Apoi a predat poliţiştilor numeroase obiecte casnice, covoare, pateţoane şi bijuterii, cumpărate din banii furaţi.

Poliţiştii atacaţi

Între timp, cineva din casă a izbutit să se strecoare afară şi a adunat vreo 40 de oameni, cunoscuţi răifăcători. Înarmaţi cu beţe şi topoare, ei s'au postat în faţa casei.

Livinţ şi Panaghia au fost legaţi şi transportaţi la automobil. Sub ameninţarea revolverelor, mulţimea adunată a fost silită să se retragă.

Când automobilul a plecat, s'a pornit în urma poliţiştilor o ploae de pietre. Maşina însă gonea repede spre Iaşi, aşa că nici o piatră nu şi-a atins ţinta.

Int e amor şi furt

La biroul judiciar, d. Gasparovici şeful poliţiei judiciare, a început cercetări.

Hoaţa a mărturisit că avea acte pe numele fais de Palaghia. In realitate ea se numeşte Maria Negru, Era în dragoste cu Livinţ dar el nu voia s'o ieie în căsătorie din cauză că nu avea bani. Deaceia au hotărât să comită furtul.

Când au plecat cu banii, au dus-o două săptămâni în cheturi. Apoi Livinţ a silit-o să împartă banii cu dânsul şi apoi a părăsit-o.

Astăzi hoţii vor fi trimişi parchetului. **Maur**

x Intrebuinţaţi DALIN antinevralgic puternic şi nevătămător. Cu Dalin trece imediat durerea de cap, nevralgii, dureri de măsele, junghiuri, dureri reumatice şi dureri reumatice şi dureri provenite din răceală. Remediu suveran contra Gripei. Dalin înseamnă : alinare, linişte, odihnă. Depozit farmacia Dr. Beceanu.

Donaţiile ieşenilor pentru saraci

Caravana Milosteniei şi-a început activitatea. Eşenii inimoşi o primesc cu mâna plină. Intre primii sunt :

D. Constantin Praja, profesor 200 lei ; Croitoru Const. ceai şi zahăr ; d-na Charlotte Pele-Albă haine ; d-nul Victor Farra îmbrăcăminte ; d-na Maria Grigore prof. 50 lei ; Fabrica Textila 500 lei şi 500 kgr. lemne ; Cilly Werner şi Andrievici alimente ; Angelica Bantaş 200 lei şi îmbrăcăminte ; d-na Getta Petala 200 lei ; d-nul Lucie Cantacuzino şi Beller 300 lei şi haine ; d-na şi d. av. C. Simionescu 500 lei. Va urma

Un hoţ minor arestat la Bacău

Bacău 13. — Chestura Bacău cercetează pe tânărul Bernhardt Moţi, în etate numai de 16 ani, din serviciul magazinului D. M. C.

Precocele hoţ a fost reclamat de d-na I. Rosenberg, proprietara magazinului, pentru numeroase furturi săvârşite în prăvălie.

Hoţul minor vindea apoi marfa furată şi astfel şi-a realizat o sumă importantă.

S'a făcut descinderi atât la locuinţa lui Bernhardt, cât şi la persoanele unde acesta a vândut marfă şi s'au găsit stocuri cu stofe. Cercetările continuă. Edy

ORION-RADIO VA DISTREAZĂ, ORION-RADIO VA INFORMEAZĂ, ORION-RADIO VA INSTRUEŞTE

ORION 7037

Demonstraţia la „Radio-Electrica"
Iaşi, strada Lăpuşneanu No. 40

Azi se mai poi procura lozuri de clasa III.
Tragerea 14 şi 15 Decembrie. Câştiguri
12,890,000 lei
LA
PROVIDENŢA
str. Ştefan cel Mare 36
LOCAŞUL NOROCULUI

O SEARĂ LA... „JUNIMEA"

Causeria d-lui C. Meissner — „Anecdotele d-lui C. Săteanu"

Aseară, în prezenţa unei selecte şi numeroase asistenţe,—alcătuită din scriitori, artişti, profesori, magistraţi, avocaţi, medici, ziarişti,— a avut loc în saloanele „Sfatului Negustoresc" conferinţa d-lui C. *Săteanu* care a tratat despre „Anecdote vesele şi triste de la Junimea".

Dl. *C. Meissner*, fost ministru şi membru marcant al „Junimii", rostind cuvântul introductiv, a făcut o improvizată dar admirabilă conferinţă despre „Junimea" în epoca ei de glorie, vorbind de întemeietorii ei : Maiorescu, Carp, Pogor, Teodor Rosetti şi Jacob Negruzzi, arătând că „Junimea" departe de a fi fost o societate de admiraţie mutuală, dimpotrivă a reunit în sânul ei temperamentele cele mai disparate care pe chestiuni culturale se ciocniau între ele ca adversari în concepţii, dar cari tocmai prin discuţiunile lor au adus atâtea foloase culturii româneşti. „Junimea n'a fost o societate de admiraţie mutuală — cum a fost criticată pe vremuri.

Admiraţia mutuală a existat numai între Carp şi Maiorescu care se achitau reciproc, a spus d. Meissner, evocând preţioase amintiri din Junimea, şi făcând un interesant istoric cultural al societăţii, atât de duşmănită de adversari, cari au acuzat-o la un moment dat şi de... antidinasticism, fiindcă la un banchet aniversar Maiorescu a toastat pentru Alecsandri ...*Regele* Poeziei !

D. Meissner, ascultat şi savurat de asistenţă, a recomandat apoi pe d. C. Săteanu ca pe un pasionat „scotocitor al trecutului cultural" şi în deosebi al „Junimei", cetind în această privinţă pasagii din volumul d-lui Săteanu „Carnaval Literar.

*

Dl. C. Săteanu şi-a desvoltat apoi causeria, mulţumind mai întâi d-lui Meissner pentru înalta onoare ce i-a făcut de a prezida şezătoarea,—după-care a prezintat în „anecdotă" pe coriferii Junimei,— lămurind mai întâi ce se înţelege printr'o anecdotă culturală.

Timp de o oră d. Săteanu a evocat diverse episoade şi reminiscenţe, unele vesele altele triste, cari au antrenat asistenţa.

In definitiv, o seară interesantă şi amuzantă—cum erau pe vremuri seriile memorabile ale *„Junimei"*. REP.

INFORMAŢIUNI

x *Aflăm că M. S. Regele şi-a manifestat dorinţa de a participa la o vânătoare pe domeniul Poeni (proprietatea Arh ducesei Ileana). In acest scop se fac pregătiri la castelul dela Poeni. E probabil că vizita regală se va produce înainte de Sărbători ; însă n'a sosit încă înştiinţarea oficială la autorităţile noastre.*

x Şcoalele vor lua vacanţă la la 22 Decembre.

x *Lemne pentru saraci.* — Societatea pentru distribuirea lemnelor la săraci „Fondaţiunea Ghizela şi Arnold Weinrauch" din Iaşi, anunţă persoanele nevoiaşe, că în zilele de Miercuri 14, Joi 15 şi Vineri 16 Decembrie 1932 se vor face înscrierile pentru distribuţia gratuită de lemne, în str. Costache Negri No. 68 (casele Iacob Pocker), între orele 3—7 p. m.

Solicitatorii vor trebui să prezinte buletinele de populaţie.

x *Vestitul bandit* V. Brandabura care a dat numeroase lovituri în judeţul Iaşi acum câţiva ani şi care pentru faptele sale a fost condamnat la 20 ani muncă silnică, a trimes din închisoarea Doftana unde se află, o lungă cerere la parchetul local.

Brandabura arată că fiind graţiat pentru o parte din pedeapsa dată, va fi eliberat peste câţi-va ani. Atunci însă ar putea fi judecat şi pentru alte jafuri comise în Iaşi şi nedescoperite cu prilejul vechiului proces.

Deaceia cere să se cerceteze acum acuzaţiile şi dacă e cazul să fie judecat imediat, spre a putea apoi beneficia de contopirea pedepsei.

x Spărgătorul Jean Vasiliu zis Impuşcatu, autor al spargerilor de debite de tutun şi al magaziilor P. T. T. Hârlău, împreună cu Strul Weisman, deţinut la Doftana, şi cu alţi complici, au fost aduşi ieri la Iaşi şi închişi la Galata. Jean Vasiliu evadase astă primăvară dela Galata. Zilele trecute însă a fost prins la Craiova şi ieri adus la Iaşi.

x **Apometri.**— Cu privire la instalarea de apometri, d. inginer Andriescu-Cale ne spune :

—„Contoarele de apă au în primul rînd posibilitatea de a semnala defectele instalaţiunilor particulare. Costul unui apometru nu trece de 700 lei.

De altfel chestiunea va fi discutată pe larg în şedinţa de mâine a consiliului municipal".

x *Conferinţă.* — Duminica 18 Decembrie, ora 6 seara, va avea loc în sala Camerei de Comerţ, conferinţa d-lui dr. Corneliu Gancevici, care va trata despre : Cum să ne apărăm contra tuberculozei", exemplificând subiectul cu câteva cazuri recente foarte interesante, aflate în tratamentul d-sale.

Vor declama apoi d-nii V. Handoca, artist la Teatrul Naţional şi studenţii Davidson şi Cassvan.

Câţiva absolvenţi ai Conservatorului se vor produce cu frumoase concerte de vioară.

x *Petru pensionari.*—Se aduce la cunoştinţa D-lor Pensionari, că bonurile de pensie se vor achita numai titularului sau procuratorului său legal.

Titularul sau procuratorul este dator a prezenta casierul plătitor, pe lângă carnetul de pensie şi buletinul de înscriere la Biroul Populaţiei, aceasta spre a se identifica bine persoana căreia i se face plata şi deci a se evita pe viitor plăţile neregulate.

x Duminecă 18 Decembrie va avea loc în sala „Phoenix" un festival cultural organizat de cercul „Mihai Ionescu" al şcolii comerciale superioare. Va da concursul şi fanfara liceului Internat. D. prof. Ştefan Berechet va desvolta o interesantă conferinţă cu subiectul „Viaţa veche a Iaşului". In plus, lecturi de George Lesnea, recitări, muzică. Un bogat program artistic, care va atrage desigur un public numeros.

x *Pentru farmacişti.* — Joi 15 Dec. ora 9 p. m. va avea loc în sala Camerei de Comerţ din localitate o adunare extraordinară a Uniunei farmaciştilor neproprietari, când se va citi o dare de seamă asupra Congresului Uniunei care a avut loc la Sibiu şi totodată se va ratifica intrarea în Uniune a tuturor Asociaţiilor similare din ţară. Toţi licenţiaţii cât şi studenţii în farmacie sunt invitaţi a lua parte.

Azi se mai poi procura lozuri de clasa III. Tragerea 14 şi 15 Decembrie. Câştiguri
12,890,000 lei
LA
PROVIDENŢA
str. Ştefan cel Mare 36
LOCAŞUL NOROCULUI

In vederea sărbătorilor
Vechea fabrică de Boiangerie şi curăţătorie chimică
Fulgerul din Bucureşti
face mari reduceri de preţuri la vopsit şi curăţit

x Spectacolul Aglaia Pruteanu. — Mâine seara la Teatrul Naţional se va reprezenta faimoasa dramă a lui Shakespeare „Machbeth", în rolurile principale : d-na Aglaia Pruteanu şi d. Aurel Ghiţescu.

Spectacolul se dă în beneficiul marei noastre artiste d-na Pruteanu.

x *La Soc. de medici şi naturalişti*, s'a ales aseară următorul comitet :

Prof. Al. Slătioeanu, preşedinte ; prof. Nubert, vice-preşedinte ; dr. Hurmuzache, casier ; dr. Botez, bibliotecar ; director prof. I. Borcea ; şi secretar general dr. I. Alexa.

✚

Indureraţii : Ioan, Constantin şi Clemansa, Maria, Lucreţia, Ecaterina, Clemansa şi Mihai Caparu, soţ, fiu, noră, fiice şi ginere şi familiile înrudite au marea durere de a anunţa moartea iubitei lor

Olga I. Michiu

în etate de 68 ani

Incetată din viaţă la 12 Decembrie 1932. Serviciul religios va avea loc Miercuri 14 Decembrie 1932 la ora 3 după amiază în capela cimitirului Eternitatea unde se află depus corpul defunctei.

PORT - ALTOI
RXR, 3300, perfect de bine copt dela 7 m.m. în sus grosime şi 35—40 cm. lungime vinde convenabil d-nul B. GUTMAN, Via Copou Iaşi.

Pentru a evita usturimea săpunului prost în baie întrebuinţaţi numai Săpunul de migdale îmbalat în staniol, având inscripţia respectivă şi marca C. S. tipărite în Bleu.

VITRINA LIBRĂRIEI „Cartea Românească"

Româneşti

Octav Dessilă : Noroi-roman.
Tudor Muşătescu : Ale vieţii valuri-schiţe vesele.
Mihail Sorbul : Ion-dramă.
Artur Gorovei : Artistul Matei Millo-biografie.
Em. M. Brandza : Pedagogia şcolară.

Franceze

J. Kessel : Wagon-Lit.
Albert Londres : Histoires des Grands Chemins.
Fedor Chaliapine : Ma Vie.
J. Kessel : Nuits de Montmartre
Francis Carco : Jesus-la-Caille.

Germane

J. Ehrenburg : Moskau glaubt nicht an Tränen.
Otto Flake : Die Französische Revolution.
Lili Elbe : Ein mensch wechselt sein geschlecht.
Heinz Schmeidler : Sitten - geschichte von heute.
E. V. Salzmann : Jolanthe Lewenegg.

VOIAJURI
LLOYD TRIESTINO
HAPAG
DE CRACIUN

Plecarea la 22 Decembrie dimineaţa

I. Bucureşti-VENEŢIA-FLORENŢA-ROMA-NEAPOLE-Bucureşti
Tren clasa II-a Durata 2 săptămâni Lei 14.800

II. Bucureşti-VENEŢIA-PARIS NISSA-MONTECARLO-MILANO Bucureşti
Durata 18 zile 17.500

III. Bucureşti-BERLIN Bucureşti
Durata 23 Decembrie—3 Ianuarie
Lei 11.200

Tren cl. II-a cu locuri rezervate
Locurile sunt strict limitate

Cereţi chiar azi prospectul cu descrierea completă a voiajurilor la Biroul de voiaj Hamburg Amerika Linie. — Reprezentanţa Ing. I. Lemel & Alex. Lemel-Iaşi str. Lăpuşneanu 4. Tel. 192

Nu uitaţi sărăcimea !

Pregătiţi din timp pachetele pentru „Caravana Milosteniei" şi daţi cu inima plină, spre a alina suferinţele care sunt multe şi mari.

SERVICIUL SANITAR AL MUNICIPIULUI IAŞI

COMUNICAT

In ultima săptămâni (dela 5—12 Decembrie).

Nu s'a mai declarat nici un caz nou de *febră tifoidă*, nici de *scarlatină*.

S'au declarat 4 cazuri noi de difterie.

Un ieşan moare la vârsta de 110 ani

Prefectura de judeţ a fost ieri înştiinţată că în com. Sineşti a încetat din viaţă bătrânul Vasile Leonte, în etate de 110 ani.

La înmormântarea moşneagului au luat parte, numai din familia lui peste 200 persoane.

Măsuri sanitare în şcoli

Combaterea epidemiilor. —Cursuri în aer liber. — Hotărârile luate la serviciul sanitar

Aseară la ora 5 s'au întrunit la serviciul sanitar al oraşului reprezentaţi ai învăţământului primar : învăţători şi medici şcolari, convocaţi fiind de d. dr. T. Bulău, medicul şef al municipiului.

S'au discutat chestiuni interesante în legătură cu organizarea serviciului sanitar în şcoli.

D. dr. Renescu a expus modul cum se practică serviciul sanitar în şcolile din Franţa.

Pivotul principal este acolo profesorul, care e asistat de medicul şcolar şi de sora de ocrotire.

D. dr. Bulău a arătat organizarea şcolii primare în Germania, care are opt clase.

Cere apoi să se aplice şi în şcolile noastre următoarele puncte:

La intrarea în clasa I primară să se procedeze la un recensământ riguros, îndepărtându-se toţi elevii inapţi ; să se înfiinţeze secţii speciale pentru elevi gângavi ; copiii schilozi sau cu alte diverse infirmităţi să învăţe separat.

In ceeace priveşte higiena, în Germania, la trei şcoli primare există un medic, iar la fiecare şcoală este o soră de caritate.

Cursurile se ţin aproape tot timpul în aer liber, ceace ar fi necesar şi la noi.

D. Gh. Chiriţescu propune să se înfiinţeze asemenea cursuri la Galata.

D. dr. Bulău cere ca învăţătorii şi medicii sanitari să lucreze în cea mai deplină armonie.

S'a propus să se convoace toţi directorii de şcoli, pentru a li se aduce la cunoştinţă cele hotărâte. *Mirea*

x A fi frumoasă şi atrăgătoare este problema ce rezolvă Crema Miraculoasă. Această cremă distruge petele de pe obraz, albeşte şi catifelează pielea dându-i un parfum delicios. Depozit Farmacia Dr. Rătianu Iaşi, strada Cuza-Vodă 48. Cereţi ambalajul original. Marcă depusă.

Peste câte-va zile
Almanahul Ilustrat
IAŞI — 1933
Redactori I. BERG şi L. PAUL
Editura „Opinia"

La cartierul nou din Păcurari

Duminecă dimineaţa a avut loc o solemnitate impresionantă în cartierul nou, Păcurari.

Părintele Vasiloschi a oficiat slujba religioasă. Apoi, Sf. Sa a vorbit, mulţumind — în numele populaţiei — d-lui primar şi persoanelor care au contribuit la ridicarea noului cartier.

A vorbit apoi d. primar P. Bogdan, s'a vizitat cartierul nou şi s'a servit o gustare în casa locuitorului Bârsan.

Cetăţenii au cerut ca noul cartier să poarte numele d-lui primar P. Bogdan, iar strada principală să se numească Ionel Pop (subsecretar de stat, care a acordat suma de 1 milion 700 mii lei).

Ştiri poliţieneşti

— A fost înaintat poliţiei Ciobanu Vasile din str. Iarmaroc Nr. 12 care a furat un sac cu făină dela d. Moisă Aba din str. Socola Nr. 120.

— Deasemenea au fost arestaţi Florica Ivanov şi Dobrea C-tin din Vlădiceni acuzaţi că au comis un furt la d-na Vera Goga din str. Ţuţorei.

— Un început de incendiu s'a declarat la locuinţa d-nei Sabina Fişer din str. Armeană No. 1.

— In cursul nopţii s'a organizat o puternică razie în gară. Numeroşi indivizi suspecţi au fost arestaţi.

— Pe strada Palat s'a găsit un steag roş. Rep.

ULTIMA ORĂ

CRIZA POLITICA IN FRANȚA

PROVOCATĂ DE CHESTIUNEA DATORIILOR CĂTRE AMERICA

Paris 13.— **Răspunsul Statelor-Unite în chestia plății datorilor de războ', a provocat o atmosferă deosebit de apăsătoare.**

Nota d-lui S'imson precizează că America nu admite nici o amânare și nu acceptă nici o rezervă.

Tonul acestui răspuns a produs o impresie extraordinară. D. Herriot s'a întâlnit cu d. Macdonald și a discutat chestiunea aceasta în tot cursul dimineței de ier'.

*

Ieri după amiază la ora 3 s'a deschis ședința Camerei. Tribunele erau t'x'te de public, iar pe culoare domnea o agitație extraordinară.

Inainte de ședință, deputații socialiști au declarat că vor vota împotriva plății către America, respingând încrederea în guvern. In acelaș sens s'a pronunțat și d. Flandin, fost ministru de finanțe. Intregul său grup a hotărât să voteze contra guvernului.

In asemenea condiții, situația guvernului e primejduită și se așteaptă ca d. Herriot să prezinte astăzi demisia cabinetului.

*

Deschizându-se ședința, primul ministru d. Herriot a rostit un mare discurs care a ținut peste 4 ceasuri. A făcut istoricul datoriilor de război; a schițat o serie de rezerve ale guvernului, dar a propus să se plătească rata scadentă la 15 Decembre.

Ședința s'a prelungit în cursul nopții. Astăzi dimineață se va pune chestiunea la vot și se va cunoaște rezultatul.

Tratativele cu Liga Națiunilor

și cu bancherii străini.— Pregătirile guvernului

București 13.— Aseară la ora 10, a avut loc acasă la d. Titulescu o consfătuire a ministrului de externe cu d-nii Maniu, Lugoșanu, Mihalache și Madgearu.

S'a examinat chestiunea acordului dela Geneva.

*

O altă consfătuire a urmat între d-nii Maniu, Titulescu și Lugoșanu.

D. Lugoșanu va pleca săptămâna aceasta la Geneva, pentru a relua firul discuțiilor cu comitetul financiar al Ligii Națiunilor. Apoi se va duce la Paris și Londra pentru a sonda dispoziția detentorilor de rentă română.

Se crede că va fi semnat acordul cu comitetul financiar și apoi se va obține o suspendare a amortismentelor datoriei externe.

*

Ieri a sosit în București d. Roger Auboin și a vizitat pe d. ministru Lugoșanu.

Astăzi d. Auboin se va întâlni cu d. Madgearu și cu d. Anghelescu guvernatorul Băncii Naționale.

*

Astăzi la prânz se întrunește Consiliul de Miniștri. D. Virgil Madgearu va face un expozeu asupra situației financiare.

x **Tusa și răgușeala**, în bronchitele gripale, dispar repede cu Pastilele gumoase de Eucalipt Benzomentholate alternând cu Dragelele Borococainizate Dr. Rătianu ambele aprobate de Cons. Sanitar Superior.

Depozit: Farmacia Dr. Rătianu Iași str. Cuza Vodă 48. Marcă depusă. Se trimite la cerere contra ramburs.

Algerile comunale

Noui rezultate

Alegerile pentru primar și consiliile comunale rurale continuă în județ în cea mai complectă liniște.

Rezultatele exacte de ieri sunt:

Golăești: georgiștii: 7 consilieri și primarul; guvernul — 5 consilieri.

Perieni: Guvernul 6 consilieri și primarul; duciștii și georgiști câte 3 consilieri.

Tuțora: duciștii 5 consilieri; guvernul 5 consilieri și primarul.

Prisăcani: guvernul 8 consilieri și primarul; duciștii 4 consilieri.

Poeni: guvernul 9 consilieri și primarul; 3 consilieri, duciștii.

Roșcani: guvernul 6 consilieri și primarul; duciștii 4 consilieri;

Horlești: guvernul 5 consilieri și primarul; duciști 5 consilieri.

Alegerile mai continuă azi, mâine și poimâne, — după care d. prefect V. Petrovanu va da decizie pentru constituirea consiliilor.

Rex

O mare dezidență hitleristă

Numeroși fruntași excluși

Berlin 13 — D. Adolf Hitler a anunțat excluderea a 24 fruntași din partidul național-socialist.

Intre aceștia se află și Feder, Rosenberg, dr. Frik și contele Reventlow,—dintre cei mai vechi și principali aderenți ai mișcării hitleriste.

Toți excluşii se grupează în jurul d-lui Gregor Straser, și vor forma o fracțiune dizidentă parlamentară care va susține politica generalului Scheicher.

INFORMAȚIUNI

x *Camera de Comerț și Industrie Iași*, atrage din nou atenţiunea firmelor importatoare că declarațiunile cari trebuesc depuse la Camera de Comerț până Miercuri 14 crt. urmează să cuprindă toate cantitățile de mărfuri importate în anul 1931, pe articole vamale, cu valoarea lor și țara de origină.

Firmele importatoare pot căpăta textul complect al deciziunilor ministeriale la Camera de Comerț.

Acei ce nu vor face declarațiuni în termen, nu vor putea obține autorizațiuni de import.

x **Ieșenii generoși de totdeauna, se arată foarte înțelegători pentru nevoile sărăcimii și primesc cu extremă bunăvoință „Caravana Milosteniei".**

x Azi dimineață a venit spre judecare în fața consiliului de război procesul de calomnie intentat de d-ra Aneta Surugiu din str. Vladimirescu Nr. 1 contra sergentului instructor Enache și capralului Alexandru Maser, ambii din reg. 13 Dorobanți. Procesul a rămas în continuare.

x **„Almanahul Ilustrat 1933"** care apare peste câteva zile, pe lângă cele 250 fotografii asupra tuturor evenimentelor din cursul anului, cuprinde și următoarele interesante subiecte:

Tainele sufletului omenesc; cum să vă păstrați silueta; caracterul omului după degete și unghii; între război și pace; în epoca de criză și șomaj; Scherlock Holmes în cer (cum l-a descoperit pe Adam); cel mai interesant moment din viață (o anchetă printre personalitățile ieșene); moda în 1933; cheia viselor; cum se vindecă timiditatea; secretele astrologiei etc. etc.

Almanahul se va vinde numai cu 20 lei exemplarul.

x Locuitorul V. Capră din comuna Mogoșești a reclamat parchetului că a fost grav maltratat fără nici un motiv de brigadierul silvic Ciurea, pe când venea spre oraș, cu marfă.

Parchetul cercetează.

x D. Ion C. Theodorescu din șos. Arcu No. 14 a reclamat parchetului și a cerut darea în judecată a lui Iosub Herșcu din str. C. A. Rosetti No. 3 pentru abuz de încredere.

Violențe anti-engleze

ale populației din Persia

Londra 13.— Din Abadan (Persia) se anunță că populația a atacat clădirea Soc. de petrol Anglo-Persian Oil Company.

Armata a fost adusă la fața locului, pentru apărarea clădirii.

Din alte părți ale Persiei se anunță că unele distilerii au fost devastate de populație.

ZVON DESPRE MOARTEA

D-RULUI C. RACOWSKI

Paris 13 — Agenția Sud-Est a transmis știrea din Rusia că ex-comisarul sovietic dr. C. Racowski, fost ambasador al Sovietelor la Paris, ar fi încetat din viață într'o localitate din Asia, unde se afla exilat.

Aseară, a sosit o telegramă a agenției sovietice Tass, care dezminte știrea morții d-rului Racowski.

Dr. C. Racowski

Indoială asupra autenticității

osemintelor lui Vodă Brâncoveanu

București 13. — D. prof. dr. Minovici a examinat ieri osemintele descoperite în cripta dela biserica Sf. Gheorghe Nou.

D. prof. Minovici a declarat că nu se poate pronunța asupra vechimei osemintelor deoarece lipsesc unele oase principale dela craniu.

Are însă îndoială că ar fi vorba de craniul lui Constantin Brâncoveanu Voevod, din cauza conformațiunii dinților care nu denotă vechimea suficientă.

Și apoi se știe că Brancoveanu a fost decapitat; totuși nici una din claviculele n'are vre-o urmă de tăere.

Săpăturile vor continua la alte două cripte care există în biserica Sf. Gheorghe Nou.

O îndrăzneața excrocherie

în localitate

Au fost înșelate 24 firme

Poliția locală a izbutit să aresteze pe un periculos excroc, anume Ghenrich Burstin din Cetatea-Albă.

Acesta venia la diferiți comercianți ieșeni, reprezentanți ai unor firme din țară și se dădea drept fiul directorului instituției care furniza marfă. El spunea că transportă o rudă moartă acasă și că i s'au sfârșit banii la Iași. Unii comercianți credului îi dădeau bani și excrocul dispărea.

In felul acesta au fost înșelate 24 firme, din care cităm:

Auto-Radio-Mercur, fabrica Oleia, Saperștein, Asigurarea „Phoenix", Moara Diamant, Codac-Lăpușneanu, Porețki, Reprezentanții fabricei Ripiceni, etc.

ORA 3

Modificarea impozitelor pe cifra de afaceri

Reorganizarea aparatului fiscal. — Consiliul de miniștri de astăzi

București 13.—Astăzi la prânz s'a întrunit consiliul de miniștri sub președinția d-lui Maniu.

D. Madgearu a expus nouile proecte de legi pentru reorganizarea ministerului de finanțe și a aparatului fiscal.

Ultimul proect nu prevede o sporire de impozite, ci o îmbunătățire a sistemului de percepere. Nouile cote pentru impozitul pe cifra de afaceri se modifică în felul următori 1 la sută, 2,50 la sută, 10 la sută și 15 la sută.

Proectele vor veni spre votare în actuala sesiune parlamentară.

România va trimite petrol în Franța

Acordul încheiat la Paris

Paris 13 – Guvernul francez a încheiat un acord petrolifer cu industria noastră. Sovietele nu vor mai putea vinde Franței cele 300.000 tone petrol. In schimb s'a atribuit României cota de 1850 vagoane zilnic. Acordul intră în vigoare la 1 Ianuar.

Liberalii și suspendarea execuțiilor

București 13.— Astăzi s'a întrunit sfatul parlamentar liberal sub președinția d-lui Duca. A fost însărcinat d. Inculeț să vorbească la legea suspendării execuțiilor silite. Liberalii votează legea, însă ar fi preferat o soluție definitivă, nu o suspendare.

ELIBERAREA CONTELUI BELMONT

El va fi astăzi expulzat din țară

București 13.— Astăzi s'au împlinit zece ani dela atentatul pregătit pe hipodromul Băneasa contra regelui Ferdinand.

Precum se știe contele Belmont, autorul tentativei de atentat, a fost condamnat la zece ani închisoare. El și-a ispășit pedeapsa și astăzi va fi eliberat și expulzat din țara.

Președintele Hindenburg

gata să demisioneze

Berlin 13.— Se menține știrea că președintele Hindenburg este bolnav. In ultimul timp a suferit un serios atac de cord.

Având în vedere că Reichstagul a votat numirea unui locțiitor prezidențial, se socotește foarte probabilă apropiata demisie a președintelui Hindenburg.

Descoperirea

unui complot

contra Regelui Alexandru al Jugoslaviei

Londra 13. — „Daily Telegraph" anunță că poliția londoneză a descoperit un complot contra Regelui Alexandru al Jugoslaviei.

Sînt amestecați cîțiva indivizi care se dădeau drept comuniști, dar în realitate sînt persoane cu ocupațiuni suspecte, din peninsula Balcanică. Ancheta continuă.

Și contra Kaiserului Wilhelm

Haga 1? — ...enii de serviciu dela palatul din Doorn, au surprins un individ care avea asupra lui un cuțit și un revolver.

Se crede că individul vroia să tenteze la viața ex-Kaiserului Wilhelm al Germainiei.

ȘTIRI DIFERITE

București 13 — Marea fabrică de vopsele „Marienburg" din Brașov, a cerut concordat și oferă plata a 40 la sută din creanțe. Activul este de 68 milioane lei.

— Din Geneva se anunță că s'au reluat raporturile diplomatice între Rusia și China.

— Poliția a operat peste 120 arestări de comuniști, pentru prevenirea demonstrațiilor de 18 Decembre.

— Numitul Al. Voitaru, în etate de 28 ani, funcționar la spitalul Brancovenesc, a venit beat acasă și s'a suit la locuința din mansardă. Aplecându-se pe fereastră, a căzut jos în stradă și a murit pe loc.

Corespondență poștală

căzută la rebut

Cu ocazia zilei Sfântului Neculai, verificându-se cărțile de vizită depuse la cutiile de scrisori pentru expediere, s'a constatat că publicul nu s'a edificat asupra condiționărei acestor trimiteri, din care cauză parte din cărțile de vizită au căzut la rebut.

In vederea sărbătorilor Crăciunului și Anului Nou—pentru, ca publicul să nu fie prejudiciat, se dau din nou următoarele explicațiuni:

1) Cărțile de vizită trebuie să aibă neapărat imprimat (*familia, Dl. și D-na, numele și pronumele*). **Se admite a se adăuga cu mâna pe cărțile de vizită imprimate, adresa expededitorului, titlul său precum și urări de felicitațiuni, mulțumiri, complimente, de condoleanțe sau alte formule de politeță,** ***exprimate în 5 (cinci) cuvinte cel mult,*** **sau prin inițiale convenționale.**

Cărțile de vizită se taxează în țară cu 1 leu plus 0.50 bani timbru aviație.

Cărțile de vizită condiționate în alt mod sunt clasate la rebut.

x **Scăpați de bătături!** Un mijloc sigur și ușor pentru distrugerea imediată și definitivă a bătăturilor este **BATURIN.**

Depozit: Farmacia Dr. Beceanu Piața Halei.

INFORMAȚIUNI

x Eri s'a judecat procesul brutarului Leizer Leizerovici acuzat că ar fi întrebuințat timbre de pâine, uzate.

Ne existând suficiente dovezi de vinovăție, brutarul a fost achitat.

x *Toți participanții la excursiile în străinătate* ale „Realității Ilustrate", trebue să-și scoată pașapoarte individuale, —vizele privind pe organizatori.

x Eri au venit spre judecare cererile de lichidare judiciară a d-lui I. Budescu și a fabricei „Casinca". Ambele cereri au fost respinse.

x D. Ion C. Theodorescu din șos. Arcu No. 14 a reclamat parchetului și a cerut darea în judecată a lui Iosub Herșcu din str. C. A. Rosetti No. 3, pentru abuz de încredere.

x **Laboratorul de Analize chimice și Microscopice Dr. Rătianu** autorizat de Ministerul Sănătăței Publice, execută analize complecte de urini, spută, secrețiuni etc. precum și orice analize ce interesează Industria, Comerțul și Higiena alimentiară. Iași Cuza-Vodă No. 48.

INFORMAȚIUNI

x **Frații POGOR au pregătit cele mai variate bunătăți pentru sărbători și vând cu prețuri reduse.**

x Vizitați expoziția de jucării și articole pentru pom dela „Cartea Românească".

x **O stofă frumoasă**
O cupă impecabilă
Cu preț surprinzător de eftin
Obțineți numai la EDUARD.

x Publicațiuni pentru „Monitorul Oficial" se primesc la administrația ziarului „Opinia".

x Vizitați magazinul **Quadrat** *Depozitul Fabricei de Galoși și Șoșoni* marca cea mai răspîndită pe tot globul pământesc. Formele cele mai moderne, durabilitatea garantată, Iași strada Ștefan cel Mare No. 15, alăturea de Banca Emanoil Marcovici. En-gros.-En-detail.

Radio

ultimele creațiuni în aparate, materiale și lămpi, cu prețuri reduse s'au pus în vânzare la

Frații Hirschensohn

str. Ștefan cel Mare 2

x **Pentru copilașii Dvs. împodobiți pomul de Crăciun cumpărând la „MOCA" surprize minunate.**

x **Cărți de vizită** pentru sărbători, comandați la „Opinia" str. Lăpușneanu 37.

RĂTĂCIT un cățel de șase luni părul roș negriu, medalion 557, șnur roș. Bună recompensă aducătorului la No. 81 strada I. C. Brăteanu.

DE INCHIRIAT imediat 2 camere, magazie de lemne, în curtea bisericei Sf. Nicolai din str. Vasile Conta 32 lângă Tufli. Se pot închiria prin bună învoială sau prin oferte ce se vor adresa Epitropiei Cuvioasa Paraschiva din str. Păcurari 6.

DE INCHIRIAT două camere și bucătărie în imob. din Iași str. V. Conta 6 (apartamentul fost ocupat de P. Neculau (liber acum. Informațiuni: avocat I. Serafimi str. Sf. Sava No. 15.

x **LA CERNAUȚI** se găsește zilnic ziarul „Opinia" la chioșcul din piața Unirei (halta tramvaiului) precum și la debitele principale din oraș.

Incă 3 zile și pierdeți ocazia de a merge în străinătate.

Ieftin și comod puteți petrece Crăciunul și Revelionul la Paris, Berlin Veneția, Nisa-Viena, etc. Petreceri splendide în cele mai mari metropole din Apus.

Inscrierile până la 18 c. t. la d. C. VLAD la ziarul „OPINIA".

ANUL XXIX No. 7693

3 LEI EXEMPLARUL

JOI 15 DECEMBRIE 1932

ABONAMENTE

Lei

IAŞI

Fundaţiunea „Regele Ferdinand I"
Bucureşti
Str. Ştirbei Vodă 3
(Adm. Dom. Coroanei)

OPINIA

ZIAR POLITIC COTIDIAN

BON No.
29
PREMIILE GRATUITE
ALE ZIARULUI
OPINIA

IDEI ŞI FAPTE

BAZA PACTULUI

PENTRU DEZARMARE

Comentand la timp hotărârea diplomaţiei mondiale de a se amâna cu trei ani lucrările conferinţei de dezarmare, ne-am exprimat satisfacţia cuvenită faţă de prima dovadă de sinceritate dată de acea diplomaţie. Germania nici nu vrea să audă de securitate, atâta timp cât nu i se va îngădui dreptul la o egalitate de înarmări cu celelalte state. Dar fără aprobarea acestei ţări, la ce bun toate acordurile europene?

Iată însă că nici hotărârea aceasta stranie, dar oarecum cinstită, nu- deloc una definitivă din Geneva se anunţă, că pactul de dezarmare a fost totuşi realizat şi presa de pretutindeni s'a şi grăbit fireşte să atribue ştirei, proporţiile unui evenimeut covârşitor in viaţa popoarelor!

Aşa dar, dezarmarea de fapt a tuturor statelor? Inaugurarea unei noui epoci de prosperitate, de linişte în istoria pământului? Da de unde. Căci vedeţi că până una alta „evenimentul de o importanţă capitală" se reduce la *acor area egalităţii de drepturi la înarmare şi pentru Germania învinsă.* Franţa a revenit în fine la sentimente mai bune faţă de duşmanul ei secular; şi neavând incotro, a trebuit să se resemneze, iscălind alături de celelalte patru puteri, invitaţia adresată Reichului:

—„Poftim teutonilor. Inarmaţi-vă şi voi, cât va lasă inima! Ce nu face Franţa...generoasă pentru triumful unei cauze sfinte, cum e...înarmarea"?

*

Evident că nu intră deloc în intenţia noastră de a denatura adevărul.

Şi adevărul e că recentul acord dela Geneva deschide noui orizonturi, noui probabilităţi, putând servi eventual şi ca o bază de plecare pentru acei care ar dori sincer să realizeze visul unei omeniri dornice de pace.

Dat fiind cunoaşterea amănuntului, că diplomaţia mondială nu vrea în ruptul capului să decreteze pur şi simplu pacea inviolabilă, — se cuvine să se considere înţelegerea survenită între învingătorii şi învinşii ultimului macel, ca un punct solid de plecare intru *realizarea reducerii treptate la înarmare.* Atât şi mai mult nimic.

Ceiace înseamnă în limba tuturor popoarelor: noui conferinţe costisitoare, noui amânări, noui înarmări excesive, o bucurie în plus pentru fabricanţii de tunuri, noui sbuciumări năprasnice pentru omenirea îndurerată.

*

„O bază ciudată pentru acordul de dezarmare mai e deci şi „evenimentul grandios" dela Geneva, asupra căruia nimeni nu-şi face iluzii prea mari.

Căci e logic ca toată lumea să se întrebe la un moment dat:

„Germania a cerut şi i s'a admis egalitatea de drepturi în materie de înarmări. Dece n'a cerut încă nici un stat—chiar Germania însăşi — ca celelalte State *să dezarmeze mai întâi,* şi apoi să stea de vorbă?

Şi dacă ar fi utilizat vre-un diplomat maniera aceasta în numele unui stat, s'ar fi admis oare de celelalte state?.. Fireşte, că nu. Şi atunci? Atunci, stăm prost cu pacea inviolabilă; aşa cum am stat până azi; aşa cum vom mai sta mult şi bine.

I. L. BASARABEANU

Actualităţi politice

Şi d. Halippa provoacă

un conflict în guvern

D Pan. Halippa este ministru fără ocupaţii şi stă mai mult la Chişinău. E un om cuminte, face versuri şi nu suflă în borşul altora, decât în măsura în care vrea să fie recunoscut ca ministru permanent sub naţ-ţăr. în calitate de exponent al Basarabiei.

Dacă uneori provoacă buclucuri, o face din neatenţie; din privirea lucrurilor în cerc închis, fără a observa contingenţele mari.

In acest fel, d. Halippa se pomeneşte în conflict de atitudine cu... d. Titulescu, colegul său de guvern.

Cum?

In preajma alegerei comunale din Chişinău (la care a ieşit foarte slab) d. Halippa a socotit că i bine să-şi atragă simpatia minorităţii ruse. In acest scop, a publicat un interview în gazeta sa „Viaţa Basarabiei", cu elogii pentru sufletul poporului rusesc. Şi pe deasupra, se ocupă despre... raporturile româno-sovietice.

D. Halippa îşi exprimă regretul că am pierdut totdeauna situaţiile potrivite de a stabili raporturi normale cu Rusia sovietică. Normalizarea s'ar fi putut: „dacă în privinţa aceasta s'ar fi lucrat cu mai multă sârguinţă şi cu mai multă dorinţă de rezultate pozitive",.. spune textual d. Halippa.

Noi credem că are dreptate. Insă d-sa a uitat că-i coleg de cabinet cu d. Titulescu şi că ideile mai sus exprimate sânt în conflict categoric cu politica ministrului de externe adoptată de guvernul întreg.

Ch stia cu „sârguinţa" şi „dorinţa de rezultate" atinge direct pe d. Titulescu.

Halippa contra Titulescu?... veţi exclama zimbind. Totuşi e vorba de doi colegi de pe aceiaşi bancă ministerială; şi e la mijloc un caz de disciplină. Pe acelaş plan de divergenţă, d. Vaida a trebuit să se retragă la domiciliul d sale particular iar d. Halippa stă în guvern şi se declară în conflict public cu titularul dela externe.

Este, orcum, ceva ce n stim în afacerea aceasta.

X.

Preşedintele Hindenburg

şi camaradul său Schleicher

Un ziar din Berlin explică actuala combinaţie politică din Germania prin prietenia personală dintre preşedintele Hindenburg şi generalul Schleicher. Ambii au fost în timpul războiului camarazi în acelaş regiment, unde şi-au cimentat puternice legături de amiciţie.

Hindenburg are încredere oarbă în Schleicher, iar acesta îi ascultă toate ordinele. Ar fi de prevăzut deci că actualul guvern german se va menţine şi că orice combinaţie politică nu se va putea realiza decât prin acordul Hindenburg—Schleicher.

In pag. 4-a:

ULTIMA ORA

Un trist tablou al epocii

Un aspect dela „marşul şomerilor" americani, în drum spre Washington.

Două pantere

păzesc un palat

Pentru a-şi feri casa de atacurile bandiţilor, bogătaşul american Erick Petters, care plecase la o vânătoare în Indii, a recurs la un procedeu într'adevăr original.

In palatul său din San-Francisco, a lăsat două pantere să se plimbe în deplină libertate.

Animalele erau bine dresate: n'au răscolit mobilele din casă şi n'au permis decât intrarea ajutorului de dresor, care le aducea de mâncare.

Bogătaşul american s'a reintors zilele trecute din călătorie şi a găsit palatul în perfectă ordine. Panterele au făcut serviciul celor mai credincioşi păzitori.

Comoara împărătesei Eugenia

Un document senzaţional găsit în Franţa

In apropiere de Perpignan (Franţa), lingă localitatea Boulou, cîţiva tăietori de lemne spintecînd un copac, au găsit o sticlă în care se afla un document preţios. Acest document cuprinde lista bijuteriilor şi hârtiilor de valoare, pe care împărăteasa Eugenia, soţia lui Napoleon III, le-a primit printr'un anume Manuel Perez contesei Montijo, în ziua de 4 Septembre 1870, adecă în ziua prăbuşirii celui de al doilea imperiu.

Lista enumeră: un colier de perle, cadoul ţarului, în valoare de 600 000 franci aur; un şirag de briliante, darul şahului Persiei, în valoare de 130.000 fr. aur; alte bijuterii mai mici, precum şi 2 milioane fr. aur în lingouri. Valoarea **totală** se ridică la 6.650 000 fr. aur. Lista e scrisă pe hârtie ministerială şi posedă stampila Curţii împărăteşti.

Autorităţile franceze au instituit o comisiune de specialişti, în speranţa că pe baza documentului găsit, se va putea descoperi locul unde a fost îngropată comoara împărătesei Eugenia.

DIN TOATĂ LUMEA

Poştă subterană. — La Londra s'a inaugurat un nou sistem de a transmite corespondenţa. Procedeul e cât se poate de practic şi rapid.

E vorba de o poştă subterană, în care scop s'au construit tuneluri de 16 kilometri, care corespund cu toate cartierele oraşului. Pachetele de scrisori şi micile colete sânt expediate cu un vagonet special, care e condus electric, fără manipulant. Vagonetul se opreşte în mod automat la fiecare staţie, unde deasemenea în chip automat lasă pachetele cu corespondenţă pentru locul respectiv.

In felul acesta, în maximum jumătate de ceas poşta este distribuită până în cele mai îndepărtate colţuri ale Londrei.

*

Casa fără bărbaţi. — O curiozitate despre care vorbesc ziarele olandeze, este aceia cunoscută subt numele de „casa fără bărbaţi". Iată despre ce este vorba:

In orăşelul Adeeven trăieşte femeia Neel Feerhen, în etate de 54 ani, o aprigă adversară a sexului tare. Ea posedă un mare imobil în patru etaje, pe care l-a închiriat numai femeilor, cu singura condiţie de a nu permite accesul bărbaţilor în odăi. Bine înţeles, toate chiriaşele sânt cam de aceiaş vrâstă cu proprietara şi au acceptat condiţia poate şi pentru faptul că chiria este foarte modestă.

Astfel de aproape doi ani de zile în casa respectivă n'a călcat picior de bărbat. In schimb însă au trecut pe acolo multe, foarte multe chiriaşe, fiindcă probabil condiţia în cauză nu poate fi respectată timp prea îndelungat!...

*

Cu moartea în casă. — Un caz impresionant este relatat de gazetele din Milano (Italia). Un anume Edmondo Guerri a făcut dovada dragostei pentru soţie într'o formă pe cât de puternică pe atât de curioasă.

Acum câtva timp d-na Guerri a încetat din viaţă, la vrâsta timpurie de 26 ani. Profund îndurerat, soţul a găsit o consolare stranie în a păstra ce a rămas din corpul nevestei. Trupul a fost incinerat, iar urna cu cenuşă se află şi astăzi în casa soţului.

Deşi familia şi prietenii l-au sfătuit să depuie urna la cimitir, întrucât oferă un permanent aspect lugubru, totuş bărbatul nu se poate despărţi de această amintire scumpă. E un caz într'adevăr puţin obişnuit de credinţă şi iubire.

*

Căsătorii după culori. — Un statistician american publică într'un ziar din New-York câteva interesante constatări cu privire la căsătoria blondelor şi brunelor, după ţări. Iată rezultatul statisticei:

In următoarele state se căsătoresc mai multe fete blonde: St. Unite, Anglia, Germania, Norvegia, Suedia, Cehoslovacia, Austria, Rusia, România (?), Polonia, Danemarca, etc. Mai mare este numărul brunetelor căsătorite în Franţa, Italia, Spania, Grecia, Bulgaria, Ungaria, Argentina, Brazilia, Chili, Peru, Egipt, etc. etc...

Din cifrele căpătate, statisticianul afirmă că numărul brunelor măritate ar fi mai mare în Europa. In schimb însă în America blondinele stau pe primul plan.

In Germania se iau măsuri

contra şomajului intelectual

Criza financiară din Germania sileşte pe guvernanţi a face economii în toate direcţiile.

In Prusia, ministerul de instrucţie a autorizat pe rectorii tuturor instituţiilor universitare, să limiteze numărul studenţilor.

In acest fel, se fac economii, uşurindu-se bugetele şcolilor superioare; şi tot odată se va micşora numărul titraţilor universitari,— aducându-se o ameliorare problemei şomajului intelectual.

Expoziţia colectivă

a pictorilor din Moldova, Basarabia şi Bucovina

Ce ne declară d. Şt. Dimitrescu, rectorul Academiei de Bele-Arte

Rectorul Academiei de „Belle-Arte" d-l Ştefan Dimitrescu, a plecat aseară la Bucureşti în interesul instituţiei pe care o conduce.

Intâlnindu l la gară, d-sa ne vorbeşte despre apropiata manifestare de artă plastică, ce se pregăteşte sub auspiciile Academiei de arte frumoase din Iaşi.

— „Am amânat până 20 crt. data primirii lucrărilor pentru expoziţie.

Până în prezent am primit tablouri din mai toate oraşele Moldovei. Pictorii ieşeni, deasemenea au trimis lucrări.

Colegilor din Basarabia şi Bucovina, — care până acum au cam stat în espectativă, le-am trimis o adresă, prin care i-am rugat să urgenteze expedierea lucrărilor.

In orice caz, expoziţia pictorilor moldoveni, basarabeni şi bucovineni, se va deschide în prima zi de Crăciun.

La vernisaj, am promisiunea d-lui ministru Petre Andrei, că va spune câteva cuvinte, relevând importanţa evenimentului. Iar ministrul instrucţiei şi cultelor d-l Dim. Gusty, m'a înştiinţat că în primele zile ale lunii Ianuarie, când va sta 3 zile în localitate, va vizita şi d-sa expoziţia".

*

La o întrebare a noastră, ce este cu „greva" elevilor dela Academiei—d-l Ştefan Dimitrescu ne răspunde:

— „N'a fost nici o grevă. S'au agitat numai câteva elemente recalcitrante, care au crezut că prin presiune vor putea intimida autoritatea.

Au fost însă puşi la locul lor"..

p. grancea

MICI DISTRACŢII

Vorbe...

Bonboane acre...

In Cameră un ministru a strigat unui deputat: „Eşti o nulitate". Deputatul i-a răspuns: „Eşti un escroc".

Ziarele

Cum la vorba de „escroc"
Şi la cea de „nulitate"
Nu s'a protestat deloc, —
Poate ambii au dreptate!..

*

Hoţi necunoscuţi au furat dintr'un spital din Basarabia toate medicamentele şi tot instrumentarul.

Ziarele

Din spital furând ei toate,
Au făcut o faptă, bravii:
Fără leacuri şi — aparate,
Se vor vindeca bolnavii!..

i. b.

...şi fapte

Trei dorinţi

Tristan Bernard povesteşte că într'o zi a întrebat pe un comerciant evreu ce ar alege, dacă cineva ar fi dispus să-i satisfacă trei dorinţi. Negustorul a meditat câteva clipe şi apoi a răspuns:

— Intâi aş vrea bani mulţi, atât de mulţi cât e posibil. Apoi aş dori să voiajez atât cât se poate. Şi'n al treilea rând .. aş mai vrea ceva bani!..

O bancă şi o piesă

Din „Incotro":

Când s'a prăbuşit banca Blank, scriitorul Mihail Sorbul făcuse constatarea:

— O bancă e ca şi o piesă care nu place... Lumea dă năvală la cassă şi cere banii înapoi!.

Pe vapor

După o noapte de furtună, călătorii de pe vapor sînt trişti, exasperaţi de voiaj. Un parvenit se apropie de căpitanul vasului şi întreabă:

— Ceeace se vede colo, e în sfârşit pământ?

— Nu, domnule, e orizontul.

— Slavă Domnului, mai bine decât nimic..

Clipe vesele

La preot:

— Dar bine, omule, cum ai

(Continuarea în pagina II-a)

TRIBUNA LIBERĂ

SPIRIDONIA DIN IAŞI

şi d. D. R. Ioaniţescu ministrul sănătăţii

de *Dr. Gr. T. Popa*
profesor universitar

Subsemnatul este unul din cei trei Epitropi „răi" ai suspomenitei Instituţii pe care d. *Ioaniţescu* i-a dat afară pentru a pune alţii buni (din clubul partidului, fireşte) Domnia-Sa împotriva legii (votata de ţărănişti) şi împotriva dreptăţii ne-a înlocuit pe noi (doi profesori universitari cari nu fac politică şi un descendent apropiat dintr'o familie donatoare), cu un profesor din Iaşi, — deputat la Bucureşti — (mai mult politician de cât altăceva); cu un militar pensionat (deci cu drept de odihnă ca pentru vârsta lui) şi cu un fost contopist la unul din birourile Sf. Spiridon.

Această operaţie vrednică a D-lui D. R. a fost precedată, însoţită şi urmată de o lungă campanie de insulte mai ales îndreptate împotriva mea. N-am răspuns un cuvânt la toate injuriile, cu toate că eu scriu adesea la gazete şi atac destul de des. Mulţi din cei ce mă cunosc se vor fi întrebat de ce de data asta am tăcut?

E momentul acuma să arăt motivul: am tăcut şi încă voiu tăcea fiind că m'am adresat împreună cu colegii mei, Justiţiei. Nu înţeleg să-mi pregătesc „*atmosferă*". Judecătorii vor citi ei singuri dreptatea din actele de la dosar. Dar după judecată, vom sta de vorbă şi... încă mult.

Deocamdată însă sunt silit să trezesc pe d. *D. R. Ioaniţescu* din beţia cuvintelor goale cu care poate ameţi pe alegătorii din Vlaşca şi Teleorman, dar nu poate să impresioneze pe cineva care mai e în stare să şi reflecteze.

Răspunzând în Parlament colegului meu *Prof. Tănăsescu,* la o întrebare privitoare la starea Spiridoniei din Iaşi, Domnia-Sa reuşeşte să fie corect ca Pristanda şi inspirat ca Farfuride.

Vă amintiţi că bietul erou cu „*famélie numeroasă şi cu renumeraţie mică*" ajunsese să facă din 14 steaguri la o paradă 44 cu un sistem de numărătoare originală.

Domnul D. R. Ioaniţescu numără sumele acordate Spiridoniei ca şi Pristanda. Şi anume Domnia-Sa susţine că a dat 13 milioane din *bugetul anului în curs* şi pentru asta bagă în socoteală şi sumele date de la loteria de Stat precum şi pe cele încasate înainte de a fi (însfârşit!) şi Domnia-Sa ministru-plin. Bine pe urmă mai adaugă şi suma de 1.600.000 lei prevăzută în bugetul Casei Muncei (din care însă n'a plătit decât 500 000 lei!). Apoi asta-i socoteală Domnule Ioaniţescu? Pe cine prosteşti D-ta?

Realitatea e următoarea: Epitropia avea în buget pentru întreţinerea clinicilor 15.000.000 (sumă pusă acolo de Prof. *Cantacuzino* şi nu de Domnia-Sa). Din această sumă nu s'a încasat decât 5.100.000 lei. Suma cuvenită de la loteria de Stat pe care tot Prof. *Cantacuzino* şi nu D-sa a acordat-o Spiridoniei) este de 20 la sută din câştigul total şi ea e înscrisă în lege, fără a fi fost încă trecută în buget. Acesta este un capitol aparte şi nu trebue amestecat cu bugetul anului în curs. Iar suma de la Casa Muncei — aici e chiar amuzant — e plata datorită de Minister pentru *îngrijire de bolnavi,* nu e subvenţie.

Ori unde ar fi fost îngrijiţi meseriaşii, îngrijirea lor tot trebuia plătită.

Aşa că vezi Domnule *Ioaniţescu,* nu sunt 44 steaguri, sunt 14 şi atât!

Dar d. *Ioaniţescu* nu uită că e şi demagog şi de aceia nevrând să recunoască stupiditatea exproprierei instituţiilor de caritate publică, are o idee, o straşnică inspiraţie: „*să ne silim să facem să renască spiritul de danie*"..

E pur şi simplu adorabil. Poi bine Domnule *Ioaniţescu,* de ce

(Continuarea în pagina II-a)

TOŢI ERAU ARTRITICI
LUAND
URODONAL
INDISPOZIŢIILE AU DISPARUT

21 Mari Premii

Artriticul, din toate ţările şi din toate clasele sociale, vede apărând pe faţa sa simptomele accidentelor patologice cari îl ameninţă: figura congestionată, ochii sau tenul gălbui, trăsăturile căzute sau moleşite, umflături sub ochi, vinele temporale prea pronunţate, astfel sunt simptomele cele mai frecvente a excesului de acid uric care este adevărata cauză a arterio-sclerozei, a reumatismelor, a gutei, a sciaticei, a obezităţii etc..,

Pentru a evita aceste complicaţiuni artritice şi de prima alarmă, trebue să se recurgă la dizolvantul cel mai perfect al acidului uric, URODONAL, căci URODONAL-ul este singurul în stare să efectueze un filtraj complect al sângelui şi să activeze evacuarea prin deschiderile naturale (ficat şi rinichi) a tuturor deşeurilor şi reziduurilor ce se acumulează în organism.

URODONAL a fost experimentat şi apoi recomandat de mai mult de o sută de mii de medici din lumea întreagă.

BON E.

În urma unei simple cereri însoţită de acest bon se va trimite pe adresa Dv. gratis şi franco „Manualul de sănătate" al D-rului Favre. Lucrare bogat documentată, numeroase sfaturi, toate familiile ar trebui să o posedă şi să o păstreze.

URODONAL
dizolvă acidul uric
LA FARMACII ŞI DROGUERII

Crema Mony este ceamai fină marcă pentru înfrumuseţarea feţei.
Crema Mony este secretul Doamnelor frumoase
Crema Mony este preparată din substanţe inalterabile şi nevătămătoare.
Crema Mony întinereşte pielea dându-i un aspect proaspăt şi catifelat.
Crema Mony se întrebuinţează cu mare succes contra pistruilor, petelor de ficat, sarcini, bubuliţe, coşuri, erupţiuni şi crăpături ale pielei şi a buzelor provenite din vânt sau orice cauze asigură în scurt timp efectul dorit.

Depozit general: Farmacia Curţei Regale FRAŢII Dr. KONYA

Ioboni şi Galoşi

1924 B.I.R.Co RIGA

CELE MAI MODERNE MODELE
RIGA QUADRAT

Becuri ELECTRICE garantate
Toate voltagele
mărcile TUNGSRAM, PHILIPS, WOLFSRAM, OSRAM etc.
Cumpăraţi cu preţurile fabricei la Depozitul General
Zaharia Weiss, Piaţa Unirei

România
Corpul Portăreilor Tribunalului Iaşi
Publicaţiune No. 602
Anul 1932 luna Decemb. 8

Se publică spre cunoştinţa generală că conform adresei judec. ocol 2 Mixt Iaşi No. 39571 | 1932 se va vinde prin licitaţie publică în ziua de 22 Decemb. 1932 ora 10 a. m. averea mobilă sequiestrată cu Procesul Verbal No. 3061 | 1932 dela dela N. Ghiţescu la pretenţia oc. de Economie Hatmanul Nicoară din Iaşi averea compusă din una maşină de cusut de picior Zingher seria P. No. 550210, un garderob maro cu 1 uşă, un bufet suprapus cu oglindă la mijloc, una canapea cu spătar îmbrăcată cu lută culoare verde, două mese din care una cu 4 picioare şi alte pe 2 picioare, 2 scaune cu spătar.

Vânzarea se va face în Iaşi str. Ioan Creangă No. 47 nou 27 vechi domiciliul debitorilor pe bani gata şi în asistenţa comisarului respectiv.

Şef Portărei, V. Pamfil
Secretar, D. Stanco

DOCTOR
I. M. Silberstein
dela Facultatea de Medicină din Napoli
Tratează bolile Genito-Urinare (Venerice) de Rinichi şi Interne
Zilnic dela 10—12 a. m. şi 3—7 d.a. în str. Lăpuşneanu 28 Intrarea prin str. Banu No. 1

S.D.Pistiner
renumitul ceasornicar
S'A MUTAT
din str. Unirei
în str. Lăpuşneanu 28
(lângă Macri)

Lucrările Parlamentului

13 Decembrie

CAMERA — *D. Madgearu* depune proectele de legi pentru schimbarea datei anului financiar şi reorganizarea contabilităţii.

Declară că va îmbunătăţi aparatul fiscal. Contribuabilii care vor plăti regulat impozitele, vor avea unele avantaje. Măsurile ce se vor lua, vor asigura normala încasare a dărilor.

S'a început apoi discuţia la legea timbrului.

*

SENATUL — Se fac diferite comunicari. D-nii J. Th. Florescu, Radulescu-Motru şi N. Canianău au vorbit la mesaj.

D. Gusti a depus proectul pentru reorganizarea perceperii impozitelor.

VOIAJURI
HAPAG
DE CRACIUN

Plecarea la 22 Decembre dimineaţa

I. Bucureşti-VENEŢIA-FLORENŢA-ROMA-NEAPOLE-Bucureşti
Tren clasa II-a Durata 2 săptămâni Lei 14.800

II. Bucureşti-VENEŢIA-PARIS NISSA-MONTECARLO-MILANO Bucureşti
Durata 15 zile 17.500

III. Bucureşti-BERLIN Bucureşti
Durata 23 Decembrie—3 Ianuarie
Lei 11.200

Tren cl. II-a cu locuri rezervate
Locurile sunt strict limitate

Cereţi chiar azi prospectul cu descrierea completă a voiajurilor la Biroul de voiaj Hamburg-Amerika Linie. — Reprezentanţa Ing. I. Lemel & Alex. Lemel-Iaşi str. Lăpuşneanu 4. Tel. 192

Surprize variate de revelion la Teatrul Naţional

x Bătăturile le înlăturaţi sigur cu „Coricol".
Depozit: Farmacia Polak, str. Ştefan cel Mare.

ŞEDINŢE DE SCRIMĂ
la legaţia noastră din Paris

Ziarul „Epoca" al d-lui Gr. Filipescu publică în facsimil următoarea informaţie apărută în gazeta „Figaro" din Paris:

„Ex. Sa ministrul României şi d-na Cesianu vor primi Miercuri 14 Decembre la legaţie.

Dela 5 la 6 şedinţă de scrimă.

Dela 6 la 8, ceai şi orchestră romînească".

In comentarul d-sale intitulat „Ministrul în reprezentaţie", d. Gr. Filipescu protestează ironic contra d-lui Dinu Cesianu, ministrul nostru la Paris, care se ocupă cu... şedinţe de scrimă!

S'a furat o listă electorală
în alegerile comunale dela Tighina

Tighina 14 — Un caz sugestiv în analele alegerilor, s'a întâmplat în comuna Cărbuna, judeţul nostru.

Pentru alegerea comunală s'au depus şi înregistrat la judecătoria ocolului Cainari, două liste de candidaţi, ambele naţ.-ţărăniste.

Ori, în ziua alegerilor, arhivarul Dragutanu a comunicat judecătorului că una din liste a dispărut în mod misterios.

Procedându-se la cercetări, s'a stabilit că lista a fost furată de Ion Aftenie, actualul primar al comunei Cărbuna cu complicitatea arhivarului Drăguţanu şi a ţăranului Ion Balan.

Toţi trei au fost arestaţi şi înaintaţi şi parchetului.

Acţiunea în justiţie a profesorilor
ieşeni contra ministerului instrucţiunii
Invăţătorii înca n'au aderat.—Intrunirea de aseară dela cercul didactic

Aseară a avut loc în sala Cercului didactic, adunarea generală a profesorilor de toate gradele din oraşul şi judeţul Iaşi.

Participă aproape o sută de profesori.

La ordinea zilei: acţiunea de dare în judecată a ministerului.

Primul a luat cuvântul d. prof. univ. *Iordan*, care a făcut un expozeu asupra mişcării similare a profesorilor dela Bucureşti. Aceştia au înştiinţat asociaţia din Iaşi, că deocamdată vor introduce prin portărei notificări, prin care vor cere ministerului să dea cât mai grabnic răspunsul dacă recunoaşte sau nu drepturile profesorilor.

Fiecare profesor — spune d. Iordan — este obligat să facă această notificare până la 31 Decembre.

D. *Berchet* prof. univ., se asociaza la această parere.

Intreabă apoi pe d. Gh. Chiriţescu, dacă şi învăţătorii vor introduce notificări.

D. *Gh. Chiriţescu* anunţă că asociaţia generală a învăţătorilor din România încă nu-i hotărâtă să se angajeze într'o acţiune în contencios. Perderea unui astfel de proces organizat formal de asociaţie generală, ar avea—spune d. Chiriţescu—repercursiuni nefericite asupra spiritului de solidaritate de corp şi de alte urmări asupra cărora face rezerve.

„Noi suntem organizaţi în asociaţie. Voiu întreba telegrafic pe d. Ţoni asupra ultimei hotărâri".

D. *Sterie Diamandi* crede că o mai sigură cale decât cea a justiţiei nu este pentru recăpătarea drepturilor.

La sfârşit profesorii au aprobat ca până la 31 Decembrie să introducă notificari la portărei.

Gr. Spiru

MICI DISTRACŢII
(Continuarea din pagina I-a)

putut trăi cu două femei: una de aici şi alta din Ungheni?

— Părinte, am o motocicletă...

*

— De ce eşti aşa tristă, Elviro?
— Iubesc şi sânt iubită.
— Atunci trebuie să fii veselă.
— Da, dacă ar fi unul şi acelaş bărbat...

Bibliografie

— *„In corso"* (78) a apărut cu bogat şi interesant material de actualitate. Menţinem: Mihail Sorbul în halat şi papuci, ne vizitează ieşenii, film parlamentar, permisul de import, trucuri oficiale şi oficioase, etc. In rest, polemici, indiscreţii, anecdote amuzante. In 12 pagini mari, cu desene de Dragoş şi Val, exemplarul 7 lei.

— La 15 Decembrie a. c. apare în Capitală, *„Viaţa politică şi parlamentară"*, ziar de atitudine şi critică socială, în care se vor oglindi aspectele întregei activităţi politice şi parlamentare. Publicaţiunea e sub direcţiunea fostului nostru conetăţean, d. avocat A. Dumbravă.

Spectacolele zilei

Unde mergem astăzi?..
14 Decembrie

Teatrul Naţional. — *„Macbeth"* dramă în 5 acte de Shakespeare. In rolurile principale: *d-na Aglaia Pruteanu* şi d. Aurel Ghiţescu.

Teatrul Cinema Trianon. — Relache (în semn de protest).

Cinema Modi. — Relache (în semn de protest).

Teatrul Phönix. — *„Haiducii"*, film românesc. Regia: Horia Igiroşanu. Interpreţi: Iva Dugan, C. Antoniu şi G. Ştefănescu. Artiştii apar pe scenă, în pauzele filmului, cu diverse cântece şi schiţe. Jurnal sonor Fox.

Cinema Gheiţer — Relache.

La Luther local de petrecere de primul rang, renovat în stil occidental înzestrat cu un **bar modern în sala de sus.** De la ora 10 seara **dans, în ambele săli, în ritmul unei excelente orchestre jaz.**

Saloanele Bragadiru. — Ora 9 seara: Serata dansantă organizată de *Cercul studenţesc Iaşi*, sub patronajul d-lui prof. univ. *Florin Sion.*

Intra ea cu **invitaţii.**

x Parchetul local a deferit ieri cab. III instrucţie, cercetările preliminare în legătură cu incendiul care a distrus moara Fruchtman din localitate.

Bătaea în şcoală
Un caz impresionant la Tighina

Tighina 14. — A fost internat în spitalul judeţean din localitate copilul Fedia Puşcar din com. Colusca, jud. nostru. Copilul are urechea stângă ruptă în două.

Intrebat cine l-a bătut în aşa chip oribil, copilul a declarat că „domnul învăţător l'a pedepsit, pentru că n'a fost ascultător".

S'a dispus cercetarea cazului.

INFORMAŢIUNI

x *Inalta Curte de Casaţie a dat ieri o interesantă jurisprudenţă într'o chestiune de pensii. Respingând recursul Casei pensiilor, a stabilit ilegalitatea jurnalului consiliului de miniştri, prin care se suprimau toate sporurile din pensia văduvelor de război remăritate.*

x Ministerul instrucţiunii a amânat din nou examenul de capacitate pentru profesorii secondari. Data examenului se va anunţa în curând.

x *Imprumutul Creditului Urban.* — Precum am anunţat, Creditul Urban din Iaşi a reuşit să obţină un împrumut dela Casa de Depuneri, de 40 milioane lei.

Acest împrumut este destinat: o parte pentru acoperirea împrumutului contractat astă primăvară în acelaş scop, iar altă parte pentru achitarea cuponului scadent la 1 Ianuarie 1933.

In modul acesta detentorii de scrisuri urbane Iaşi îşi vor putea încasa dobânda semestrială de 2.50 la sută.

x Din Berlin se anunţă că România negociază prin compania „Hamburg-America" cumpărarea a două vapoare germane. In cazul când tratativele vor reuşi, vasele de câte 5700 tone, vor fi trimese la Constanţa şi vor servi pentru transportul mixt de mărfuri şi călători.

x Firma Wartparonian din Iaşi a reclamat parchetului pe comerciantul Idel Groisman din Călăraşi-Bălţi.

Acesta a primit mărfuri în consignaţie şi acum refuză plata.

După lungi cercetări, parchetul a dat în judecată pe comerciantul Groisman din Călăraşi, pentru abuz de încredere.

x Parchetul de Neamţ a fost înştiinţat că în com. Bicaz s'au răspândit monete false de 100 lei.

Din cercetări s'a stabilit că ele au fost împrăştiate de indivizii Eugen Puşcaşu şi Eugen David din Ciuc, care au fost arestaţi.

x *La Tighina* în urma unei certe, cetăţeanul D. Schibinschi şi-a împuşcat nevasta.

x Parchetul local a dispus ieri autopsia cadavrului tinerei Jeana Dimitriu din str. Crucei, victima nefericitului accident de tren din staţia Nicoline.

x „Ziua Roşie" de ieri a trecut în localitate în deplină linişte, poliţia luând măsurile de rigoare.

x De ieri se află în localitate o delegaţie de mari proprietari din Galaţi, depunători ai Băncii Marmorosch-Blank.

Delegaţii gălăţeni au venit în în localitate, spre a asocia pe depunătorii ieşeni ai băncii Marmorosch la cumpărarea acţiunilor morii „Steaua" din Galaţi, proprietatea băncii.

In acest scop au avut loc ieri câteva întruniri cu principalii depunători ieşeni.

x Parchetul local a dat în judecată pe d. ing. Z. Schönblaum din str. Lozonschi, acuzat de ultraj la adresa funcţionarului Ciurea dela primărie.

SPIRIDONIA DIN IAŞI
şi d. D. R. Ioaniţe cu ministrul sănătăţii
(Continuarea din pagina I-a)

i a scăzut spiritul de danie? Nu le-ai întrebat? Când oamenii şi-au lăsat averile cu condiţia expresă de a nu se atinge nimeni de ele şi totuşi prin expropriere aceste averi aproape s'au distrus, iar prin felul de administraţie — pe care şi D-ta îl practici — ceea ce a mai rămas din danii este gospodărit în sucursală de club, ţi'nchipui D-ta că s'or mai găsi nebuni care să facă danii? Când la fiecare schimbare de guvern se schimbă tot aparatul administrativ, de-a ajuns întreaga gospodărie o joacă neserioasă, crezi că mai poate fi cineva aşa de straniu, ca să-şi lese banul lui, la bunul plac al clubiştilor D-tale, sau al altuia ca D-ta?

Aţi alungat din administraţie pe reprezentanţii donatorilor, aţi pus în contencios advocaţi cari sunt primari în comune rurale, aţi pus în locul agronomilor advocaţi, aţi înlocuit funcţionari cu partizani politici, şi vreţi ca lumea să aibă încredere şi să facă danii? Cei cari vor veni după Dv. (şi nu-i exclus să se'ntâmple asta foarte curând) îi vor da afară pe toţi cei pe cari i-aţi pus şi după aceia alţii şi alţii, în aceiaşi ordine şi cumpănire ca fulgii spulberaţi de crivăţ. Şi vreţi să progreseze instituţia ori să renască spiritul de danie? (Dar după judecată vom discuta noi mai mult).

Acum ca încheere: d. *Ioaniţescu* crezând că vorbeşte pe Argeş în jos, şi umblând după efecte de stradă, susţine că la şoferii pe care i-a înlocuit D-sa (adică la noi) a găsit: *fraude, creări de sinecure, lucrări fără control* etc. Aici nu pot răspunde fiindcă, după am spus, aştept să ne judecăm.

Se va vedea la judecată dacă d. *Ioaniţescu* are dreptate ori dacă avem noi. Numai un lucru *de ce fugi de judecată Domnule Ioaniţescu?*

Am avut trei termene şi deşi s'a cerut dosarul de anchetă la toate trei termenele, deş eu însumi şi colegul meu *Bălteanu*, şi advocaţii noştri, cu toţii la un loc, de „cinci ori" am vorbit cu şeful contencţiosului din Minister să trimită dosarul, totuşi nu l-a trimis. De ce? La ultimul termen Curtea s'a văzut silită să te condamne pe d-ta personal la daune cominatorii în caz că tot nu se trimite dosarul cerut de Justiţie. Ce se cheamă tarasconadă asta să susţii că foştii epitropi au fost răi administratori — şi asta o ştii din dosar—iar când e să ne judecăm dispare dosarul?

De aceia d-le *Ioaniţescu* fii bun te rog şi trimite actele incriminărilor noastre şi pe urmă vom vorbi. Nu uita te rog: *termenul de judecată e la 14 Ianuarie 1933.*

Dar până atunci... tăcere!

Prof. Gr. T. Popa
fost Epitrop al
Spiridoniei din Iaşi

Duminică 18 Decembrie *1932, ora 10 dim, vor avea loc în sala Sidoli și în alte puncte din oraș, mari întruniri anti-revizioniste.*

Ieșeni! Veniți cu toți *la această manifestație de solidaritate românească.*

Pentru comemorarea lui Spiru Haret

Apelul corpului didactic primar din Iași

Dascălimea primară din întreaga țară, a hotărât să omagieze anul acesta, memoria celui ce a fost cel mai mare și mai înțelegător Ministru al școlilor: *Spiru Haret*. În acest scop, învățătorii din toată țara, vor organiza pe județe, sărbătorirea memoriei lui, în zilele de 17 și 18 Decembrie.

In toată presa Corpului didactic primar, numărul depe Decembrie va fi închinat aducerei aminte de el.

Invățătorimea ieșană, a organizat această comemorare în înțelegere cu autoritățile noastre școlare. Comemorarea va avea loc în sala Teatrului Național, Sâmbătă 17 Dec., după amiază la ora 3.

Cuvântul omagial va fi rostit de către d. *C. Meissner*, fost ministru.

Rugăm pe această cale pe toți colegii și colegele din învățământul secundar și universitar precum și pe toți acei ce prețuesc pe „omul" Haret și opera sa, să vină în număr cât mai mare, pentruca acest moment pios să dovedească generațiilor de mâni că cele de astăzi mai au în ele atâta forță morală, pentru a se ridica până la înălțimi, depe cari se arată recunoștința celor ce-au călăuzit înțelepțește și cu tragere de inimă pentru țara noastră, generațiile de ieri.

In numele Comitetului organizator. *Gh. Chirițescu*
Președ. Corp. did. primar ieșean

Conflictul dintre poliție și serviciul sanitar

O interesantă consfătuire a avut loc aseară la serviciul sanitar al municipiului, între medicul șef și medicii comunali.

S'a discutat despre conflictul recent dintre serviciul sanitar și prefectul de poliție.

Se știe că d. Pavlescu a refuzat să execute unele dispozițiuni sanitare luate de delegația permanentă a serviciului sanitar, fapt căruia i-a urmat o plângere a d-lui dr. Bulău la ministerul sănătății.

*

După cât a putut transpira de la această intimă consfătuire, se pare că ministrul sănătății a dat dreptate serviciului sanitar. Și precum suntem informați chestiunea va deveni publică în viitoarea ședință a consiliului de higienă. *Dan*

Peste câte va zile

Almanahul Ilustrat

IAȘI — 1933
Redactori I. BERG și L. PAUL
Editura „Opinia"

Rezultatul de ieri

al alegerilor comunale

Prefectura de județ a înregistrat azi următoarele rezultate ale alegerilor efectuate ieri în regiune:

Bosia: național-țărăniștii 8 locuri de consilier și primarul; georgiștii 6 consilieri.

Osol: național-țărăniștii 5 consilieri și primarul; duciștii 5 consilieri.

Bucium: guvernul 11 consilieri și primarul; 5 consilieri duciști.

Mogoșești: guvernul 8 consilieri și primarul; duciștii 4 consilieri.

Triteşti: 5 consilieri și primarul național-țărăniștii; 5 consilieri duciști.

Hălița: guvernul 6 consilieri și primarul, duciștii 2 consilieri.

Rediul Mitropoliei: guvernul 7 consilieri și primarul; 3 consilieri duciști.

Dați pentru saracii Iașului, la *Caravana Milostenei*.

D-na și D-l Carol Kunovici au plăcerea a face cunoscut nașterea fiului lor

PAULICĂ

Ceremonia rituală va avea loc Sâmbătă 17 Decembrie ora 11 dim. în locuința lor din strada Lăpușneanu 41.

In locul oricărei alte invitațiuni.

Delegația permanentă

a Municipiului

Aseară, Delegația Permanentă a Consiliului Municipal a luat cunoștință de procesu-verbal încheiat cu ocazia verificării gestiunii administrației municipale pe 1931 și 1932 și raportul întocmit de d-nul inspector general administrativ al Reg. Iași.

Procesul-Verbal constată în concluzie că „Administrația Municipală cu tot timpul de azi, de grea criză își îndeplinește rolul cu prisosință lucrând cu multă activitate și cinste pentru îmbunătățirile edilitare ale Iașului".

Cu această ocazie procesul verbal semnalează că Municipiul are de încasat datorii de zeci de milioane dela stat, pentru instituțiile din Iași pendinte de stat.

*

S'a mai discutat chestiunea ajutoarelor pentru sărbători, chestiunea concesionării Abatorului unei societăți ce se va ocupa cu exportul cărnii de porc, și alte probleme curente.

x La Farmacia Dr. Ratianu Iași Cuza Vodă 48 s'a primit un mare transport de **Untură de pește medicinală** direct din Alesund (Norvegia) și se prepară zilnic **Untură de pește Jodoferată.**

Această untura de pește simplă sau jodoferată, bogată în jod și vitamine, se recomandă cu mare succes pentru purificarea sângelui copiilor și adulților slabănogi, ganglionari scrofuloși și rahitici.

Se trimite contra ramburs or unde s'ar cere.

INFORMAȚIUNI

x *Astăzi la palatul regal are loc un consiliu, sub președenția M. S. Regelui, cu care prilej se va discuta despre mersul lucrărilor de la Fundația Ferdinand I. Din Iași participă d. rector Traian Bratu.*

x **Fink**, tânărul și talentatul caricaturist, își deschide expoziția sa de caricaturi originale în eleganta librărie „Socec" Duminică 18 Decembrie ora 11 a. m.

Dl. Adrian Pascu, cunoscutul scriitor, va ține cuvântul introductiv.

x *Sala „Steaua"*.—Sâmbătă 7 Ian. 1933 Serata Dansantă a Cercului Studenților Evrei din Iași. Pregătiri fastuoase.

x Prin decret regal, s'a conferit semnul onorific „Răsplata Muncei" pentru învățământ, d-nei Maria Flottea-Laurescu, o distinsă institutoare din orașul Chișinău.

x Consiliul municipal ține astăzi ședință.

Primiți cu bunăvoință „Caravana Milosteniei"

x *Societatea Sportivă „Coh. Lascăr"* a elevilor Liceului Internat, organizează o frumoasă serbare pentru Sâmbătă 17 Dec. a. c., în vederea strângerii fondurilor necesare unei excursii ce elevii clasei VII intenționează să facă înainte de Paște.

Publicul ieșean care încă se află captivat de succesul pe care Liceul Internat l-a avut la festivalul dat la Teatrul Național de Societatea de „Gimnastică, Sport și Muzică" și care înțelege folosul unor astfel de excursii, va da — nădăjduim — prețiosul său concurs, luând parte la serbare în număr mare.

x Cunoscutul artist ieșean d. Gheorghe Maican-Răzvan a introdus ieri cererea de divors contra soției sale Elena Nagy Maican funcționară la oficiul poștal din Sighet.

x *Secția culturală a comunității israelite* s'a întrunit aseară, sub presedinția d-lui Carol Drimer. Comisiunea s'a ocupat și a discutat pe larg chestiunea învățământului religios mosaic în școlile primare publice.

D. Spirt, secretarul comunității, a făcut cunoscut ordinele date de ministerul instrucțiunii în această privință.

Secția a delegat pe d. avocat Gherner, cu complectarea unor informațiuni absolut necesare pentru organizarea acestui învățământ.

x **Producția Conservatorului** — în sala Academiei de muzică și artă dramatică va avea loc Duminecă 18 cor. ora 4 p. m. prima producție.

Intrarea generală 20 lei. Biletele se găsesc de vânzare la secretariatul școlii.

SERBĂTORIREA DIN ASTĂ SEARĂ

AGLAIA PRUTEANU,

O MARE ARTISTA

care a preferat să pâlpâe la Iași, în loc să ardă la București...

Un afiș modest ne invită pentru diseară la Teatrul Național, la spectacolul „Macbeth", dat de d-na Aglaia Pruteanu.

O dovadă în plus că artistul care face apostolat în provincie nu face avere și trebuie să se rezume la pensie, — de cele mai multe ori mizeră, — pe care Statul i-o dă compensație (ce-i drept, tot din munca sa), după ani de muncă în slujba frumosului.

Este cazul marei vedete a scenei moldovenești, d-na Aglaia Pruteanu, care pentru a face față traiului, trebuie să-și dea un beneficiu.

Dureros!...

După cele patru decenii de teatru, de teatru cum numai d-sa știa să joace, aceia despre care regretatul Rodion avea cuvinte atât de entuziaste,—merita o soartă mai bună.

Omul este însă sub vitregia vremii și trebuia să se acomodeze împrejurărilor.

Am relatat toate acestea atât, pentru ieșenii care au trăit gloria d-nei Pruteanu, cât și pentru ieșenii care au cunoscut pe marea noastră artistă din realizările ultime 1915—1921, când d-sa s'a retras din teatru.

Și le-am scris, așa cum sunt, pentru a nu mai avea nevoie de subliniat îndemnul: duceți-vă în asta seară la Teatrul Național.

H. Burileanu

Necazurile unei eleve din Iași

Acuzată pe nedrept,— încearcă să-și curme via a

O impresionantă incercare de sinucidere s'a produs astă noapte în localitate.

O elevă silitoare

La școala „Reuniunea Femeilor Romine" din Iași urma cursurile clasei a șasea, eleva Pașa Marinov, din str. Aurora No. 7. Fată cuminte, silitoare, ea venise din Tighina ca să învețe aici.

Acuzată de furt

Singura rudă pe care o avea la Iași, era o mătușă, anume d-na Popov din Pavilioanele c. f. r, unde Pașa venea deseori.

Acum câteva zile, d-na Popov a constatat lipsa unui inel. Bănuiala a căzut asupra nepoatei sale.

Teama de urmări

Deși Pașa Marinov tăgăduia categoric acuzația ce i se aducea, mătușa continuă s'o bănuiască. Ieri mătușa a spus Pașei că dacă nu-i dă inelul, o va reclama școalei.

Știindu-se nevinovată, tânăra elevă a fost apucată de un acces de nervi.

Incercarea de sinucidere

Aseară fată s'a dus acasă. Era într'o stare psihică deplorabilă. Până la trei noaptea, nefericita fată a plâns cu capul în pernă.

La un moment dat, într'un acces de disperare, Pașa Marinov a disolvat într'un pahar cu pahar cu apă 20 pastile chinină sulfurică, 10 pastile de luminal și 4 de aspirină,—apoi a înghițit conținutul.

Salvată

Cuprinsă de dureri atroce, fata a început să geamă puternic.

Câțiva studenți care treceau pe stradă, au intrat în casă și i-au dat primele ajutoare.

Totodată a fost anunțată „Salvarea" d. drd. Grigoriu a sosit imediat la fața locului și i-a făcut fetei spălături stomacale.

In urma îngrijirilor date, Pașa e în afară de orice pericol.

Maur

x **Crema de lăcrămioare** este rezultatul unei formule mult încercate satisfăcând cele mai riguroase prescripții ale higienei. Depozit farmacia Dr. Beceanu Piața Halei Iași.

CARAVANA MILOSTENIEI

A mai colectat eri, tot pe str. Carol prin d-nele A. Praja, El. Ghiulea și R. Brenner, dela următoarele persoane:

Netty Racoviță un pachet, Elena Meisner îmbrăcăminte, Alexandrina Praja haine, Oreste Tafrali 100 lei, Dr. Țaicu 100 lei, Camera Agricolă 200 lei, Prof. Haralamb Vasiliu 60 lei, Dl. Ioan 40, Elena ing. Țiițu 100, Pepi Natanson 100, Marie Climescu 100, d-na dr. Alexandrescu 100, Lidia Crupenschy 200, G. dr. Veiza un pachet, Gh. Mavropol alimente, Magda Comăniță 1 pachet, d-na Suzetta col. Irimescu 1 pachet.

Va urma

INFORMAȚIUNI

x *In jurul unei arestări* — D. av. Maer Ebner, deputat de Cernăuți, a trimes o telegramă de protest parchetului general Iași, în legătură cu arestarea la Cernăuți și trimiterea la Iași a fiului bancherului Huber din Cernăuți, anume Heinrich Huber, azi cetățean palestinean, cu numele Ben Zwi Cohen.

Deputatul cernăuțean a protestat contra implicării lui Ben Zwi, în mișcarea comunistă, arătând că acesta a venit în țara ca propagandist sionist.

D. Ebner cere punerea în libertate a celui arestat.

Telegrama a sosit însă cu o zi mai târziu după eliberarea lui Ben Zwi.

x Duminica 18 Decembrie va avea loc în sala „Phoenix" o șezătoare organizată de asociația „M. Ionescu" a școlii comerciale superioare.

Programul este bogat și variat: conferința d-lui prof. Berechet, muzică, recitări, lecturi de George Lesnea, fanfara, etc.

x Aseară a ținut ședință plenară Eforia Școlară a Institutului de Surdo Muți. S'au discutat mai multe chestiuni administrative și s'a hotărât a se face inaugurarea școlii pe ziua de Duminică 18 Decembrie ora 4 p. m.

x A fost condamnată la 2000 lei amendă pentru ultraj și lovire, d-na Etla Barbalat din str. Arapu.

x Vacanța la Universitate începe de fapt în ziua de Sâmbătă 17 Decembrie. Studențimea universitară și profesorii vor lua parte însă Duminică 18 Decembrie, la marea întrunire națională de la Sidoli, convocată de Liga Culturală, secția Iași.

x **Fraudele dela Sf. Spiridon** — Parchetul local a deferit eri cabinetului III instrucție, cu concluzii de arestare, pe d. I. Dârțu casierul general al eforiei Sfț. Spiridon.

In sarcina lui se pun fraude de peste 200 mii lei.

x La Paris concetățeanul nostru d. Strat Z Aurélian și-a susținut cu succes teza de doctorat în științele economice, tratând subiectul: „Des possibilités de développement industriel de la Roumanie". Lucrarea a fost apreciată cu mențiunea „foarte bine", juriul fiind alcătuit sub presidența cunoscutului economist francez H. Truchy.

x **Greva cinematografelor.** - Pentru a protesta impotriva rectificărilor aduse legii de impunere pe spectacol, — cinematografiștii întruniți în congres la București, au decis ca astăzi toate cinematografele să nu țină spectacol.

Cinematografele ieșene au aderat la grevă.

Isvoarele Statului Francez

VICHY CELESTINS Rinichi-Băşică-Gută Diabet-Artritism

VICHY Grande-GRILLE Bolile Ficatului și ale aparatului biliar

VICHY HOPITAL Afecțiunile stomacului și ale intestinelor. 1

PLĂMÂNI STOP OBOSIȚI

Economii importante

realizați în preajma Crăciunului dându-vă hainele spre curățire sau revopsire la Fabrica

Martin Buchholzer

unde obțineți o haină curățită radical și complect desinfectată

Prețuri reduse

Prețul nostru excepțional la ondulațiune permanente este de 400 lei până la 20 Decembrie inclusiv

Coafor DEMEK S-sor

DALIN

CEL MAI BUN ANTINEVRALGIC. PRIN „DALIN" INCETEAZĂ DURERILE DE CAP, MĂSELE, JUNGHIURI SCIATICE, REUMATISM. VINDECĂ ORICE BOALĂ PROVENITĂ DIN RĂCIRE

x Eri a venit spre judecare apelul lui Alex. Șindrilaru condamnat la 6 luni închisoare pentru pentru furt.

El era acuzat că a furat din buzunarul d-lui Iosub Veis casier al unei întreprinderi locale, în curtea băncii Naționale, suma de 50 mii lei.

Reușind să-și dovedească alibiul, Șindrilaru a fost achitat.

x Pentru comemorarea lui Spiru Haret, ce va avea loc Sâmbătă după amiază ora 3 la Teatrul Național, intrarea va fi liberă. Nu se va plăti decât garderoba.

Se va anunța mâni programul.

x Tribunalul secția I a judecat eri procesul de abuz de incredere intentat de firma Belziman din București în contra comerciantei Hana Șchvartz din Piața Unirii.

Dovedindu-se că nu este decât un mic conflict între numiții comercianți, d-na Șchvartz a fost achitată.

x D. Radu Ionel ne roagă să arătăm că face parte din comitetul federației presei provinciale, dar nu angajează la discuții pe colegii ieșeni.

DOAMNĂ tânără caută loc ca menajeră la doamnă singură sau domn singur. Pleacă și în provincie. Adresa: str. Alexandri 5 în curte la etaj I la Giselle.

Informațiuni

x **Calendare zilnice „Cartea Românească"** pe 1933, preț de reclamă lei 20.

x Dacă suferiți de reumatisme articulare, acute; de colici nefritice și hepatice; de arterio-scleroză, dacă vreți să obțineți ameliorări în blenoragie, cistită, prostatită, etc., un singur sfat vi se poate da: luați URODONAL.

x Publicațiuni pentru „Monitorul Oficial" se primesc la administrația ziarului „Opinia".

x *Lemne pentru săraci* —Societatea pentru distribuirea lemnelor la săraci „Fondațiunea Ghizela și Arnold Weinrauch" din Iași, anunță persoanele nevoiașe, că în zilele de Miercuri 14, Joi 15 și Vineri 16 Decembrie 1932 se vor face inscrierile pentru distribuția gratuită de lemne, în str. Costache Negri No. 68 (casele Iacob Pocker), între orele 3—7 p. m.

Solicitatorii vor trebui să prezinte buletinele de populație.

x **Cărți de vizită** pentru sărbători, comandați la „Opinia" str. Lăpușneanu 37.

DE INCHIRIAT imediat 2 camere, magazie de lemne, în curtea bisericei Sf. Nicolai din str. Vasile Conta 32 lângă Tufli. Se pot închiria prin bună învoială sau prin oferte ce se vor adresa Epitropiei Bisericei Cuvioasa Paraschiva din str. Pacurari 6.

Procurați-vă pașapoarte

pentru excursiile în străinătate ale „Realității Ilustrate". Vizele privesc pe organizatori.

Inscrierile la „OPINIA" până la 18 crt.

Radio

ultimele creațiuni în aparate, materiale și lămpi, cu prețuri reduse s'au pus în vânzare la

Frații Hirschensohn

str. Ștefan cel Mare 2

ULTIMA ORĂ

O MARE MIŞCARE IN ARDEAL

a d-lui Aurel Vlad.—Contra reformelor democratice

Bucureşti 14. — Fruntaşul naţional-ţărănist d. *Aurel Vlad* fost ministru, a acordat un interesant interview ziarului „Curentul".

D. Vlad spune că orientarea spre dreapta, pe care o preconizează, nu inseamnă reacţionarism, ci putinţa de realizări pozitive în ţara românească.

Votul universal s'a acordat unui popor incult şi nepregătit, care duce la inecarea intereselor publice. Insă nu masele, ci interesele de stat sânt în primejdie de a se ineca.

*

Problema datorilor particulare—continuă d. Vlad—este o chestiune de stat. Dar soluţiunea trebue să se dea în cadrul Constituţiei şi într'un mod care să nu distrugă creditul.

Aşa cum s'a făcut legea de conversiune, primejdueşte viaţa economică a ţării. Trebue şi se pot găsi formule mai bune.

*

D. Vlad precizează că acei care-l urmează sînt mult mai mulţi precum se crede.

Va porni o campanie de întruniri în Ardeal, fiind secondat de numeroşi parlamentari şi unii foşti miniştri.

*

D. Vlad a mai declarat că regimul electoral trebue modificat fără întârziere.

Proclamarea aleşilor nu mai trebueşte socotită pe ţară, ci pe circumscripţii electorale; iar scrutinul să nu mai fie pe listă, ci individual, pentru a se da putinţa personalităţilor de a se manifesta în viaţa publică. D. Vlad mai cere ca dreptul de vot pentru Cameră să se acorde numai persoanelor care au împlinit vârsta de 25 ani.

Osemintele

lui Vodă Brancoveanu

Bucureşti 14.— După cum am anunţat, prof. Minovici nu şi-a putut forma convingerea deplină dacă osemintele dezgropate la biserica Sf. Gheorghe-Nou sînt intradevăr ale voivodului Constantin Brancoveanu.

Osemintele au fost luate de d. prof dr. Francisc Rainer pentru a le examina şi d sa. Din primul moment, şi d. prof. Rainer a rămas mirat de faptul că dantura e prea complectă, iar claviculele nu preziată urme clare de tăere cu iataganul.

x Doctorul BRENER *specialist mamoş*, boli de femei, consultaţii de la 2 până la 4 p. m.

ORA 3

TRAGEREA LOTERIEI

Rezultatele de astăzi dimineaţă

Bucureşti 14.— Astăzi dimineaţă a avut loc tragerea loteriei. Iată primele rezultate:

A câştigat 300.000 lei numărul 43 506.

A câştigat 100.000 lei numărul 4269.

50.000 lei a revenit numărului 46.621.

Câte 15.000 lei au câştigat numerele 28.667 şi 10.181.

Noul guvern francez

va fi format probabil de d. Daladier

Paris 14 — Şedinţa Camerii a durat până la ora 6 dimineaţa. Rezoluţia votată are următorul cuprins: „Camera este de părere că trebuie amânată plata scadentă la 15 Decembrie, în aşteptarea conferinţei generale în legătură cu conferinţa economică mondială pentru ajustarea obligatiunilor internaţionale".

La ora 6 şi un sfert, membrii guvernului în frunte cu d. Herriot s'au prezentat la Elizeu şi au depus demisia. D. Lebrun a început consultaţiunele politice, primind în audienţă în cursul dimineţii pe preşedinţii Camerii şi Senatului.

E aproape sigur că d. Daladier va fi însărcinat să formeze noul guvern.

O intervenţie a României

în chestia reparaţiilor orientale

Bucureşti 14 — Ministerul nostru de externe a făcut o intervenţie la d. MacDonald, prin legaţia română din Londra, în chestia reparaţiilor orientale.

Precum se ştie, pentru plata reparaţiilor se acordase un moratoriu pânăla 15 Decembrie, urmând ca intre timp să se intrunească o comisiune specială la Paris.

Comisiunea însă nu s'a întrunit şi deaceea acum se pune chestiunea prelungirii moratoriului.

România s'a adresat d-lui MacDonald, intrucât d-sa a rămas preşedintele comisiunii. Răspunsul se aşteaptă pentru azi după amiază.

PARISUL IN AGITAŢIE

Poporul protestează contra Americei

Paris 14.— In comisiunile financiară şi externă ale Camerei, d. prim-ministru Herriot a declarat că dacă Parlamentul refuza plata ratei către America, inseamnă că se denunţă acordul dela Lausanne.

*

Enervarea a devenit generală.

In şedinţa publică de ieri, discuţiile au devenit foarte vii şi mai toate grupurile politice se declară contra plăţii.

D. Herriot a declarat că va pune chestia de încrede, şi dacă Camera va vota contra plăţii, d-sa va refuza să intre în orce altă combinaţie ministerială

La o suspendere de şedinţă, parlamentarii socialişti s'au consfătuit şi au hotărât să voteze contra guvernului. In asemenea situaţie, criza ministerială a devenit inevitabilă.

*

Partidele de dreaptă au organizat mari manifestaţiuni populare. In faţa ministerului de finanţe s'au adunat mii de oameni, manifestând contra Americei şi cerând să nu se plătească rata dela 15 Decembre.

In jurul palatului Camerei s'a adunat o mulţime imensă care a menifestat zgomotos, cerând suspendarea plăţii datoriilor către America.

*

In incinta Camerei, publicul din tribune s'a asociat la protestul deputaţilor contra Americei.

Pe culoare au fost aduşi jandarmi cu baioneta la armă. Situaţia este foarte încordată.

ORA 12

GUVERNUL FRANCEZ

ŞI-A DAT DEMISIA

Paris 14.— După şedinţa care a durat toată noaptea, Camera a respins cu 402 voturi contra 187 proectul de răspuns al Franţei la nota americană.

Astfel Camera s'a pronunţat contra plăţii către Statele-Unite.

Imediat guvernul Herriot şi-a înaintat demisia preşedintelui republicii.

Diferite ştiri

Bucureşti 14.— Aseară a avut loc o consfătuire intre d-nii Maniu, Titulescu, Lugoşanu şi Madgearu.

S'a hotărât ca d. Titulescu să plece la Belgrad, la conferinţa Micii Antante. Interimatul ministerului de externe va fi ţinut de d. G. G. Mironescu.

— Discuţia mesajului la Senat se inchee astăzi, iar la Cameră Vineri. Parlamentul va lua vacanţă probabil la 24 Decembre.

— Partizanii d-lui Argetoianu organizează, în onoarea acestuia, un banchet care va avea loc la „Lauzana" în seara de 20 Dec.

— Ziua de 13 Decembre a trecut în linişte, în toată ţara.

x Incercaţi DALIN antinevralgic puternic şi nevătămător. Da in inseamnă alinare, linişte, odihnă, sănătate. Dalin e aprobat de ser, viciul sanitar superior. Dep. farmacia Dr. Beceanu.

Proces de spionaj sovietic

la Consiliul de Război

In faţa Consiliului de Război al Corp. IV a venit azi spre judecare un interesant proces de spionaj in favoarea Sovietelor.

Inculpaţii principali sânt Maftei Nicancrovici Hotmanschi, Eviampia şi Dumitru Ghiaur, Tudosie Gorodeschi, Iutcu şi Strul Silberman etc. toţi din Nemirovca şi Vertiugeni (jud Soro a.

Au fost audiaţi numeroşi martori ai acuzării. S'a admis acuzaţiilor dovada cu martori in descărcare, şi procesul a fost amânat. *Dz.*

Excursiile în străinătate

ale „Realităţii Ilustrate"

Pentru excursiile în străinătate ale „Realităţii Ilustrate", toţi participanţii trebue să-şi procure paşapoarte individuale, numai vizele privind pe organizatori.

Pentruca cei ce doresc să intreprindă aceste voiajuri să poată obţine paşapoarte până la data de 18 crt., d. chestor Pavlescu a luat măsuri ca solicitatorii să nu întâmpine dificultăţi. Costul unui paşaport pe 3 luni este de *276 lei.*

Reamintim tuturor ieşenilor că o asemenea ocazie de a intreprinde o călătorie în străinătate în condiţiuni atât de comode şi ieftine, nu se va mai ivi aşa curând. Mai sunt 4 ZILE.

Inscrieri la d. C. Vlad, la ziarul *„Opinia"*.

x „Chino-vinul Dr. Rătianu" cu China, Kola, Coca, Genţiană şi Glicerofosfat de Calciu întăreşte organismul dându-i vigoare. Se recomandă cu mare succes convalescenţilor şi anemicilor.

Depozit: Farmacia Dr. Rătianu str. Cuza-Vodă 48.

Eleganţa şi moda

în „Almanahul Ilustrat"

Dorinţa femeii este de a fi tot mai frumoasă, mai atrăgătoare şi în special de a-şi improspăta figura prin schimbarea detaliilor de toaletă, coafură, fard, etc. Moda aduce mereu alte noutăţi, creiaza linii noi, proclamă culori care să primeze.

„Cum să vă îmbrăcaţi în anul 1933" este una din multele rubrici ale **„Almanahului Ilustrat 1933"** care apare în curând.

Almanahul, redactat de colegii noştri de redacţie d-nii I. Berg şi L. Paul, va constitui o adevărată revoluţie în arta grafică.

Insăşi coperta va fi o surpriză pentru ieşeni, pe o parte infăţişând principalele monumente ieşene, artistic suprapuse, iar pe altă parte harta lumii în culori.

„Almanahul Ilustrat" apare în editura „Opinia" şi se va vinde numai cu 20 lei exemplarul.

INFORMAŢIUNI

x **Crivoi îşi face testamentul.** — După cum se ştie, criminalul Gh. Crivoi din Miroslava, a fost condamnat de Curtea cu juri la 20 ani inchisoare şi depus la penitenciarul Galata.

Ni se anunţă că Gh. Crivoi este grav bolnav şi a insărcinat pe pr. Bogdan, confesorul penitenciarului Galata, să-i scrie testamentul.

Mâine Crivoi va fi transportat la spitalul Sf. Spiridon.

x *O achitare.*— Am relatat că croitorul Avram Steinberg a reclamat parchetului că comercianţii Burăhovici şi Sani s'au prezentat la prăvălia sa şi i-au luat o cantitate de stofă in valoare de 66 mii lei. D. Miluţă Sani s'ar fi dat cu acest prilej drept procuror.

Cei doi comercianţi au fost daţi în judecată. Eri s'a judecat procesul şi din lipsă de dovezi, comercianţii au fost achitaţi. Insuşi procurorul a cerut achitarea inculpaţilor.

Recensămîntul fiscal

începe mîne 15 Dec.

Comisiunile fiscale de recensemînt, îşi incep activitatea mâine 15 Decembrie, ora 8 dimineaţa.

Iată străzile de unde incep a funcţiona în oraş: *Comisiunea I:* din Calea Gălaţei; *Comisiunea II:* str. Păcurari, numerile fără soţ (dela No. 13 începând) *Comisiunea III:* Str. Berăria Veche; *Comisiunea IV* Str. Frumoasa; *Comisiunea V:* str. Palat numerile cu soţ incepând dela No. 96 spre numere mici; *Comisiunea VI* str. Ţicău; *Comisiunea 7 a* Str. Muzelor No. 1-13; *Comisiunea VIII* Mahalaua Sfţ. Ştefan, *Comisiunea XI* str. C. Negri No. 1 spre numere mari fără soţ; *Comisiunea X* Mahalaua Lăutari, *Comisiunea XI* Str. Arapu Numere mari; *Comisiunea XII* str. Vladimirescu şi *Comisiunea XIII* str. 7 Oameni.

TEATRUL NAŢIONAL

Luni 19 Decembrie 1932 ora 9 seara

Pentru repararea teatrului **Conferinţă**

DI. IONEL TEODOREANU va vorbi:

„Cum am creiat Medelenii ?"

Preţurile obişnuite.

x **O stofă frumoasă**
O cupă impecabilă
Cu preţ surprinzător de eftin
Obţineţi numai la EDUARD.

x POLIŢIENEŞTI — Câte un furt de obiecte casnice s'a comis la locuinţele d-lor Herşcu Segal din str. Cucu Nr. 45 şi A. Ianculescu str. Sft. Sava Nr. 18.

— Un inceput de incendiu s'a declarat la locuinţa d-lui Haim Pascal din str. Nicolinei Nr. 65.

— A fost arestat dezertorul Ciubulschi Vicenţiu dela cercul de recrutare din Câmpu-Lung (Bucovina).

x **Marele transport de cafele ce s'au pus în vânzare pentru sărbători la „MOCA" întrece în calitate tot ce s'a adus până acum la Iaşi.**

x Azi dimineaţă d. prefect Petrovanu a avut o conferinţă cu d. Ilie Florescu, administrator financiar şi delegaţii care fac parte din comisiile de recensământ.

x Prefectura de judeţ a trimis tuturor primăriilor afişele care anunţă manifestaţia antirevizionistă de Duminică, — invitând în acelaş timp telefonic pe primari să trimeată delegaţii de săteni la meeting.

x In vederea marilor intruniri de protestare contra acţiunei revizoniste, ce vor avea loc la Iaşi, d. Dan Bădăreu, preşedintele U. O. R. Iaşi, invită delegaţiile foştilor luptători şi convoacă ofiţerii de rezervă ai secţiei Iaşi, Joi 15 Dec, a. c. ora 6.30 la primărie (serviciul bunurilor) pentru a se lua hotărâri urgente.

x **Cea filantropic.**—La ciaiul atât de reuşit dat aseară la Bragadiru de către Soc. „Azilul de bătrâne Maria Catargi" s-a petrecut admirabil până dimineaţă,— graţie comitetului de conducere în frunte cu d-nele Gl. Dr. I. Sava Goiu şi col. Iliescu, cari au organizat totul. Intre alte surprize oferite, au fost şi apariţiile: D-nei *Lt. Fota*-Canto, o superbă voce, care a executat trei piese delicioase, si D-nii dri *Cezari Cristea* şi *L. Feraru* cu declamaţii canto şi epigrame amuzând publicul. Tombolă bogată, licitaţii americoane, popice de salan, miniatură, serpentine şi jaszul Antiarienei,— au contribuit la succesul seratei.

Joi 15, tot la Bragadiru, e Ceaiul dat de cercul Franco-roman „Luţeţia".

PRIMARIA MUNICIPIULUI IAŞI

Ordonanţă

No. 40007 din 13 Dec. 1932

Noi Petru Bogdan, Primar al Municipiului Iaşi in conformitate cu avizul Consiliului de igienă a oraşului din 15 Februarie 1932, cu avizul No. 444 | 1932 a comisiunei salubrităţei şi higienei industriale de pe lângă Ministerul Muncii, Sănătăţii şi Ocrotirelor Sociale şi cu regulamentul pentru controlul alimentelor şi băuturilor votat de Consiliul Municipal la 9 Ncembrie 1932 prin care s'a hotărât a se interzice cu desăvârşire intrebuinţarea gheţei naturale în toate localurile de fabricare şi consum pentru răcirea alimentelor şi băuturilor deoarece această ghiaţă prin felul provenienţei ei constituie o primejdie pentru sănătatea publicului şi ori cum s'ar intrebuinţa nu poate prezinta garanţii de apărarea sănătăţei publice. Pentru considerentele de mai sus pe baza art. 100 din legea pentru organizarea administraţiunii locale. ORDONAM: Se interzice în tot cuprinsul oraşului Iaşi intrebuinţarea gheţei naturale în toate localurile de fabricare şi consum a alimentelor şi băuturilor, vinderea ei în comerţ, punerea în consumaţie cât şi depozitarea ei în gheţării magazii, beciuri, zimnice, etc. Distribuţia şi intrebuinţarea gheţei artificiale se va face în conformitate cu dispoziţiunile legei şi regulamentului sanitar.

Organele sanitare, veterinare, administrative şi poliţieneşti sunt insărcinate cu aducerea la indeplinire a măsurilor prevăzute in prezenta ordonanţă şi sunt in drept a confisca şi denatura alimentele şi băuturile răcite cu ghiaţă naturală: denaturând şi ghiaţa naturală găsită în acele localuri.

Contravenienţilor li se vor dresa procese verbale de către organele prevăzute mai sus şi vor fi trimişi în judecată conf. legei sanitare şi regulamentelor prezăzute pentru controlul alimentelor şi reprimarea fraudelor.

Dată astăzi 13 Decembrie 1932.

Primar P. Bogdan

Medic şef al oraşului

Dr. Bulău

Secretar General, O. Breviman

MARI DEMONSTRAŢII ITALIENE

IMPOTRIVA JUGOSLAVIEI

Roma 14 — In Senat, d. Mussolini va răspunde astăzi la interpelările în chestia distrugerei unor statui istorice veneţiene de pe coasta Dalmaţiei, — distrugere făcută de autorităţile jugoslave.

Această chestiune a provocat mari agitaţiuni in toată Italia. S'au produs demonstraţiuni populare la Milano, Triest, Verona, Veneţia, Bologna etc.

La Bari, demonstranţii au arborat drapelul italian pe clădirea consulatului jugoslav.

La Roma au avut loc demonstraţiuni violente. Valurile populaţiei au pornit spre legaţia jugoslavă.

Poliţia a barat străzile, insă cordoanele au fost rupte de mulţime. Au fost aduşi carabinerii pentru apărarea legaţiei. Cu multă dificultate, armata a putut respinge pe manifestanţi.

La legaţia jugoslavă avea loc un ceai dansant.

Invitaţii au fost siliţi să stea in localul legaţiei până la ora 9 seara, deoarece n'aveau pe unde trece.

Tulburări în Spania

Madrid 14.—Noui ciocniri violente s'au produs pe străzile Madridului. Populaţia a jefuit mai multe prăvălii.

In ciocnirile dela Toledo au căzut 4 morţi şi câţiva răniţi.

O aviatoare româncă

soţia unui chimist

se sinucide din dragoste

Giurgiu 14 — O impresionantă dramă s'a petrecut ieri în localitate.

D-na Bosel şi-a pus capăt vieţii cu un glonte de revolver. Sinucigaşa era soţia d-lui Bosel, doctor chimist, director al Societăţii „Unirea".

Ea urmase şcoala de pilotaj în Bucureşti şi căpătase diploma de aviatoare. In timpul şcolii, contractase legături intime cu un căpitan aviator. Acesta insă, în ultima vreme, a părăsit-o.

Deprimată sufleteşte, d-na Bosel a recurs la gestul fatal.

O modificare însemnată

a legii contra cametei

Bucureşti 14 — Ministerul Justiţiei a întocmit un proect de modificare a legii contra cametei.

Proectul prevede că dobânda convenţională poate fi de cel mult 6 la sută peste scontul Băncii Naţionale.

Căpătând forma definitivă, proectul a fost trimis la Consiliul legislativ.

*

Proectul de suspendare a executărilor silite la oraşe (votat de Senat) a fost examinat ieri în comisia legislativă a Camerei. S'a suprimat art. 9 care cădea debitorilor posibilitatea să renunţe la beneficiul legii.

Catastrofa de tren

din Elveţia

Zürich 14.—In tunelul Guetch, pe linia Zürich-Lucerna, s'au ciocnit violent două trenuri de persoane. Au fost scoşi 9 morţi şi 19 răniţi grav.

Şase persoane sunt dispărute.

Locomotivele şi mai multe vagoane sunt distruse; iar linia stricată pe intindere mare.

ANUL XXIX No. 7694

3 LEI EXEMPLARUL

VINERI 16 DECEMBRIE 1932

Fundaţiunea „Regele Ferdinand I"
Bucureşti
Str. Ştirbei Vodă 3
(Adm. Dom. Coroanei)

IAŞI.—STR. LAPOŞNEANU 37

OPINIA

ZIAR POLITIC COTIDIAN

BON No. 30
PREMIILE GRATUITE ALE ZIARULUI OPINIA

Actualităţi politice

Pilda Franţei

Franţa a dat o pildă impresionantă de energie şi conştiinţă naţională, în chestiunea datoriilor de război către America. Guvernanţii şi poporul, într'un avînt comun, au decis să nu plătească rata cadentă astăzi.

Che tiunea are două laturi :

1) O latură morală. Cîtă vreme prin intervenţia Americei s'au redus aproape cu totul reparaţiunile germane, Franţa socoteşte că se impune implicit şi anularea datoriilor de război. Franţa nu poate primi să suporte un tratament mai rău decît acel acordat Germaniei.

2) O latură economică. Franţa a început să simtă accentuat efectele crizei. Deficitul bugetar, şomajul, suferinţele populare, se accentuiază progresiv. In asemenea împrejurări, a scoate din ţară zeci de milioane dolari pentru a le trimite în America, înseamnă a spori lipsurile şi greutăţile poporului francez. Or, interesul naţional primează asupra oricărui fel de obligaţiuni.

*

Să aruncăm o privire asupra nevoilor noastre româneşti.

Dacă prin energia, ingeniozitatea şi îndrăzneala noastră proprie n'am fost capabili să dăm soluţiuni crizei noastre, avem acum prilejul să ne inspirăm dela pilda Franţei.

In primul rînd, avem dreptul să proclamăm anularea părţii din datoria noastră publică, ce intră în categoria datoriilor de război. Nu putem plăti, cîtă vreme nu încasăm nici noi reparaţiuni.

In al doilea rînd, în numele interesului naţional şi al suferinţelor poporului român, putem şi avem dreptul să proclamăm amînarea plăţii anuităţilor, pînă la împrejurări mai fericite. Creditorii — şi în special Franţa — vor înţelege că, şi pentru români, primează interesul naţional asupra oricărui fel de obligaţiuni.

Avem în faţă pilda Franţei. S'o urmăm.

O confuzie

Fruntaşul ardelean d. Aurel Vlad, găseşte o sumedenie de greşeli şi de acte periculoase în guvernarea ţării. In oarecare măsură, are dreptate.

Face însă confuzie cînd explică aceste greşeli, aruncîndu-le în sarcina ideilor democratice.

D. Vlad citează o serie de chestiuni rău diriguite, şi care-s opera de guvernămînt a partidului naţional-ţărănesc (din care face şi d sa parte).

Adica, greşelile cad în răspunderea partidului naţional ţărănesc, şi nu i just a fi revărsate în sarcina democraţiei ; căci între acest partid şi democraţie, s'a produs de mult timp o despărţire totală.

X.

IDEI SI FAPTE

Cînd un stat îşi alcoolizează cetăţenii...

Vorbind aici de rolul nefast al instituţiei caselor autonome, am demonstrat că, plasându-se din vrerea democraţiei integrale în ipostaza de negustor, statul a contribuit enorm de mult la sporirea scumpetei, fără să-şi fi sporit totodată şi veniturile. Cauzele acestei stări anormale de lucruri se numără cu zecile, intâietatea revenind firesc incapacităţii şi lipsei de patriotism autentic a partizanilor strecuraţi în conducerea regiilor autonome.

Se cuvine însă să deschidem o paranteză pentru una, numai una din aceste instituţii. E vorba de regia monopolurilor alcoolului care, spre deosebire de celelalte aşezăminte similare, merge din cale afară de bine.

Se ştie de pildă, că în luna lui Noembrie s'a realizat considerabila sumă de aproape 72 milioane lei dela consumătorii alcoolului, adică câte două jumătate milioane pe zi. In primele şapte zile ale lunei Decembrie sau încasat 24 şi jumătate milioane lei, adică câte trei şi jumătate milioane lei pe zi. Intr'o Duminică s'a realizat chiar un record, încasându-se aproape 6 milioane lei ! Şi se speră că, cu prilejul sfintelor sărbători care se apropie, se vor obţine rezultate şi mai satisfăcătoare.

Ceiace insamnă că atunci cînd e vorba să se primejduiască sănătatea populaţiei, când e vorba ca plugarii şi muncitorii de la oraşe să fie transformaţi instantaneu în fiare ucigătoare (consultaţi zilnic rubrica sinuciderilor şi a crimelor din pricina alcoolului) —treburile merg struncă şi aparatul birocratic îşi face cu prisosinţă datoria, activând cu mult zel şi cu multă pricepere.

Nu vrem să diminuăm câtuşi de puţin imensa vină a insişi consumatorilor unei otrăvi recunoscute (dece nu sunt îndreptaţi pe calea cea bună oamenii aceştia simpli, primitivi, care asemenea unor copii nu se pot stăpâni şi-şi ineacă necazurile în valuri de rachiu? Unde sunt oare iubitorii poporului?); nu vrem să afirmăm, fereasca Dumnezeu, că la suszisa instituţie nu se comit fraude şi nu se încasează salarii de milioane.

Constatăm un fapt numai. Un fapt care încântă poate pe bugetivovii statului şi care pe noi ne intristează adânc. Nu-i oare excesiv de scump preţul, pe care un popor, întunecat la minte, îl plăteşte pentru satisfacţia de a şti că statul îşi reface astfel nişte finanţele sale zdruncinate ?

Să ne mărginim însă în a trage până una alta, concluziile: *Dinadins parcă, pentrucă e vorba de otrava alcoolului, conducătorii unei regii autonome dau dovada unei priceperi lăuadabile: băutura monopolizată e fantastic de ieftină, instituţia în chestie e minunat organizată şi veniturile statului sunt extraordinare, încântătoare.*

...Mari şi minunate sunt faptele tale, o, democraţie integrală !

I. L. BASARABEANU

Dorinţ le curioase
ale unui condamnat la moarte

La Cosice (Cehoslovacia) a fost condamnat la moarte un anume Karl Böhm, care a făptuit un asasinat. Osânditul — om ignorant şi necălătorit—a făcut directorului închisorii o interesantă spovedanie.

Condamnatul ştie din auzite că există cinema, radio, aeroplane, etc., dar nu le-a văzut niciodată. Inainte de a muri, a cerut să fie dus la cinematograf, să audă muzică la radio şi să facă o scurtă plimbare cu avionul.

Probabil că dorinţile osânditului la moarte vor fi satisfăcute.

Probleme generale

Democraţia merge spre izbîndă
Piedicile reacţionare sânt trecătoare
Interesant interview al d-lui T. Masarik, preşedintele Cehoslovaciei

Viena, (Ceps)—Ziarul „Wiener Tag", organ al cercurilor democratice austriace, a publicat un interview pe care Preşedintele Masaryk l-a acordat redactorului şef.

„Credeţi, d-le Preşedinte, în triumful ideilor democratice ?" a întrebat publicistul austriac.

— „Hotărât că da ! Nimic în lume nu-mi poate răpi credinţa în marea misiune ce o are democraţia. Oriunde şi oricâţi adversari s'ar ridica împotriva ei, ea rămâne singura forţă indestructibilă, care animează lumea şi care va aduce câştig de cauză tuturor popoarelor ce luptă pentru drepturilor lor".

La observaţia că astăzi se vorbeşte totuşi de o criză a democraţiei, Preşedintele a răspuns : „Şi-n aceasta ! Dar ce înseamnă de fapt criza democraţiei ? Ce se urmăreşte a se spune prin aceasta ? Că democraţia nu şi-a terminat munca; acest lucru îl ştiu prea bine. Totul în lume este azi neterminat; deaici şi eforturile democraţiei. Dar din această pricină nu se poate vorbi de o criză a democraţiei. Ea se află într'o luptă cu acele forţe care caută să se apere împotriva ei. Nu am însă nici o temere în privinţa rezultatului acestei lupte".

Spuneţi aceasta, D-le Preşedinte, deşi mişcările contrare de stânga şi dreapta înregistrează succese atât de importante.

COMEMORAREA LUI BJÖRNSON

Cu prilejul împlinirii a 100 ani dela naşterea scriitorului Björnstjerne Björnson, a avut loc o impresionantă comemorare la Oslo.

In clişeu : oficialităţile norvegiene la mormântul lui Björnson.

DIN TOATA LUMEA

Un leac contra... somnului — Somnul nu este desigur o boală, care necesită un leac. Totuş medicul american dr. G. S. Carter, după ani de cercetări şi experienţe în laborator, a găsit un „remediu" contra somnului. Specialistul s'a ocupat de această chestiune, fiind torturat de gândul că aproape jumătate din viaţă omul o consumă în pat. Dacă oamenii n'ar trebui să doarmă atât, atunci incontestabil ar fi mult mai productivi în existenţa lor pământească. In plus ar putea gusta viaţa mai intens şi în general li s'ar părea că trăesc mai mult.

Acum medicul Carter susţine că a reuşit să rezolve problema, printr'un preparat pe bază de iod. Acest medicament ar avea însuşirea să alunge somnul, fără însă a vătăma organismului. Administrând în fiecare zi o doză din preparatul respectiv, fiecare om se simte satisfăcut dacă doarme maximum trei ore din 24. Efectul e vizibil, întrucât tot timpul cât e treaz, omul nu-i obosit şi n'are nevoie de somn.

Primele experienţe au dat într'adevăr rezultele prevăzute. Academia naţională de medicină din Statele-Unite nu este însă deplin convinsă, dacă preparatul e complect inofensiv şi dacă organismul nu s'ar resimţi după câtva timp. In această direcţie cercetările continuă. Şi dacă până la urmă medicamentul se va dovedi bun, atunci el va fi realmente o binefacere pentru oameni.

*

Un tango în văzduh — Aerodromul din Detroit (America) a fost acum câteva zile ţintit de publicul care venise să privească un spectacol original.

Şase avioane, adecă trei perechi, s'au angajat în văzduh să danseze un tango. Jos cânta muzica, iar în înălţime aeroplanele conduse cu multă dibăcie, au efectuat în chip surprinzător figurile dansului.

La aterisare publicul a aplaudat entuziast pe aviatori. Şi ei meritau într'adevăr, felicitări, pentrucă au scăpat teferi !

*

Miss Blondina şi Miss Bruneta.— Organizatorii matchurilor de frumuseţă au decis ca anul acesta să pregătească concursul în altă formă. Nu se va mai alege o singură „regină", ci două: una care să reprezinte brunetele şi alta blondinele.

In felul acesta se crede că se vor evita certurile provocate în anii trecuţi, când unii au protestat că Missele germane nu sânt blonde (culoarea specifică a femeilor). Deaceia anul 1933 va avea două reprezintante: Miss Blondina şi Miss Bruneta.

Dar oare nu se vor supăra roşcatele ?..

*

Divorsul şi bonboanele.— Un caz într'adevăr nostim de divors a venit spre judecare în faţa tribunalului din Chicago.

O doamnă E. W. a cerut să fie despărţită de soţul ei, pentrucă acesta nu i-a cumpărat... o cutie cu bonboane. Acum câtva timp nevasta i-a zis : „Dacă nu-mi aduci un pachet cu bonboane, voiu înţelege că nu mă iubeşti".

Bărbatul a crezut că totul e o simplă glumă şi a venit acasă fără dulciurile cerute. Femeia însă a luat lucrurile în serios şi de aici scandal, insulte şi cerere de divors.

Dar tribunalul a găsit şi el că nu-i un caz... prea grav şi a respins acţiunea. In definitiv, nu câteva bonboane pot face dulce o căsnicie !

D. T. MASARIK

—„Da, sunt de această părere, cu toată existenţa acelor fenomene, care au născut la mulţi pesimism. După cum am spus, socot că lumea democraţiei încă nu este complect terminată şi că în calea spre terminarea unei opere ajungem de multe ori la etape ce provoacă uneori impresia că n'am merge mai departe, ci am regresa. Dar aceasta nu mă poate induce în eroare. Sunt convins că vom ajunge, fie şi cu ocoliri, la scopul nostru, adică scopul instituţiunilor democratice în întreaga lume".

Democraţia se află în marş. Că întâneşte piedici în drumul ei,

Supra-producţie de cafea
Măsuri pentru limitarea crizei

Preşedintele Braziliei, d. Vargas, a dat un decret prin care interzice, pentru cei trei ani viitori, plantaţiunile de cafea în republica brazilană.

Explicaţia acestei măsuri este că supra-producţia de cafea a ajuns enormă. In hambarele din Brazilia stau depozitaţi 18 milioane saci de cafea; şi în plus, recolta anului în curs a fost extraordinară în intreaga America de Sud. Se ştie că unii exportatori au ars sau au aruncat în mare însemnate cantităţi de cafea, pentru a menţine preţul.

Se nădăjduieşte că prin măsura preşedintelui Braziliei, supra-producţia de cafea va fi stăvilită.

„Regele deghizărilor"
De 3 ori căsătorit şi de 16 ori logodit

La Chicago (Statele-Unite) a fost arestat unul din cei mai periculoşi bandiţi, Charles Willer-Dog. Acesta e supranumit „regele deghizărilor", pentrucă opera prin sistemul travesti-urilor. Dog avea o garderobă bogată şi o cameră specială pentru machiaj. Pentru a da lovituri, el se deghiza când ca cerşetor, când ca sergent, ca şofer, ca treigher, etc. In felul acesta a reuşit să comită numeroase furturi.

Cu prilejul cercetărilor s'a mai stabilit că Dog a fost căsătorit de trei ori şi logodit de 16 ori. El se deghizase şi pentru aceste isprăvi. Aşa că multe din femeile-victime nu-l recunosc.

Cazul acestui bandit original e un subiect de senzaţie în America.

IN PAG. 4-a :

Mari complicaţiuni mondiale
Incordarea franco-americană

aceasta este cu totul naturală. Multe elemente, care se impotrivesc în aparenţă mersului organic al lucrurilor, sunt îndreptăţite prin evenimentele din ultimul deceniu. Să nu uităm că avem mereu de a face cu rămăşiţe ale lumei vechi ; cu forţe care continuă încă să se străduiască în direcţia unei revalorificări. Ele ar putea, poate, întârzia marşul triumfal al democraţiei, însă nu a-l zădărnici.

La observaţia publicistului, că acest optimist este demn de admirat, Preşedintele a răspuns cu vioiciune :

— „Nu înţeleg aproape de loc că e posibil a ne mai îndoi în privinţa mersului evenimentelor istorice. Dacă ne vom gândi puţin la ceea ce s'a întâmplat în scurtul timp ce l-am trăit în prezent, atunci nu ne vom mai putea îndoi de progresul şi continuarea procesului istoric. Trei imperii ţariste: Rusia, Germania şi Austria, trei monarhii teocra-

(Continuarea în pagina II-a)

Cronica cinematografică

de WRATISLAVIUS

Cinema Sidoli
PAUL WEGENER şi HANSI NIESE
— CONTRASTE —

In aceiaşi sală, în care acum câţi-va ani şi având vecinătatea de cabină cu vestitul... *Aliboron*, marele artist *Paul Wegener* a plasticizat cu atâta putere pe eroul din *„Gândul"* lui *Andreiev*,—rulează de vre-o două zile şi primul film *vorbitor* cu *Wegener*. Mărturisim, că urmărind de mai bine de două decenii, manifestările artistice ale tragedianului *Paul Wegener* o revedere recentă ne procură pe lângă emoţia artistică incomparabilă şi o notă de melancolie. La fie-care dată ne spunem: dacă sunt zguduiţi spectatorii văzându'l şi auzindu'l *acum* pe *Wegener*, ce ar fi simţit ei oare, cunoscând deslănţuirea uraganului acum 10—20 ani ! Când — azi, nu există în lume actor cu glas care să sufere comparaţia faţă de izbucnirile glasului lui *Wegener*, fie în tragedia hebbeliană sau shakespeare-iană, fie în teatrul nou (*Hauptman* sau *Ibsen Stindberg* sau *Andreiev*).

Vedeţi că nu pomenim nimic de *fizicul*, *gesturile* sau *masca* lui *Wegener*. Acestea sunt doar mai mult decât întipărite în ochii şi mintea spectatorilor. Ci am reamintit numai de fiorii ce străbăteau prin sala subjugată de câteori în dicţie impecabilă, să nu se piardă o singură silabă, azistai la gradaţia fenomenală ce mergeam de a şoapta abia rostită, dar care îngheţa sângele în vine, până la acel fortissimo vulcanic, peste care nimeni şi niciodată nu se putea trece.

Azi, când mii de spectacole i-au consumat o însemnată parte atât din dinamism cât şi din prospeţime, încă a mai rămas destul, ca să poată menţine unitatea între mimica şi gesturile viguroase şi debitul vocal necesar.

In zecile de spectacole teatrale propriu zise, ca şi în filmele *mute* de până acum *Paul Wegener* n'a apărut decât în roluri care convin temperamentului său de tragedian masiv (*Schwertragöde*) care cel mult dacă zâmbeşte sau râde *sarcastic*, dar niciodată nu poate reda veselia sau voia bună propriu zise. Aşa că nici filmul văzut acum, nu va comporta decât un subiect similar.

Dar ceia ce vrem să relevăm este alt-ceva şi anume : *Paul Wegener* nu a apărut în nici-unul din rolurile sonorizate ale teatrului propriu zis. Ci—chiar dacă e mare asemănare între *„Gândul"* şi scenariul fantastic, totuşi lucrarea e realizabilă numai pentru ecran — pentru cel *sonor*, bine-înţeles. In evoluţia filmului sonor, noi vedem o separare cât mai complectă de teatrul de acum, până acolo încât să constitue două genuri de artă cu totul diferite, cum e de pildă piesa de teatru şi romanul sau poemul.

Cât e de covârşitoare arta lui *Wegener*, despre aceasta e inutil, e de prisos să vorbim. Simţim însă o mare mulţumire, că invenţia şi *perfecţia sincronică* a filmului sonor au venit la timp, ca să mai salveze din comorile imense ce altfel s'ar fi perdut pentru totdeauna.

(Continuarea în pagina II-a)

Iarăşi nu se ştie
unde este Greta Garbo

Am anunţat acum câtva timp că'n aceiaş zi se relatase că Greta Garbo a sosit la Paris, Viena şi Budapesta. In cele din urmă s'a stabilit că marea actriţă se află în capitala Franţei. Acolo ea a stat mai multe zile, îmbrăcată ciudat ca o profesoară : cu botine, rochie închisă, pelerină şi purtând ochelari şi baston.

Ziariştii au încercat să obţină un interview. Dar toate eforturile au rămas zadarnice. In schimb, după câteva zile, au aflat că Greta Garbo, — a dispărut. Şi până în prezent nu s'a putut descoperi încotro a plecat artista.

Călătoriile acestea enigmatice ar fi oare un nou gen de reclamă ?..

TESTA
COMBATE
DURERI DE CAP · MIGRENE
NEVRALGII-DURERI DE DINȚI
RĂCELI-GRIPĂ-JUNGHIURI

IN FARMACII ȘI DROGUERII

Economii importante

realizați în preajma Crăciunului dându-vă hainele spre curățire sau revopsire la Fabrica

Martin Buchholzer

unde obțineți o haină curățită radical și complect dezinfectată

Prețuri reduse

In toiul iernei

Varoni și Galoși

RIGA
QUADRAT

Se va petrece ca în basme, la revelionul dela Teatrul Național

DOCTOR
I. Schwartzman
Fost asistent al clinicei din Paris
Boli interne și de copii
specializat în boli de inimă plămâni și rinichi
Diagnosticul afecțiunilor de inimă cu aparatul Electro-cardiograf.
Tratamentul tuberculozei pulmonare cu pneumothorax artificial.
Injecțiile sclerozante la varice.
Consultă zilnic între 11-1 și 4-7 d. a.
Strada Căpitan Păun 10. Telefon 11

Dr. Leon Balif
Boli nervoase
Consult. 5—7
Str. Cuza Vodă 23.
(colț cu str. Armeană)

DOCTOR
SOLO SCHREIFEL
Boli interne, Boli de piele venerice-syfilis
Raze Ultra-Violete, Diathermie Microscopie, Analize de sânge
Consultații 8—11 ; 2—9
Duminica, numai dimineața
str. Anastasie Panu No. 70
(vis-a-vis de Palatul Ad-tiv)

Doctor A. DASCAL
BOLI INTERNE
VENERICE ȘI SIFILIS
Tratament radical al Blenoragie acute și cronice; al sifilisului în toate perioadele boalei.
Băi de lumină, Diatermie Microscopie
Cons.: 8-10 a.m. și 2-9 seara
Iași, str. Cuza Vodă No. 42
vis-à-vis de Camera de Comerț

Demonstrația la „Radio-Electrica"
Iași, strada Lăpușneanu No. 40

Cronica cinematografică
de Wratislavius

Cinema Sidoli

Paul Wegener și Hansi Niese

(Contraste)

(Continuarea din pagina I-a)

Pilde? De ar trebui să înșirăm pomelnicul numelor, nu s'ar mai isprăvi. Dar concomitent cu filmul *Wegener*, rulează și unul cu *Hansi Niese*, *unica* și minunata *Niese*, cu mimică și glas azi încă fenomenale, deși de aproape jumătate de secol milioane și milioane de oameni. Au râs (și plâns) subjugați de farmecul subretei ajunsă apoi inimitabila duenă comică a teatrului german.

Ce pierdere imensă ar fi fost să se fi pierdut nu odată cu *Hansi Niese*, dar odată cu dispariția generațiilor ce-au văzut-o alevea, imaginea acestei imensități de putere artistică. Și ce mulțumire adâncă resimte spectatorul, chiar acela acela care n'o cunoaște decât din cele 2—3 filme recente, prin care e fixată arta ei unică, *Hansi Niese* a fost abia acum „lansata" și a devenit dintr'o dată una din cele mai populare figuri ale filmului sonor, genul vesel distractiv și fortifiant.

Wegener zgudue adânc; *Hansi Niese* îți insenineazâ sufletul. Două forțe gigantice au fost salvate de la uitare și vor rămâne ca pilde unice, de culmi ale artei, pentru generațiile viitoare.

W.

Un viol

Botoșani 15. — Un viol sadic s'a înregistrat în târgul Albești de lângă Botoșani.

Brutarul Șoil Abramov'ci a reușit să atragă în casă pe eleva Eugenia Meziu, în etate de 10 ani. După ce a siluit-o, i-a dat..5 lei, pentru a nu destăinui fapta.

Fetița însă a mărturisit totul. Și acum autoritățile cercetează.

Un caz de ocultism

care pasionează Cernăuții

Produce vâlvă cazul profesorului Iosif Schmidt din Cernăuți. El face experiențe uimitoare de clar-viziune, cade în transe și tămăduește pe unii bolnavi prin procedee empirice.

S'au făcut cu dânsul experiențe la unele mănăstiri din Suceava, și el a indicat—prin spiritism — așezările tăinuite ale unor documente istorice și obiecte de preț. S'a încheiat proces-verbal și s'a cerut „Comisiei monumentelor istorice" permisiunea de a se face cercetări în ziduri'e și tainițele indicate de vizionarul Schmidt.

EXAMENILE DE DEFINITIVAT

ALE INVĂȚĂTORILOR

Pentru examenele de definitivat ale invățătorilor, s'au numit următoarele comisiuni în regiunea Iași:

BACĂU

Școala normală băeți Bacău: Pintilie Radu, pedagogie și romînă; I. Stoian, președinte, istorie-geografie; I. Băjenaru, inspector general.

BOTOȘANI

Școala normală băeți Botoșani: I. R. Ionescu, pedagogie; Const. Radu, română; Tiberiu Crudu, președinte. ist.-geografie; Ignat, revizor școlar.

FĂLCIU

Liceul de băieți Huși: C. Asimini, pedagogie; Vasile Racoviță, președinte, română; d-șoara Gociu Maria, istorie-geografie; Gh. Teodoru, inspector școlar.

IAȘI

Școala normală băeți: Bârsănescu, președinte, pedagogie; T. Hotnog, română; Mezrobeanu, istorie-geografie; Gh. Gâscă.

NEAMȚ

Școala normală băeți: Vârgil Dobrescu, președinte, pedagogie; Leon Revent, română; N. Stoenescu ist.-geografie; Gh. Tomulescu inspector școlar.

ROMAN

Școala normală băeți: C. Niculescu președinte, pedagogie; Gh. Ignătescu, profesor seminar, română; Ilie Bacu, liceu, ist.-geografie; C. Pântea revizor școlar.

TECUCI

Liceul de băeți: Radu Corțeanu dedagogie prof. șc. norm. Galați; C. Solomon, română; Iacob Gabor istoria-geografia; Aristide Brăescu, învățător.

TUTOVA

Școala normală Bîrlad: Petre Todicescu, președinte, pedagogie; Marcel Dumitrescu, română; Maria Săndulescu, istorie-geografie; Ștefan Ciobanu, învățător.

VASLUI

Școala normală băeți: Sterie Diamandi, prof. Iași, pedagogie; Capră, președinte, română; Tomida, istorie-geografie; Filipiuc, învățător.

x Tribunalul secția I a a condamnat ieri la două luni închisoare pe lucrătoarea țesătoare Riva Braunștein, originară din Telenești-O hei. Ea fusese surprinsă împrăștiind manifeste comuniste.

x D. Jude Mocănescu, titularul cab. III Instrucție, a emis ieri mandate de a estare contra casierilor Epitropie Sft. Spiridon, Dârțu și Bantaș, acuzați de delapidare.

Sâmbătă apare mult așteptatul:

„Almanah Ilustrat 1933"

Splendid album al anului.
Știință și mister.—Curiozități și moravuri.—Varietăț și imagini.—Humor și distracții.

Peste 200 fotografii variate

înfățișând evenimentele din Iași, România și lumea întreagă

Cel mai interesant moment din viață

O anchetă originală printre ieșeni

Redactori I. BERG și L. PAUL.-Editura „Opinia".-Numai 20 lei

O lecuire uimitoare

O mână gangrenată cade dela sine și boala dispare

Chișinău 16.— Un caz neobișnuit s'a întâmplat ieri la ambulatorul spitalului județean din localitate.

Femeia Maria Mindea în etate de 80 de ani din comuna Trușeni, s'a prezentat medicului aducându-și cu ea... propria-i mână.

Bătrâna a povestit că la urmă cu câteva zile, a căzut și și-a frânt o mână. Mâna s'a cangrenat complect și bătrâna s'a culcat ieri seară cu gândul că va muri.

Ori azi dimineață a constatat că mâna a căzut singură, și toate durerile i-au trecut ca prin farmec.

E un caz rar, cunoscut sub denumirea de „Auto-amputare".

DOUĂ INCENDII LA BACAU

A fost distrusă și casa „Miss României"

Bacău 15.— Astă noapte au izbucnit două puternice incendii în orașul nostru.

Primul foc s'a declarat la ora 2 la vila „Parcul Mirica" din Calea Moldovei, proprietatea d-rei Mirica, fostă „Miss România". Intreaga clădire a fost distrusă. Pagubele sânt mari. A fost reținut la poliție paznicul Gh. Stânca, pentru a fi cercetat.

*

Alt incendiu a izbucnit la două corpuri de case din str. Regele Ferdinand, colț cu str. 10 Mai. Primul corp de case este proprietatea fraților Bigman și era locuită de librarul Victor Ionescu. Magazinul de librărie a fost distrus. Celalt corp al clădirei este locuit de d. Prelipțeanu.

Pagubele sânt importante.

Cauzele incendiului nu se cunosc. Se crede că focul a fost pus.

Edy.

Frate și soră

Chișinău 15.— Orfana Maria Ciuc în etate de 26 ani, a reclamat parchetului pe fratele ei Ivan în etate de 17 ani, susținând că acesta ar fi incercat s'o siluiască.

Spectacolele zilei

Unde mergem astăzi?..

15 Decembrie

Teatrul Național. — *„Jolly"* comedie în 3 acte de Luigi Chiarelli. Traducere de d. prof. Iorgu Iordan. In rolul principal: d. Tudor Călin.

Teatrul Cinema Trianon. — *„Mata Hari"* cu Greta Garbo și Ramon Novaro; *„Misterele deșertului"* cu Tom Mix; Jurnal sonor *Paramount*.

Cinema Sidoli. — *„Halucinație"* cu Paul Wegener; *„Fiicele d-nei Lehman"* cu Hansi Niesl, și Fritz Kampers; Jurnal sonor Fox.

Teatrul Phönix.— *„Haiducii"*, film românesc. Regia: Horia Igiroșanu. Interpreți: Iva Dugan, C. Antoniu și G. Ștefănescu. Artiștii apar pe scenă, în pauzele filmului, cu diverse cântece și sketciuri. Jurnal sonor Fox.

Cinema Gheiter— Relache.

Un caz degradant

în jud. Botoșani

Un ziar inregistrează o întâmplare urâtă petrecută în satul Sârca Maria (Botoșani).

Invățătorul Artur Graur făcea ochi duci nevestei preotului Ghirlea. Acesta din urmă a recurs la un truc și a atras noaptea, în casa lui, pe invățător. Și apoi, ajutat de alt preot și de doi invățători, pr. Ghirlea a maltratat pe Graur, desbrăcându-l de haine și ungându-l cu păcură.

Peste câteva zile, A. Graur s'a răzbunat, aruncând murdării pe casa preotului și punând o inscripție insultătoare la adresa preotesei și fiicelor ei.

Moravuri!

Cum se ticluesc

acuzații de comunism..

Chișinău 15 — Ziarul „Besarabescoie Slovo" relatează următorul caz interesant:

„Prim procurorul Tribunalului Tighina, d. V. Filipescu își serba la 1 Decembrie ziua nașterii, cu care ocazie a invitat la petrecere familiară, organizată în casele moșierului Martinov, pe mai mulți prieteni: judecători, ofițeri, medici, avocați și oameni politici.

A doua zi dimineață d. Cozma chestorul poliției, a fost informat că la „clubul" Martinov s'au... ținut discursuri comuniste s'a strigat „Trăiască Rusia Sovietică" și s'au cântat cântece... revoluționare.

Imediat s'a ticluit o telegramă în acest sens, adresată direcției poliției și siguranței.

O ceremonie impresionantă

în orașul Orhei

Orhei 15.—In anul 1924, contrabandiștii au ucis două familii evreești din Ucraina, care voiau să treacă Nistrul. Din 12 cadavre, au fost găsite pe atunci numai șase și îngropate pe locul crimei, lângă comuna Mârzachi.

Numai un copil a reușit să scape din mâinile fioroșilor ucigași. Fiind aruncat intr'o fântână părăsită, copilul — în etate numai de doi ani — a fost găsit de câțiva țărani, crescut de o familie evreiască din Chișinău și trimis apoi în Palestina.

Zilele trecute, rabinul Țirelson a fost inștiințat că băiatul și-a văzut în vis tatăl omorât și acesta l-a conjurat să intervie, pentruca osemintele fraților săi să-și poată găsi odihna în cimitirul evreesc din Orhei.

Rabinul Țirelsohn a făcut toate intervențiile necesare. Osemintele vor fi aduse la Orhei și azi se va proceda la reinhumarea lor.

Toate organizațiile evreești au invitat populația să participe la această ceremonie impresionantă; iar magazinele vor fi inchise timp de oră în semn de doliu.

Coresp.

x Epitropia Sft. Spiridon a luat măsura să furnizeze pâine și spitalului Socola.

Se furnizează circa 1200 Kg. pâine pe zi.

DEMOCRAȚIA MERGE SPRE IZBÎNDA

PIEDICILE REACȚIONARE SUNT TRECĂTOARE

(Continuarea din pagina I-a)

tice s'au prăbușit ca niște case clădite din cărți de joc.

Oricum am privi catastrofa lor, trebue să recunoaștem că merea idee democratică a fost aceia căreia aceste monarhii teocratice au căzut victime. Nu numai războiul și sfârșitul războiului au distrus aceste imperii țariste. Trebue să recunoaștem că alături de război ideia dmocratică a fost aceia care a adus catastrofa acestor trei teocrații. Dacă democrația a fost capabilă de această faptă, putem fi siguri că în cele din urmă va termina și cu resturile trecutului".

„Cu toată existența fascismului și a dictaturii sovietice? a sunat intrebarea următoare?

— „Da; cu toată existența fascismului și a dictaturii sovietice!" a răspuns Președintele. Trebue să privim mai profund și în aceste lucruri, și atunci vom vedea că nici fascismul, nici sovietele nu au curajul să guverneze și să stăpânească fără a face anumite concesiuni democrației.

Chiar în statul fascist a fost nevoe a se recunoaște parlamentului unele drepturi, iar sovietele au admis după părerea mea, destul parlamentarism".

Publicistul vienez a amintit că se vorbește azi și despre o criză a parlamentarismului; și la aceasta președintele Masaryk a spus:

—„Totul merge mână în mână. Când nevoile economice, care n'au cruțat nici o țară din lume, vor slăbi și când aleșii națiunii nu se vor ocupa numai cu impunerea de noui sarcini, indispoziția față de parlamentarism va dispare. Chestiunea dacă parlamentarismul nu necesită modificări și reforme, dacă nu e nevoe de noui forme de reprezentanța populară, este cu totul secundară.

Dar că *parlamentarismul este necesar ca instrument al democrației* și că după schimbările ce i se vor aduce conform timpului, el va rămânea și va trebui să rămână; aceasta o dovedesc în modul cel mai clar toemai acele state care vroesc numai dictatură, care nu se pot lipsi de parlamentarism".

„Și ce ar avea de făcut adepții străduințelor democratice, spre a împlini idealul democrației?, a fost ultima intrebare a ziaristului vienez. Președintele Masaryk a răspuns cu un ton hotărât:

—„A trăi în mod democratic, nu numai în parlament, nu numai în corporațiunile reprezentative; a crea o viață democratică în societate, în familie, în intreprinderea se. Pe scurt, e nevoe a se umple intreaga viață cu forța morală a democrației. Iată calea pe care trebue să mergem spre a ajunge mai aproape de idealul democrației,"— a incheiat președintele Cehoslovaciei.

CONFLICT ÎNTRE PRIMARIE ŞI AD-ŢIA FINANCIARA?

Adiţionalele primăriei Iaşi au rămas sechestrate

Intâmplare a făcut ca să surprindem o convorbire pe ton înalt produsă într'unul din birourile dela ad-ţia financiară: primarul oraşului d-l P. Bogdan reclama inspectorului g-nal financiar d-l Pietreanu, că d-l Ilie Florescu face mizerie Primăriei şi nu vrea să-i achite cotele adiţionale care se cifrează la peste 2 miţioane lei.

Intervenţia primarului n'a adus însă la nici un rezultat, deoarece domnul Pietreanu a replicat că ad-torul financiar respectă un ordin al autorităţei superioare de care depinde.

Concluzia: înainte de a părăsi ad-ţia, dl. P. Bogdan a ameninţat că aduce cazul la cunoştinţa ministerului..

Un ordin explicat

Interesându-ne îndeaproape, am putut afla natura conflictului.

La 10 Noembrie, ad-ţia financiară a primit un ordin telegrafic prin care se ridică orice sechestru pe rotele cuvenite judeţului şi comunelor.

In ziua de 30 Noembrie,—dată când dl. Ilie Florescu era la spital pentru operaţie—, ad ţia a înregistrat un nou ordin prin care se precizează că ordinul trecut nu se referă de cât la fondu comunal, nu şi la cotele adiţionale.

Intre timp, dl. Primar Bogdan s'a prezentat locţiitorului d lui Florescu, cerându-i vărsarea cotei dela adiţionale.

Subadministratorul financiar, faţă de contra-ordinul existent, n'a putut soluţiona favorabil cererea primarului.

D-l Florescu intervine la centru

Eşit din spital, d-l Florescu s'a ocupat de chestiunea cotelor adiţionale.

D-sa a dat o telegramă Creditului Judeţean-Comunal şi ministerului de finanţe, la 5 Dec. întrebând: „ce să facă".

La 9 Decembrie primeşte răspuns că adiţionalele sunt la dispoziţia Creditului, sechestrul nefiind ridicat.

In acest senz, d-sa s'a adresat primarului, menţionând că atât timp cât n'are ordin, nu plăteşte.

Dl. Bogdan insistând, d-l Florescu intervine din nou la Bucureşti şi răspunsul confirmă ordinele precedente.

Cotele s'au trimis la Bucureşti

Er, s'a petrecut cunoscuta intervenţie a primarului la inspectorul financiar.

Azi d. Florescu a dispus operaţiile de trecere a cotelor în contul creditului judeţean.

*

Aşa dar d. primar Bogdan trebuie să facă intervenţii la Bucureşti pentru ridicarea sechestrului şi la adiţionale.

H Burileanu

---

x **Durerea de bătături** te enervează şi te face uricios. Remediul îl găsiţi în preparatul „ANTICALUS" soluţie şi pomadă. Depozit Farmacia Dr. Rătianu str. Cuza Vodă 48. Marca depusă

Demonstraţia anti-revizionistă dela Iaşi

va fi o grandioasă afirmare de voinţă naţională

Eri seara a avut loc în cancelaria Seminarului pedagogic universitar, o nouă consfătuire a organizatorilor marei demonstraţiuni antirevizioniste care va avea loc Duminică 18 Decembrie în sala „Sidoli".

Şedinţa a fost prezidata de P. S. S. Arhiereul Leu Botoşăneanu, unul din principalii reprezentanţi ai clerului în pregătirea grandioasei manifestaţii naţionale.

S'a hotărât ca manifestul emis de *Liga pentru unitatea culturală a tuturor românilor* să fie tiparit în numeroase exemplare, pentruca chemarea lui să ajungă la urechea tuturor cetăţenilor.

S'a mai stabilit numărul oratorilor cari vor vorbi în numele diferiteior asociaţii şi partide. Deasemenea s'a hotărât să fie invitaţi şi reprezentanţii asociaţilor culturale şi politice din Basarabia, Bucovina şi Ardeal pentruca în acea zi să se poată întâlni românii din toate colţurile ţării.

Intrunirea de Duminică va fi deschisă cu un cuvânt introductiv rostit de I. P. S. S. Mitropolitul Pimen al Moldovei şi de d. Ion Gâvănescul preşedintele Ligii Culturale secţia Iaşi.

D. Zelea

Intervenţii pentru plata pensiilor

înainte de Crăciun

Comitetul executiv al blocului pensionarilor s'a prezentat azi dimineaţă în delegaţie d-lui prefect V. Petrovanu, rugându-l ca pentru a nu da loc la agitaţia pensionarilor în preajma sărbătorilor, să intervină la Centru pentru trimiterea cât mai neîntârziată a acreditivului de pensii pe luna Decembrie.

D. Petrovanu s'a arătat foarte binevoitor cererii făcute, promiţând că va face intervenţia necesară.

Aceiaşi delegaţie s'a prezentat apoi ad-tor Ilie Florescu intervenind în acelaş scop.

D. Florescu a obiectat că nu poate interveni, dat fiind situaţia sa de funcţionar public,— promiţând însă că în cazul sosirii acreditivului, va lua toate măsurile ca pensionarii să fie satisfăcuţi cu toţii până'n ajunul Crăciunului.

O SURPRIZA

Cea mai straşnică surpriză!
Un remediu pentru criză!
O plăcere caldă, vie,
Un prilej de veselie
Pentru astăzi pentru mâne,
Pentru tineri şi bătrâni
Va 'nsemna neapărat
„Almanahul ilustrat".
Orişiunde poţi să-l ieşi
Doar cu douăzeci de lei!

Un pictor ieşan

reîntors din străinătate

Acum câteva zile s'a întors în localitate pictorul ieşean Popa, care anul trecut a obţinut bursa pentru străinătate, în valoare de 100.000 lei, oferită de ministerul finanţelor.

D-sa ne vorbeşte cum şi-a trecut anul pe meleagurile străine:

— „Am studiat tot timpul la Academia din Paris cu maestrul André Lhote.

Săptămânal, lucram la Louvre, făcând copii după Antonella da Messino, Bernardino, Poussin, etc.

In Septembrie am vizitat Londra British Muzeum, National Gallery-Italia, şi am studiat galeriile din Torino, Florenţa.

M'au preocupat în deosebi clasicii italieni pe care îi preţuesc mult".

Interlocutorul nostru ne-a mai spus că după sărbători va căuta să se întoarcă în Italia, — ţară care deschide sufletul oricărui artist, îi dă orizont şi îl face să viseze.

Rex.

Către Ofiţerii de Rezervă
din Soc. „Regele Carol al II"

CONVOCARE

Toţi bunii şi iubiţii mei camarazi de luptă— sunt cu toată insistenţa rugaţi a se aduna Sâmbătă 17 Dec. c. ora 4 la „Cercul Militar" unde le voi comunica rezultatul adunărei generale ce s'a ţinut la Bucureşti pentru interesele noastre. *General I. Popovici*

De la Crucea Roşie

In seara de 19 Decembrie va avea loc în frumoasa sală „Phoenix" — o reprezentaţie de cinematograf pentru *Crucea Roşie*. Vor rula frumoasele filme „Sergentul X" cu Mosjukine în limba franceză şi „Fraţii Karamazov" în limba germană.

Societatea Naţională Crucea Roşie-Iaşi roagă publicul ieşan să vie la acea seară de gală când preţurile vor fi acele obicinuite programul distractiv şi scopul lăudabil.

CARAVANA MILOSTENIEI

Danii căpătate pe str. Buzdugan şi Păcurari, în ziua de 14 Decembrie:

D. Ionel Teodoreanu 200 lei, d-na şi d. prof. I. Borcea 800 lei, Gh. Hamza 100 lei, Maricica Ibrăileanu una pereche pantofi, Nosec Antoaneta 1 pachet şi 60 lei, d. N. Foca 100 lei, Speranţa Stavrat 4 kg. fasole, Aurica Balasopol 60 lei, Marcel Zamft 30 lei, Tudose Gh. 50 lei, Brudea El. 50 lei, dr. Romano 50 lei, D-na dr. Căpăţină 100, D-na şi Dl. Missir 100, d-na gen. Răşcanu 100 lei, d-na dr. Diaca 100 lei, M. Lupu 1 pachet, Svartz Daha 1 pachet, Herşcovici G. 25 lei, P. Modreanu 1 pachet, Em. Cernătescu 1 pachet şi 40 lei, d-na dr. Popa 1 pachet. (va urma)

Copii bogaţi; pregătiţi câte-un pachet cu haine groase şi alimente pentru copilaşii săraci care tremură de frig şi plâng de foame.
Opera voastră bună îşi va avea binecuvântarea.

REDUCEREA TARIFELOR PE C. F. R.

Femeile sânt menţinute în slujbă

Ieri a sosit în localitate d. I Hossu, sub-director general c. f. r.

D-sa a inspectat direcţia locală de exploatare, fiind complect mulţumit de mersul ei, sub conducerea devotată a d-lui ing. Em. Niţescu.

Am cerut d-lui Hossu câteva lămuriri asupra unor probleme de actualitate privind calea ferată.

Femeiile nu vor fi concediate

La prima noastră întrebare, d. Hossu lămureşte:

— „Una din măsurile de economii ce fuseseră proectate a fost şi îndepărtarea femeilor din slujbe. Dar s'a revenit, deoarece am judecat că procedând la concedierea funcţionarilor am fi sporit numărul şomerilor în electuali. Deci femeile funcţionaue vor rămânea mai departe în servicii, dând acelaş aport de muncă ca şi bărbaţii.

Reducerea tarifelor

La a doua intrebare:

—„Pentru a stăvili concurenţa autobuzelor şi a veni în ajutorul călătorilor, vom proceda cu începere probabil dela 1 Ianuarie, la o reducere de 45--50 la sută din tarifele trenurilor personale. In felul acesta credem că vom avea şi noi un profit mai mare, deoarece trenurile vor fi mai populate şi deci încasările mai mari".

*

In astă seară, d. Hossu părăseşte Iaşul înapoindu-se la Bucureşti. Sp.

---

x **Icoana Sf. Mina** — Se cunoaşte animozitatatea care există între Mitropolie şi epitropii bisericii „Sfi. Andrei", pe chestia icoanei-făcătoare de minuni „Sfântul Mina".

Aflăm că I. P. S. S. Mitropolit Pimen a dat în judecată Consistoriului pe pr. Vuescu, parohul susnumitei biserici, pentru nedisciplină.

Procesul se va judeca la 12 Ianuarie, în faţa Consistoriului eparhial din Iaşi.

ULTIMILE 2 ZILE

pentru plecarea la Paris—Berlin—Viena, etc.

Incă astăzi şi mâine până la ora 8 seara, se mai primesc inscrieri pentru excursiile în străinătate organizate de „Realitatea Ilustrată". Tot până la aceasta dată doritorii de a participa la aceste excursii trebue să depue odată cu suma complectă, şi paşapoartele.

Deasemenea sunt rugaţi cu insistenţă acei ce sunt înscrişi, să depue de urgenţă la d. C. Vlad ziarul „Opinia", — paşapoartele şi sumele ce mai au de dat.

Nu ne luăm răspunderea faţă de acei care vor întârzia a depune banii şi paşapoartele până la data anunţată.

INFORMAŢIUNI

x *Duminecă 18 Dec. prăvăliile vor fi deschise toată ziua.*

x *In jurul unei încercări de sinucidere* — D-na Maria Popov ne roagă să arătăm că d-sa n'a avut nici un diferend cu eleva Paşa Marinov, fosta d-sale chirieşă,—diferend născut din cauza pierderei unui inel.

Incercarea de sinucidere a tinerei fete s'ar datori unor motive de ordin sufletesc.

x La întrunirea antirevizionistă de Duminecă, d. profesor Em Diaconescu va vorbi în numele partidului liberal (ducist).

x *La Tecuci* un incendiu a izbucnit la internatul liceului de băeţi „D. A. Sturdza", distrugînd o parte din acoperiş. S'a putut evita un dezastru, datorită curajului şi devotamentului de care au dat dovadă unii elevi ce şi-au primejduit viaţa, reuşind să stăpânească flacările.

x Tribunalul comercial a admis concordatul solicitat de fabrica „Casinca", aflată în lichidare.

x D-l P. Bogdan primarul municipiului, a plecat aseară la Bucureşti.

x Cu ajutoarele date de primăria oraşului Botoşani şi prefectura judeţului Botoşani, s'a putut reface spitalul „Ion Mavromate", proprietatea casei Sfi. Spiridon.

Ieri Eforia a dat ordin de redeschiderea spitalului.

De notat că acum se construeşte şi o baie, să deservească şi populaţia oraşului.

x Studentele evreice dela căminul din strada Mârzescu, aduc pe cocastă cele mulţumiri intelectualilor care au binevoit să le acorde concursul lor moral şi material cu ocazia conferinţii de Sâmbătă 10 Decembrie.

x Brutarul Moritz Dulce din Nicolina, a făcut apel la Tribunal contra procesului verbal prin care a fost amendat cu 1000 lei pentru că a pus în vânzare pâine fără timbru.

---

x In astă seară ora 8 în saloanele Bragadiru **Ceaiul dansat** *al Soc. franco-romîne „Luteţia"*.

O petrecere admirabilă, pentru frumoase scopuri culturale.

---

x Printre ieşenii care pleacă la Paris cu excursia „Realităţii Ilustrate" se află şi colegul nostru d. Flavius, care va fi de folos excursioniştilor, având în vedere că d-sa cunoaşte capitala Franţei.

x D-na Aneta Enescu din str. Sărărie Nr, 145 a cerut parchetului să ordoneze o percheziţie la locuinţa d-nei Ana Şereş din str. Ciric Nr. 24, de oarece bănueşte că în locuinţa acesteia s'ar afla mai multe obiecte cari i-au fost furate.

x S'a publicat informaţia eronată că prefectura ar fi expediat afişele care anunţă manifestaţia antirevizionistă de Duminică.

Controlând ştirea, am constatat că Prefectura nu are nici un amestec în această chestiune şi că organizarea manifestaţiei de Duminică aparţine unui comitet special, format din preşedinţii diferitelor societăţi culturale din Iaşi, în frunte cu d. profesor I. Gâvănescul, preşedintele secţiei locale a Ligii Culturale.

Fie care filă din calendarul „SOCEC" aduce o zi bună.

Fiecare săptămână din Calendar aduce o Duminică de petreceri.

Fiecare lună din calendarele „SOCEC" aduce o zi'ntâi fără scadenţe.

Anul întreg 1933 va fi pentru Dv. un an bun cumpărind calendarele la „SOCEC".

Rezultatul de ieri

al alegerilor comunale

Ieri a fost penultima zi de alegeri în judeţ.

Rezultatele sunt:

Comarna: guvernul 12 consilieri şi primarul.

Holboca: guvernul 6 consilieri şi primarul; georgişti 6 consilieri.

Voineşti: guvernul 12 consilieri şi primarul.

Covasna: guvernul 5 consilieri şi primarul; duciştii 3 consilieri; naţ-ţărăniştii dizidenţi 2 consilieri.

Miroslava: guvernul 7 consilieri şi primarul; duciştii 3 consilieri.

Scuieni: guvernul 9 consilieri şi primarul; duciştii 7 consilieri

---

x *In clinicile somităţilor medicale* „DALIN" *este recunoscut ca cel mai bun antinevralgic. Puternic şi nevătămător.* Vindecă: *dureri de cap, nevralgii, junghiuri, gripă, răceli, guturai,* etc. DALIN *este aprobat de serv. Sanitar Superior cu No. 39587 din 22 Iunie 1932. Depozit: Farmacia Dr. D. Beceanu, Iaşi.*

DOAMNA,
Ne-au sosit
NOUTĂŢI:
RIBOULDINGUE,
CREPE IQUIQUE
VELOURS CHIFFON
dela centrala noastră:
A. DUBOIS & FILS
LYON-PARIS

GALLIA
Sucursala IAŞI Strada Cuza-Vodă No. 83

TEATRUL NAŢIONAL
Luni 19 Decembrie 1932 ora 9 seara
Pentru repararea teatrului **Conferinţă**
DI. IONEL TEODOREANU va vorbi:
„Cum am creiat Medelenii ?"
Preţurile obişnuite.

„TRETORN"
Marca mondială
ultimele nouătăţi în
Şoşoni şi Galoşi
de vânzare la
VECHIUL MAGAZIN
Cocoşul de Aur
H. Braunştein
Str. Ştefan cel Mare 4

Informaţiuni

x Noutăţi din literatura romînă franceză şi germană, sosesc zilnic la „Cartea Românească"

x Dr. Gancevici *consultă Boale de piept: Luni, Mercuri, Vineri, orele 1—4 str. Cismăriei 21.*

x *Lemne pentru săraci* —Societatea pentru distribuirea lemnelor la săraci „Fondaţiunea Ghizela şi Arnold Weinrauch" din Iaşi, anunţă persoanele nevoiaşe, că în zilele de Miercuri 14, Joi 15 şi Vineri 16 Decembrie 1932 se vor face inscrierile pentru distribuţia gratuită de lemne, în str. Costache Negri No. 68 (casele Iacob Pocker), între orele 3—7 p. m.

Solicitatorii vor trebui să prezinte buletinele de populaţie.

x **Cărţi de vizită** pentru sărbători, comandaţi la „Opinia" str. Lăpuşneanu 37.

x Indispoziţia şi greaţa se se simte la deşteptare se înlătură repede dacă se ia un cachet ALGOCRATINE. Acest preparat este absolut nevătămător şi chiar întrebuinţându-se indelungat timp, nu dă obişnuinţă.

x A apărut şi s'a depus la toate chioşcurile de ziare *„Cel mai nou Ghid al Iaşului"*; partea istorică a oraşului Iaşi este făcută de cunoscutul istoriograf *N. A. Bogdan*, iar partea socială de *Inst. C. Eremia*. 250 pagini, 2 planuri şi 107 clişee.

COPIEZ ACTE cu 6 lei pagina un leu copia şi cursurile universitare cu 1 leu pagina. A. Feldsohn str. Anast. Panu No. 82, (lângă Drogueria Rosenstein.

DOAMNĂ tânără caută loc ca menajeră la doamnă singură sau domn singur. Pleacă şi în provincie. Adresa: str. Alexandr. 5 în curte la etaj I la Giselle.

Pentru a evita usturimea săpunului prost în baie întrebuinţaţi numai **Săpunul de migdale** ambalat în staniol, având inscripţia respectivă şi marca C. S. tipărite în Bleu.

Cel mai nou antinevralgic
„Pirofen Werner"
Se recomandă în:
Migrene, nevralgii, dureri de cap, de dinţi, reumatice, nevralgii intercostale, etc.
Aprobate de Cons. Sanitar Superior cu No. 42432 din 2 Iulie 1932.
De vânzare la Farmacia WERNER Iaşi.

PRIMARIA MUNICIPIULUI IAŞI
Ordonanţă
No. 40007 din 13 Dec. 1932

Noi Petru Bogdan, Primar al Municipiului Iaşi în conformitate cu avizul Consiliului de igienă a oraşului din 15 Februarie 1932, cu avizul No. 444 | 1932 a comisiunei salubrităţei şi higienei industriale de pe lângă Ministerul Muncii, Sănătăţii şi Ocrotirelor Sociale şi cu regulamentul pentru controlul alimentelor şi băuturilor votat de Consiliul Municipal la 9 Noembrie 1932 prin cari s'a hotărât a se interzice cu desăvârşire întrebuinţarea gheţei naturale în toate localurile de fabricare şi consum pentru răcirea alimentelor şi băuturilor deoarece această ghiaţă prin felul provenienţei ei constituie o primejdie pentru sănătatea publicului şi ori cum s'ar întrebuinţa nu poate prezinta garanţii de apărarea sănătăţei publice. Pentru considerentele de mai sus pe baza art. 160 din legea pentru organizarea administraţiunii locale, ORDONAM: Se interzice în tot cuprinsul oraşului Iaşi întrebuinţarea gheţei naturale în toate localurile de fabricare şi consum a alimentelor şi băuturilor, vinderea ei în comerţ, punerea în consumaţie cât şi depozitarea ei în gheţării, magazii, beciuri, zimnice etc. Distribuţia şi întrebuinţarea gheţei artificiale se va face în conformitate cu dispoziţiunile legei şi regulamentului sanitar.

Organele sanitare, veterinare, administrative şi poliţieneşti sunt însărcinate cu aducerea la îndeplinire a măsurilor prevăzute în prezenta ordonanţă şi sunt în drept a confisca şi denatura alimentele şi băuturile răcite cu ghiaţă naturală: denaturând şi ghiaţa naturală găsită în acele localuri.

Contravenienţilor li se vor dresa procese verbale de către organele prevăzute mai sus şi vor fi trimişi în judecată conf. legei sanitare şi regulamentelor prevăzute pentru controlul alimentelor şi reprimarea fraudelor.

Dată astăzi 13 Decembrie 1932.

Primar P. Bogdan
Medic şef al oraşului
Dr. Bulău
Secret r General, O. Breviman

---

x Doctorul **BRENER** *specialist mamoş*, boli de femei, consultaţii de la 2 până la 4 p. m.

ULTIMA ORĂ

INTRE AMERICA ŞI FRANŢA

STATELE-UNITE NU VOR SA ADMITA ANULAREA DATORIILOR

Washington 15 — Guvernul american n'a fost încă oficial încunoştiinţat de hotărârea Camerei franceze. Statele-Unite speră că în cele din urmă Franţa nu-şi va desminţi semnătura.

Guvernul american, desigur, nu poate accepta decizia luată la Paris, în sensul de a nu se plăti datoriile scadenţe la 15 Decembrie. Totuş Statele-Unite nu se gândesc la represalii contra Franţei. Guvernul di Washington ţine însă să se ştie că o asemenea hotărâre ar putea avea consecinţi catastrofale pentru statul francez. Toţi debitori—oficali sau particulari—ar găsi prilejul să declare că nu mai plătesc.

Guvernul american crede că Franţa îşi va da seama de acest pericol şi Camera din Paris va reveni asupra hotărârii, păstrându-se astfel cele mai amicale relaţ uni, ca şi până acum, în re Franţa şi Statele-Unite.

Deocamdată la Washington se aşteaptă primirea unei comunicări oficiale dela Paris. Şi se speră că Franţa va fi convinsă să plătească.

*

D. Fra kin Roosevelt, noul preşedinte al Statelor-Unite, întrebat

D. HERRIOT

în această chestiune, a declarat:

—„State e europene trebuie să plătească. Statele-Unite ale Americi vor putea consimţi să acorde un ajutor pe cale amiabilă, dar nimeni nu se poate gândi la anularea datorillor.

*

Paris 15.—La Paris se studiază modalităţile posibile pentru a se comunica la Washington hotărârea Camerei franceze. In această privinţă s'au făcut două propuneri:

1) ambasadorul Franţei la Washington să anunţe d-lui Hoover suspendarea discuţiilor cu privire la datorile de război, urmând ca mai târziu să se ia o hotărâre definitivă; şi

2) să se trimită la Washington, moţiunea votată de Cameră, anunţându-se că se amână plata dela 15 Decembre şi că se doreşte începerea imediată a tratativelor directe.

Deocamdată însă nu s'a luat nicio hotărâre cu privire la aceste două formule. D. Herriot a rămas neclintit la punctul d-sale de vedere şi nu se ştie dacă va accepta să formeze noul guvern.

*

Bucureşti 15 — D. Puaux, ministrul Franţei la Bucureşti a vizitat pe d. Maniu, punându-l la curent asupra evenimentelor din Franţa.

D. Maniu s'a prezintat imediat în audienţă suveranului, căruia i-a comunicat cele discutate cu diplomatul francez. Se crede că hotărârea Camerei franceze va avea importantă înrâurire şi asupra atitudinei României.

Tratativele cu Geneva

Bucureşti 15—Astazi d. I. Lugoşanu pleacă spre Geneva, unde va întreprinde tratativele cu streinătatea. D-sa se va duce apoi şi la Paris şi Londra.

D. Lugoşanu va cere modificarea protocolului dela Geneva. Fără modificările propuse, d. Maniu a declarat categoric că România nu va semna protocolul.

Asupra rezultatului tratativelor orice prognostic ar fi prematur.

Astăzi se întruneşte comisia financiară a Camerei pentru a studia cele două proecte ale d-lui Madgearu: prelungirea anului bugetar şi modificarea legii contabilităţii.

Vacanţa universitară

Bucureşti 15.—Senatul Universităţii din Bucureşti a hotărât ca vacanţa de Crăciun să înceapă dela 17 Dec. până la 16 Ianuar.

Prelungirea vacanţei este motivată prin necesitatea de a se face economie la combustibil şi la alimente pentru cantina studenţească.

INCORDAREA ITALO JUGOSLAVĂ

Roma 15 — D. Mussolini, în şedinţa de ieri a Senatului, a răspuns în chestia manifestaţiilor anti-italiene din Jugoslavia. Diplomatul italian a fost însărcinat să protesteze la Belgrad.

D. Mussolini crede că răspunderea acestor demonstraţii o au şi alte elemente. (Se pare că ar fi o aluzie la adresa Franţei).

Groaznică nenorocire în Socola

Un copil ars de viu

Azi la ora 12 jum. copilul Mircea Gheorghiu al unui lucrător c.f.r., fiind singur în casă, s'a jucat cu o lampă de petrol în faţa focului din sobă.

Lampa explodând, copilul a fost ars foarte grav. Adus la dispensarul atelierelor c. f. r. l s'au dat primele ajutoare de către d. Dr. Gheorghiu, după care a fost imediat dus la spitalul Sf. Spiridon.

Ţinem să relevăm gestul frumos al d-lor Inspectori Marino şi Carip şi a d-lor Ingineri c. f. r. cari au cedat îndată maşina d-lor pentru transportul copilului,—d-lor plecând pe jos în oraş.

ORA 3

RECONSTITUIREA CRIMELOR

din str. Militari (Bucureşti)

Bucureşti 15.— Astăzi dimineaţa a avut loc reconstituirea crimelor din str. Militari.

Avocatul Nicolaescu a arătat cum a comis oribilele asasinate. A intrat în camera bătrânei Ecaterina Boteanu şi a ameţit-o cu o lovitură. Apoi i-a învelit capul cu o batistă, după care i-a aplicat câteva lovituri cu un topor.

Nicolaescu a procedat astfel, ca să nu se stropească cu sânge.

După comiterea crimei s'a dus în apartamentul său, unde a găsit-o pe nevasta lui ţinând în mână un şnur de perdea. A avut loc o scurtă ceartă, după care asasinul a învârtit şnurul în jurul gâtului femeei, până ce aceasta şi-a dat sufletul.

Reconstituirea asasinatelor s'a făcut în cel mai strict secret, N'au luat parte decât reprezentanţii autorităţilor.

S'a prelungit termenul

pentru preschimbarea bancnotelor de 100 lei

Bucureşti 15 — Banca naţională aduce la cunoştinţa generală că termenul pentru retragerea din circulaţie a bancnotelor de 100 lei s'a prelungit până la 31 Decembrie 1932. După această dată nu se vor mai preschimba bancnotele.

Rezultatele de astăzi

dela tragerea loteriei

Buc. 15.—Astăzi dimineaţă a continuat tragerea loteriei.

20.000 lei a câştigat numărul 48.534.

Câte 15.000 lei au câştigat nnmerele 52.437—21.125 şi 56.579.

Vacanţa şcolară de Crăciun

Buc. 15.— Ministerul instrucţiunii a decis ca vacanţa şcolară de Crăciun să înceapă în seara de 22 Decembre până la 8 Ianuar exclusiv, când se vor relua cursurile.

Şcolile cu internat vor putea da vacanţă în ziua de Sâmbătă 17 Decembre.

România protestează

contra egalităţii de mai mare a statelor învinse

Geneva 15.—In comisia generală pentru dezarmare sau înregistrat ieri mai multe proteste contra acordului celor 5 puteri. Delegatul Poloniei a combătut destul de violent hotărârea de a se acorda statelor invinse dreptul de egalitate în armament. *La acest protest s'au asociat şi reprezint nţii României şi Jugoslaviei.*

Delegatul român a criticat acordul, susţinând că e o jignire pentru statele mici ca puterile mari să ieie hotărâri, fără a consulta şi pe reprezintanţii celorlalte ţări.

In schimb delegatul Ungariei şi-a exprimat satisfacţie pentru acordul ce stabileşte egalitatea armamentului.

Japonia se retrage dela Liga Naţiunilor

Geneva 15 — Primul delegat japonez a prezintat ieri Ligii Naţiunilor textul sosit dela Tokio, prin care Japonia anunţă că trebuie să se retragă din Ligă, deoarece societatea dela Geneva nu înţelege să intervină energic în conflictul din Orientul extrem.

Delegaţii japonezi şi-au făcut bagajele de plecare.

Totodată se anunţă că noui trupe japoneze au sosit în Mandciuria, de unde pregătesc un marş spre Peking. Situaţia în extremul Orient se complică din nou.

Duminică 18 Decembrie *1932, ora 10 dim., vor avea loc în sala Sidoli şi în alte puncte din oraş, mari întruniri anti-revizioniste.*

Ieşeni! Veniţi cu toţi *la această manifestaţie de solidaritate românească.*

Consfătuirea dela serviciul sanitar

pentru combaterea bolilor venerice

La serviciul sanitar al oraşului a avut loc azi la prânz o importantă consfătuire.

D. dr. Bulău a făcut un lung expozeu cu privire la combaterea bolilor venerice.

Deşi legea sanitară este categorică, totuşi în ultimul timp poliţia caută să se amestece în chestiunile sanitare privitoare la combaterea acestor boli.

D. dr. Năstase propune diferite măsuri de control.

D. dr. I. Şmilovici cere eliminarea completă a amestecului poliţiei în lupta sanitară şi imediata intervenţie a ministerului sănătăţii pentru acordarea fondurilor necesare cumbaterii bolilor venerice.

D. prof. dr. I. Mironescu arată că dela 1 Ianuarie, la clinica ce o conduce, vor fi centralizate toate datele statistice asupra bolilor venerice.

Deasemenea se va organiza un serviciu medical de control al fiselor de sănătate, pe care va trebui să le aibe orice bolnav aflat în tratament, excluzându-se controlul poliţienesc.

Se va înfiinţa şi un serviciu special pentru urmărirea bolnavilor, care se dau drept vindecaţi.

Printr'o propagandă bine susţinută toţi bolnavii vor fi convinşi să urmeze tratamentul, care va fi absolut gratuit.

D. dr. Bulău a mulţumit d-lui prof. dr. Mironescu, anunţând că a intervenit la minister pentru unificarea ambulatoarelor într'un singur dispensar anti-venerice,

La ora 2 consfătuirea a luat sfârşit. *Al. Nestor.*

Noui săpături la biserica Sf. Gheorghe - Nou

S'au mai găsit alte oseminte domneşti

Bucureşti 15. — Ieri s'au făcut noui săpături la biserica Sfântul Gheorghe-Nou. S'a găsit un alt sicriu mic cu oseminte de copil. Deasemenea s'au descoperit înfăşurate în mătasă oseminte de femeie. Se presupune că ar fi ale Mariei-Doamna, soţia lui Constantin Brâncoveanu.

D. Rainer va continua cercetările, făcând o nouă examinare a osemintelor. Deocamdată săpăturile vor înceta, întrucât există primejdia de a se surpa terenul. Pentru a se putea continua lucrările, se vor face întăriturl.

*

Prinţesa Martha Bibescu a dăruit bisericii Sf. Gheorghe-Nou o raclă de stejar gros, care ar fi din epoca lui Brâncoveanu. In cosciug se află o pernă fină şi un giulgiu de mătasă, în care au fost învelite osemintele.

Mii de persoane s'au perindat şi ieri la biserică, pentru a vedea descoperirea interesantă. Au venit printre alţii prinţul şi prinţesa Bibescu, ministrul Angliei la Bucureşti, demnitari, etc...

Se prelungeşte moratorul pentru reparaţiile orientale

Un răspuns al guvernului englez

Bucureşti 15 — Am anunţat că pentru a evita complicaţiuni în chestia reparaţiilor orientale, ministerul nostru de externe a făcut intervenţie la Londra.

D. Macdonald a răspuns să se îndeplinească formele pentru prelungirea moratorului reparaţiilor. Cât mai curând posibil se va întruni la Paris comisiunea specială, care va încerca să dea chestiuni o soluţie definitivă.

Conferinţa Micei Antante

Belgrad 15.— D. Jevkici, ministrul iugoslav de externe, reintors dela Geneva, a comunicat că d. Benes nu va putea veni la Belgrad la 16 Decembre. Deasemenea dela Bucureşti s'a primit o comunicare că nici d. Titulescu nu va putea veni mâne.

In consecinţă conferinţa Micei-Antante va avea loc la 18 sau la 20 Decembre. Acestei conferinţe i se atribuie o deosebită importanţă, având în vedere evenimentele internaţionale la ordinea zilei.

INFORMAŢIUNI

x **Apa de-i contaminată**
Dac'o bei, te-nbolnăveşti.
Chiar de ar fi javelizată
Poţi cu vin s'o înlocuieşti
E mai sigur.
Şi vin bun, dulceag uşor,
Mai ieftin cu preţ mai ieftior
Cumpăraţi la Fr. Pogor.

x Publicaţiuni pentru „Monitorul Oficial" se primesc la administraţia ziarului „Opinia".

Ştiri poliţieneşti

Furturi — Locuitorul Bercu Gherş din str. Ciurchi Nr. 107 a reclamat poliţiei că hoţi necunoscuţi au pătruns în locuinţa lui şi au furat bijuterii, 3800 lei şi obiecte casnice.

— D-na Maria Iosub din Buhuşi (Neamţ) a reclamat poliţiei că individul Popa Costache i-a furat 500 lei şi obiecte casnice.

— A fost înaintat poliţiei Lazăr I. Rotundu şi V. N. Popovici din Grajduri-Vaslui, care au furat două care cu lemne din ocolul silvic Ciurea.

— Poliţia cercetează pe Gh. Filipovici, autorul unui furt la dl. Bl dea.

— Frizerul Costică David din str. Aurel Vlaicu No. 24, s'a plâns poliţiei că lucrătorul A Dumitrescu i-ar fi furat unelte de muncă

Ispravă scandaloasă.— Indivizii Cartofanu din Calea Călăţii şi Popescu Gh. din str. Moldovei, dela serviciul barometric au vărsat astă noapte carele cu murdărie în str. Cetatea-mică.

Incendiu. — Aseară un incendiu a distrus locuinţa d-lui N. Zatarciuc din str. Conta No. 24.

Mărturisirile avocatului Nicolaescu

Bucureşti 15.— Avocatul Nicolaescu a mărturisit ieri că el a ucis atât pe mătuşa cât şi soţia sa. A refuzat însă să dea vreo lămurire în ce priveşte testamentul.

Totuş, pe cât se pare, afacerea nu s'a terminat aici.

După unele indicii, se presupune că în faţa juraţilor avocatul Nicolaescu va declara că mărturisirile i-au fost zmulse şi că le-a făcut în cele din urmă pentru a scăpa de obosea'a şi enervările anchetei.

Criminalul a fost trimes la Văcăreşti.

x In faţa Tribunalului secţia I s'a judecat ieri procesul exproprierei terenurilor din jurul staţiei Socola, pentru mărirea staţiei. Tribunalul a admis noui dovezi.

INFORMAŢIUNI

x **Numai la „MOCA" veţi găsi podoabe frumoase şi ieftine pentru pomul de Crăciun.**

x **Eri au fost audiaţi martorii în procesul muncitorilor M. Şneier, Iosub Herşcu, Gherş Aronovici, Fr. Şteinberg şi alţii, acuzaţi de agitaţii comuniste.**

Procesul a fost amânat pentru ziua de 23 Ianuarie.

x *D-nii deponenţi ai băncii Marmorosch-Blank et Co. S. A. din Iaşi,* sunt convocaţi de d. Em. Sakellari pentru Duminică 18 Decemb. a. c. orele 15 (3 p. m.) în localul şcoalei de fete „Lambrior" str. Sărărie vis-a-vis de circ. III-a poliţiei, la ordinea zilei:

Rezultatul acţiunelor de la parchetul şi tribunalul Ilfov; afacerea acţiunelor morei „Steaua" din Galaţi, şi alte chestiuni grave şi urgente.

x **Astă seară la ora 8 jum. are loc o întrunire a tuturor componenţilor breslei constructorilor şi a funcţionarilor din Comert, bancă şi industrie.**

Toate comitetele Asociaţilor funcţionăreşti şi de voiajuri sunt special convocate pentru o chestiune ce priveşte această categorie

x **Un spectacol select.**—Marţi 20 crt. are loc la Teatrul Naţional un spectacol cu interesanta drama *„Hoţul"* de H. Bernstein. Distribuţia întruneşte pe excelentul actor *George Vraca* dela teatrul „Maria Ventura" şi pe d-na *Elvira Godeanu,* cea mai frumoasă artistă a Teatrului Naţional din Bucureşti.

In ansamblu, mai mulţi fruntaşi ai teatrului „Ventura".

Biletele se vând la „Braşcu".

x Studentele Eti Schwartz şi Regina Hermes din str. Smârdan, d-ra Luiza Huber şi expertul grafolog Elias Hecht din Cernăuţi, sânt reţinuţi la Siguranţa locală şi vor fi trimişi parchetului, pentru propagandă comunistă.

Numai azi şi mâine
se mai primesc înscrieri
pentru excursiile în străinătate ale „Realităţii Ilustrate". Cei înscrişi sunt cu insistenţă rugaţi a depune de urgenţă paşapoartele şi restul sumelor ce au de plătit.

Radio
ultimele creaţiuni în aparate, materiale şi lămpi, cu preţuri reduse s'au pus în vânzare la
Fraţii Hirschensohn
str. Ştefan cel Mare 2

Comitetul festiv al
Spitalului de Copii „DR. GHELERTER"
organizează un
Grandios Bal
pentru seara zilei de Sâmbătă 28 Ianuarie 1933

ANUL XXIX No. 7695

3 LEI EXEMPLARUL

SAMBATA 17 DECEMBRIE 1932

Fundațiunea „Regele Ferdinand I"
București
Str. Știrbei Vodă 3
(Adm. Dom. Coroanei)
IAȘI — STR. LAPUȘNEANU 37

OPINIA

ZIAR POLITIC COTIDIAN

BON No. 31
PREMIILE GRATUITE ALE ZIARULUI OPINIA

CASUTELE POSTALE 17.DEC.1932.18

OAMENI DE STAT

Discuțiunile asupra tratativelor cu Rusia din 1921, astăzi încheiate, după ce s'a stabilit întreg adevărul (în sensul celor scrise atunci de „Opinia"), ne dovedesc, — dacă mai era nevoie de această dovadă, — că în țara noastră nu e numai criză economică, ci, și încă mai demult, și poate aceasta fiind consecința celeilante, — *și o mai mare criză de conducători.* O lipsă completă, mai ales de la încheierea păcei încoace, (poate fiind-că și imprejurările sunt mai grele), de oameni de stat. Căci omul de stat este acela care știe să prindă momentul cel mai favorabil pentru țara lui.

Și este evident că Take Ionescu nu a știut să prindă momentul favorabil în cursul tratativelor cu guvernul sovietic, fiind aci de acord cu Ionel Brătianu. Ori aceștia erau singurii oameni politici cu suprafață în momentul acela.

Pe acel care a fondat acest ziar și pe dl. Stere nu-i putem socoti ca atare, întru cât erau amândoi ostracizați, după cum ostracizat este și astăzi dl. C. Stere, singurul om de stat, în sensul care se dă în occident acestei expresii, de care mai dispune astă-zi țara noastră.

Take Ionescu, după cum a spus în parlament, unul din principalii săi aghiotanți de atunci, dl. C. Xeni, era atât de sigur că rușii albi vor triumfa în cât a preferat să nu trateze cu guvernul sovietic. Când și-a dat seamă de greșală, era prea târziu; curentul de opinie publică se schimbase atât de mult în contra noastră, în cât nici un conducător bolșevic nu mai putea să ne acorde condițiunele în care se tratase la 1921.

Dar numai o lipsă de pregătire, o necunoaștere a poporului rusesc putea justifica atitudinea lui Take Ionescu; și asemenea scăderi nu sunt permise unui om politic cu pretenții de bărbat de stat.

Poporul rusesc suferise, cu apatia lui bine cunoscută, secole de tiranie țaristă, de prea multe ori sanghinară, cu cortegiul de curtizani hoți și depravați.

Și totuși erau oameni cari credeau că acest popor se va ridica, ca un singur om, și va ajuta aventurieri ca Denikin, sau Wranghel, sau chiar basarabeanul Colceag, fost amiral, și prin urmare prea puțin cunoscător al tacticei și strategiei pe uscat, ca să reintroneze aceiași tiranie cel puțin tot atât de sanghinară ca cea bolșevică la începutul ei. O asemenea naivitate nu era permisă unui om ca Take Ionescu care vroia să guverneze țara românească. Dacă l'ar fi ascultat pe dl. Stere,... dar un mare patriot ca Take Ionescu nu putea să ceară informațiuni de la un „trădător" ca dl. Stere,—căci la noi patriot este mai ales acel care se bate cu pumnii în piept, ori cât rău ar face țării sale.

A fost o vreme când Take Ionescu asculta de sfaturile unui moldovan cuminte și cu scaun la cap, adânc cunoscător al oamenilor și al legăturilor și conjecturilor economice cari stăpânesc omenirea și provoacă răsboaele. Dar s'au despărțit, pe o chestiune gravă. Faptele sunt prea aproape de noi; ne lipsește reculul ca să putem judeca cine a avut dreptate. Din momentul acela, Take Ionescu s'a schimbat; nu mai era acelaș. Căci Take Ionescu avea un defect considerabil: strașnic mânuitor al vorbei, se îmbăta de cuvinte și te îmbăta de cuvinte. Dar nu așa trebuie să purceadă un om de stat, care tocmai de beția de cuvinte trebuie să se ferească.

Inoă de la Londra, în duelul cu Danef, s'au putut vedea scăderile lui Take Ionescu; dar prea puțini și-au dat seamă de ele.

Spre nenorocirea noastră, greșeala din 1921 nu o mai poate repara nimeni, (să ne ierte dl. Vaida, care crede altfel); și poate să fie grea de consecințe pentru noi.

TEODOR BADAREU

44 monete
în valoare de 8 milioane lei

Din Roma se anunță că mai mulți lucrători, pe via Cialdini (în Ancona), au desgropat din întâmplare mai multe monete vechi. In total s'au găsit 44 monete.

Specialiștii au stabilit că e vorba de bani care au circulat pe vremuri în statul papal. Monetele au imprimat în mod rudimentar chipul apostolului Petru.

In ce privește valoarea lor de argint, banii sânt evaluați la 2500-3000 lei. Dar pentru importanța lor istorică, monetele sânt prețuite la un milion lire italiene, adecă peste opt milioane lei.

Maximele pentru viață
ale regelui Angliei

Un ziar din Londra relatează că regele George al Angliei și-a formulat șase reguli, după care se conduce în viață. Iată aceste maxime:

1) Respect numai conduita care este în folosul societății.

2) Fac deosebirea întotdeauna între logică și sentiment. Logica o prețuesc, sentimentul îl analizez.

3) Munca cinstită trebue răsplătită din belșug.

4) Când mi-e dat să sufăr, lăsați-mă singur cu durerea mea.

5) Nu trebue să te lași prea orbit de lăcomia câștigului.

6) Nu trăi fără un ideal.

După cum precizează ziarul londonez, împăratul Maximilian al Mexicului, avusese și el niște reguli asemănătoare.

Acolo unde locuește ex-Kaiserul

Casa din Doorn (Olanda) unde locuește ex-Kaiseul Wilhelm și unde, precum am anunțat, se încercase acum câteva zile un atentat contra fostului împărat al Germaniei.

DIN TOATA LUMEA

In automobile contra taurilor. — Fiindcă sântem în epoca vitezei și a tehnicii, au trebuit și luptele cu taurii să intre în ritmul vremii. Astfel în Spania s'au organizat asemenea lupte într'un gen cu totul nou.

Gladiatorii nu mai apar în arenă față'n față cu animalele furioase. Ei vin în mici automobile, unde posedă tot felul de arme de apărare: săgeți, lănci, cuțite, etc. Desigur, în modul acesta pericolul pentru luptători este mult mai redus. Cu toate acestea s'au înregistrat două cazuri la Sevilla, unde taurii înfuriați au izbutit să răstoarne mașinile, gladiatorii fiind grav răniți. Lupta e foarte aprigă, deoarece zgomotul și iuțeala automobilele enervează animalele din arenă.

Spectacolele acestea „modernizate" sânt urmărite de un public numeros, fiindcă lumea, deși ne aflăm în secolul 20, mai agreează reprezintațiile sângeroase.

*

Scrisorile anonime. — In Danemarca s'a întocmit un proect de lege, prin care se prevăd pedepse aspre (amendă și închisoare) pentru cei ce vor fi descoperiți că au trimes scrisori anonime. Majoritatea părerilor s'a pronunțat în favoarea acestui proect, având în vedere că prin sistemul scrisorilor anonime se pun la cale tot felul de intrigi cu consecinți neplăcute: certuri, divorsuri și chiar dueluri.

Logica e justă: cine are de denunțat ceva, să aibă curajul să semneze. Probabil însă că în chipul acesta vor dispărea scrisorile... binevoitoare ale prietinilor necunoscuți!...

*

Un colecționar ciudat — Rentierul german Hans Mosser din Muenchen e într'adevăr un colecționar curios. Iată—după relatările ziarelor nemțești—ce a adunat respectivul în timp de aproape zece ani:

O colecție de pietricele găsite în drum (rentierul crede că aceste pietre aduc noroc); câteva mii de nasturi de toate mărimile și culorile; sute de panglici și ace; în plus: cojii de alune și migdale cu care vrea să „tapeteze" o odaie; cutioare de chibrituri din diferite țări; ceasornice vechi stricate, etc. etc...

Am fi înțeles toate acestea, dacă colecționarul ar fi... american!..

*

A înebunit în tunel. — O dramă impresionantă, în imprejurări puțin obișnuite, s'a întâmplat lângă Chaten (Elveția), unde se află un tunel lung. Un anume Henrik Kandler, în etate de 47 ani, funcționar comercial, trebuind să se ducă într'o localitate vecină, a hotărât să pornească pe jos, pentru a-și putea reține cheltuelile de deplasare. Spre a scurta însă drumul, a intrat prin tunel.

In momentul cela, fatalitatea a vrut să vie un tren în plină viteză. Omul, îngrozit de această întâmplare neașteptată, își prevedea sfârșitul. A încercat să strige, dar n'a izbutit. Atunci, instinctiv, s'a lipit de peretele tunelului și a închis ochii, spre a nu vedea spectacolul grozav.

Dar trenul a trecut și Kandler n'a pățit nimic. Totuș, din cauza spaimei teribile, dă acum semne de alienație mintală. El a fost internat într'o casă de sănătate.

Duminică 18 Decembrie *1932, ora 10 dim., vor avea loc în sala Sidoli și în alte puncte din oraș, mari întruniri anti-revizioniste.*

eșeni! Veniți cu toții *la această manifestație de solidaritate românească.*

EPILOGUL UNEI TRAGEDII
petrecută la Polul Nord

Cititorii își mai amintesc desigur de impresionanta tragedie polară a expediției lui Nobile. Atunci nefericitul explorator suedez Malmgren și-a găsit moartea în pustiul ghețurilor veșnice. Corpul lui a fost adus la Stockholm și înmormântat cu toată cinstea cuvenită.

Mama exploratorului, d-na Finn Malmgren, a adunat de atunci toată averea, prefăcând-o în numerar. Cu banii obținuți a ridicat o biserică în orășelul Aeppelviken (lângă Stockholm), în amintirea fiului. In lăcașul sfânt se află situat pe peretele dela intrare portretul eroului dela Pol.

Biserica va fi în curând inaugurată în cadrul unei solemnități impozante. Lângă biserică d-na Malmgreen și-a construit o locuință modestă, complect retrasă de lume, unde vrea să-și trăească restul vieții.

Stagiul de 4 ani
al internilor Spitalelor Sf. Spiridon

O discuție s'a iscat la Spiridonie în chestia stagiului de internat al studenților medicinești care au obținut locuri prin concurs.

Un funcționar al Eforiei apreciază că stagiul e de 3 ani.

In acest sens, există într'adevăr un vechi proect de regulament al d-lui prof. Bacaloglu, care prevede stagiul la 3 ani, și în plus un examen suplimentar pentru prelungirea stagiului cu încă un an.

Dar proectul acesta...a rămas proect. Regulamentul definitv s'a întocmit altfel, și a fost publicat în Monitorul Oficial No. 190 din 28 August 1928. Acest regulament, în art. 50 spune lămurit: „Internii intră în serviciu la 1 Aprilie și sunt numiți pe 4 ani".

Așa dar, internii spitalelor Sf. Spiridon au a sta în atribuțiunile lor timp de 4 ani. Orce altă interpretare este eronată.

Em. I.

Starea tristă a drumurilor
în jud. Iași
Șoselele sînt distruse de autocamioane

Dintr'o convorbire cu prefectul județului d. prof. V. Petrovanu, despre starea drumurilor în jud. Iași:

Ce s'a făcut în 1932

— „Sub conducerea serviciului drumurilor, — începe d. Petrovanu, s'au executat 22 842 m. c. terasamente, 7686 m. c. șanțuri noui, 23 020 m. c. desfundări de șanțuri, 22.770 m. c. amenajări de platforme, așteneri de piatră etc., — lucrări însumând un total de 601 336 lei.

In acelaș timp s'au făcut aprovizionări de piatră spartă și pietriș pentru 4.729.452 lei,—lucrările fiind în curs de efectuare.

Afară de aceasta, serviciul technic a condus și a efectuat direct alte lucrări: reparații, construirea garajului, refaceri de podețe etc.".

Situația generală a drumurilor

— „Trecând la situația generală a drumurilor, — îndrăznesc a-ți spune că este cu totul tristă. Mai multă încă: sunt înclinat a afirma că problema drumurilor din județul nostru, — cu mijloacele de care el dispunea, este insolubilă.

Știu prea bine că mai toți călătorii blestemă prefectul, dacă nu-l chiar injură.

Căci așa suntem noi românii: rezolvăm problemele simplu, fără studiu, — ci numai cu imaginația și căutăm repede un vinovat.

In ce privește drumurile, vinovatul este prefectul.

Și totuși câtă nedreptate!... Mai întâi în județul nostru, drumurile principale sunt șoselele naționale la care județul n'are nici un amestec.

Acestea nu pot fi în stare bună, pentru următoarele motive:

a) statul nu alocă sumele necesare pentru întreținere;

b) nu mai există cantonierii care ajutau mult la întreținerea șoselelor și la desfundarea șanțurilor și c) camionajul.

Automobilele de curse și camionanele de mărfuri distrug șoselele. Sunt convins că: chiar cu puținul pe care-l dă Statul pentru drumurile sale, acestea ar fi în stare destul de bună în județul Iași dacă s'ar opri complect circulația autobuzelor și camioanelor.

Ca să suporte camionajul actual însă, șosele trebuie total refăcute, — lucrare care ar costa sume enorme.

Dacă camionajul nu va fi oprit, ori nu se vor efectua repede lucrările de totală refacere, nu e greu de prevăzut că în curând starea șoselelor naționale din județul nostru va fi și mai rea de cât cea de astăzi, așa că prefecții viitori au a se aștepta la și mai cumplite blesteme"...

H. Burileanu

Probleme sociale

Combaterea bolilor venerice

Autoritățile noastre sanitare pregătesc o modalitate practică și eficace pentru combaterea bolilor venerice. Chestiunea e strâns legată de problema prostituției.

Răul cel mare este al nouei legi sanitare și al mentalității fals moralizante că s'ar putea obține suprimarea prostituției. Or, acest lucru nu-i posibil.

Iar pentru garantarea moralității sociale, tocmai trebueșe organizată prostituția, în spirit larg. In acest chip se va micșora considerabil clandestinismul și se va facilita controlul sanitar, — un control corect și uman, complect și serios, lăsat exclusiv în atribuția medicilor de specialitate.

După cât se pare, acestea sânt și vederile organelor sanitare ale Statului. Adica: controlul prostituției să fie operă pur medicală, și absolut deloc polițienească.

Dar trebueșe modificată și legea sanitară, în sensul organizării libere a prostituției, pentru a se îndepărta clandestinismul și diversele manifestațiuni de morbidă adolescentă.

LR

RECENZII

I. G. DUCA: „PORTRETE ȘI AMINTIRI"

de *Al. Dimitriu Păușești*
profesor

Imposibilitatea unei cât de vagi asociații între omul politic și artist, se dovedește mai veche chiar pentru acei care nu și-ar aminti de cât demasarea recentă, după Julieu Benda, a trădătorilor cauzei „clericilor". Mărturisesc personal influența acestei prejudecăți înainte de a deschide cartea despre care vreau să vorbesc. Natural, stima pentru valoarea omului politic nu mi-ar fi rămas întru nimic micșorată.

Ei bine, cartea d-lui Duca a constituit pentru mine, din toate punctele de vedere, o adevărată surpriză. De unde m'aș fi așteptat să parcurg paginI întregi de monotonă retorică, am descoperit două lucruri de cei mai înalt preț: o cunoaștere profundă a oamenilor, într'o formă artistică veritabilă.

Stilul d-lui Duca prezintă, a o analiză mai amănunțită, acea *dificilă simplicitate*, care este în acelaș timp marca cea mai autentică a scrisului clasic. Sub aparențe de facilitate și chiar de banal, sobrietatea formei ascunde subtilități externe de analiză și expresie. Nu vom putea cere, așa dar, portretelor d-lui Duca, imagini congestionate de pitoresc, fiindcă ar fi să neglijăm însăși calitatea lor esențială. Un epitet just, o plasticitate discretă și elegantă, îndepărtează dela sine în scrisul spiritualizat al d-lui Duca, coloritul grosolan și țipător.

Ochiul atent știe să prețuiască în paginile „Portretelor și amintirilor" o expresie lapidară care poate, la timpul potrivit, să fixeze un gest, un personagiu, o stare de spirit.

Să luăm câte-va exemple.

E vorba de Ion I. C. Brătianu. O legendă a făcut din marele om de stat seninătatea și siguranța personificate. D. Duca vrea să ne explice mai bine această olimpică atitudine, nu ca o simplă nepăsare, ci ca o privire mai îndepărtată aruncată de-asupra grijilor contimporanilor în domeniul istoriei viitoare. Scena se petrece în timpul neutralității, când toată lumea cerea, înfrigurată, intrarea în acțiune. Sfetnicii cei mai apropiați ai lui Brătianu își pierduseră cumpătul:

„In această stare de spirit, povestește d. Duca, mă duc într'o seară la el, hotărât să-i împărtășesc îngrijorarea obștească și să-i cer deslușiri asupra intențiilor lui, asupra perspectivelor politicei pe care o urmărea.

„Sosesc la el și îl găsesc în odaia lui de lucru, de lângă această bibliotecă, instalat la biroul său și *clasând monede antice cu o mână aristocratică și indiferentă.*

„Contrastul dintre calmul său olimpic și dintre febrilitatea de afară era atât de izbitor, încât mi-am dat seama că el și noi ne mișcam pe alte planuri deosebite și, oare cum rușinat, am amânat cererea mea de explicațiuni, pentru momente mai prielnice și mai îndepărtate".

D. I. G. DUCA

Câte-va epitete, mâna „aristocratică și indiferentă" clasând monede antice, sunt suficiente ca să ne evoace dintr'odată unul din aspectele cele mai obișnuite ale lui Ionel Brătianu.

Din celebrul esseu „Mâinile", psihologie a oratorilor după gesturile lor, nu voi reproduce decât un pasagiu concludent prin concizinea lui:

„Ce mâini curioase și revelatoare, ce mâini simbolice am văzut! Pe dinaintea ochilor mei reapare mereu imaginea lor, — sinteză izbitoare și vie a atâtor personalități proeminente.

„Aș putea vorbi de multe. Totuși voi reaminti azi numai câteva din cele ce m'au impresionat cu deosebire, ca de pildă mâna minunată a Regelui Ferdinand, mâna elocventă a lui Titu Maiorescu, mâna închisă a lui G. Gr. Cantacuzino-Nababul, mâna deschisă și receptivă a lui Tache Ionescu, mâna artistică a lui Alex. Djuvara, mâna îngrijorătoare a generalului Averescu, și mâna molatică a lui Ion I. C. Brătianu.

Mai este nevoie să adaug că asemenea rânduri dovedesc nu numai excresia artistică desăvârșită, dar și o finețe de analiză

(Continuarea în pagina II-a)

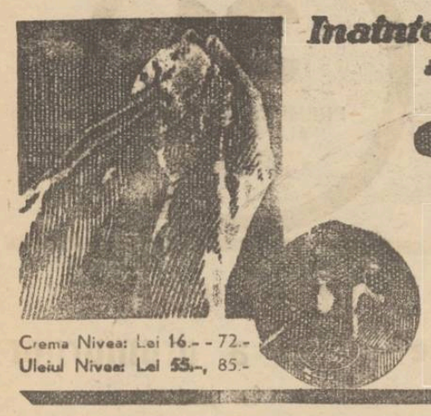

Inainte de bărbierit

adică înainte de săpunire (cel mai recomandabil cu câte-va minute înainte) trebue să vă ungeţi bine cu

CREMA-NIVEA
sau
ULEI-NIVEA

însă nu prea mult, fiind altfel micşorată formarea clăbucului la săpunire. Pielea devine catifelată, părul din barbă se moaie, producând astfel o înlesnire a bărbieritului şi evitând iritaţiuni, roşeli şi crăpături ale epidermei ce se ivesc la bărbierit. Vă puteţi unge cu Crema sau Uleiul Nivea şi seara la culcare, efectul fiind acelaş chiar dacă bărbieritul îl veţi face dimineaţa.

Crema Nivea: Lei 16.- - 72.-
Uleiul Nivea: Lei 55.-, 85.-

Beiersdorf & Co. S. A. R., Braşov, Strada Juliu Maniu 39

CURA cea mai raţională cu unt de peşte

pentru copii şi adulţi e numai acea cu:

Unt de peşte Iodoferat WERNER
Tonic, depurativ, nutritiv. Recomandat contra anemiei, scrofulozei, gutei, reumatismului etc.

Unt de Peşte Iodoferat cu fosfor WERNER
Special contra rachitismului, limfatismului şi reconfortant pentru copii şi adulţi slăbiţi de munca intelectuală

Unt de Peşte Iodoferat cu mercur WERNER
Tonic depurativ şi curativ pentru sifilitici.

Pentru completarea curei şi deplina ei reuşită ; luaţi în acelaş timp (înainte de masă VIN TONIC WERNER.

Depozit principal :
FARMACIA CONST. I. WERNER, Iaşi

Respingeţi orice surogat, nimic nu poate înlocui Unt-ul de peşte Iodoferat

In provincie se trimite contra ramburs

Feriţi-vă de contrafaceri ; Cereţi numai flacoanele originale.

Aprobate de Consiliul Sanitar superior şi premiate.

REVELIONUL

LA
TEATRUL
NAŢIONAL

Economii importante

realizaţi în preajma Crăciunului dându-vă hainele spre curăţire sau revopsire la Fabrica

Martin Buchholzer

unde obţineţi o haină curăţită radical şi complect desinfectată

Preţuri reduse

COPIEZ ACTE cu 6 lei pagina un leu copia şi cursurile universitare cu 1 leu pagina. A. Feldsohn str. Anast. Panu No. 82, (lângă Droguerie Rosenstein.

Preţul nostru excepţional la ondulaţiunile permanente este de 400 lei, până la 20 Decembrie inclusiv
--- Coafor DEMEK S-sor ---

Depurativul „Salparil"

Este cel mai bun depurativ al sângelui stricat.

Esenţă vegetală compusă din sucurile unor plante depurative şi stimulante. Se întrebuinţează cu mare succes în bolile cunoscute sub numele de: gută; reumatism cronic; boli de piele, eczeme, furuncuri, mâncărimea şi erupţiuni ea pielei; la copii scrofuloşi, debili, limfatici etc. şi în radere purificare a sângelui. Flaconul este însoţit de prospect

Devozit General Farmacia Curţei Regale

Fraţii Dr. Konya succesor Dr. E. Grozea Iaşi.

Unde nu se află, se trimite cu mandat prin poştă.

Să aveţi şi acasă şi la D-voastră!

In interesul oricărui este să aibă cu sine şi să aibe şi acasă o cutie cu ALGOCRATINE, preparat medicamentos în cachete, indicat cu succes pentru prevenirea şi combaterea multor afecţiuni.

Oricând puteţi contracta o gripă, vă poate lovi o nevralgie, o durere de cap sau de dinţi, iar femeile pot fi apucate în perioada menstruală de dureri groaznice.

Un cachet (bulin) de ALGOCRATINE, este un mijloc preventiv sau de combatere, sigur. In câte-va minute orice durere este calmată.

Preparatul ALGOCRATINE întruneşte sufragiile tuturor somităţilor ştiinţei, căci întotdeauna a dat rezultatele cele mai bune.

ALGOCRATINE se găseşte de vânzare la orice farmacie sau droguerie.

ALGOCRATINE

Lucrările Parlamentului

15 Decembrie

CAMERA. — D. *A. C. Cuza*, în continuare la mesaj, aduce diferite acuzaţii populaţiei evreeşti.

Intervin d-nii *dr. Lupu* şi *Ciceo Pop*, care protestează contra declaraţiilor d-lui Cuza, susţinând că evreii îşi fac datoria faţă de ţară.

D. *Cuza* critică activitatea Ligii Naţiunilor.

D. Gafencu combate părerea, aducând elogii societăţii de la Geneva.

*

SENATUL — Se fac diferite comunicări.

D. Gusti depune proectul pentru modificarea unui articol din legea cametei, în sensul că dobânda convenţională poate fi de cel mult 6 procente peste scontul Băncii Naţionale.

Informaţiuni

x **Elegant şi cu preţuri modeste puteţi fi îmbrăcat, comandându-vă hainele la mag. de croitorie „AERO-CLUB" Piaţa Un rei (alături de Azuga) care execută comenzile în 24 ore.**

x *Duminică 18 c. va avea loc în saloanele Barului Luther, grandiosul ceai dansant, organizat de comitetul şcoalei* „Steaua".

Toată elita şi-a dat întâlnire la acest ceai.

x Vizitaţi magazinul **Quadrat** *Depozitul Fabricei de Galoşi şi Şoşoni* marca cea mai răspândită pe tot globul pământesc. Formele cele mai moderne, durabilitatea garantată, Iaşi strada Ştefan cel Mare No. 15, alăturea de Banca Emanoil Marcovici. En-gros.-En-detail.

x **Cărţi de vizită pentru sărbători, comandaţi la „Opinia" str. Lăpuşneanu 37.**

x LA CERNAUŢI se găseşte zilnic ziarul „Opinia" la chioşcul din piaţa Unirei (halta tramvaiului) precum şi la debitele principale din oraş.

Mâine Sâmbătă apare **„Almanahul Ilustrat 1933"**

Splendid album al anului.

Ştiinţă şi mister.-Curiozităţi şi moravuri.—Varietăţi în imagini.-Humor - distracţii.-*Peste 200 fotografii variate* înfăţişând evenimentele din Iaşi, România şi lumea întreagă.-*Cel mai interesant moment din viaţă*.-O anchetă originală printre ieşeni.

Redactori I. BERG şi L. PAUL —Editura „Opinia".—Numai 20 lei

Două crime oribile

Un fiu îşi omoară tatăl ; — şi un tată, fiul

Hotin 16.— Autorităţile locale au fost înştiinţate despre două crime oribile săvârşite în judeţ.

In comuna Secureni chefuiau într'o cârciumă bătrânul Simion Şura şi fiul său Ivan. După chef, părintele şi fiul s'au îndreptat spre casă, dar pe drum a isbucnit o ceartă între ei, care a degenerat în bătaie. La un moment dat tânărul Şura a lovit în cap cu un topor pe tatăl său, doborându-l la pământ.

După câteva minute, bătrânul a încetat din viaţă, iar criminalul s'a dus acasă, de unde a furat diferite acte, după care a dispărut.

*

Altă crimă s'a întâmplat în com. Dingeni, din judeţul Hotin.

Săteanul Guţu a reclamat jandarmilor că i s'a furat nişte viţă de vie. S'au început cercetări, stabilindu-se că faptaşii sunt sătenii Ivanov, tatăl şi fiul. Aceştia au fost cercetaţi de jandarmi şi fiul a recunoscut fapta.

Tatăl său, supărat că bătutul a divulgat furtul, l-a lovit cu un corp contondent. Lovitura a fost atât de puternică, încât flăcăul a succombat. Cor.

Mari reduceri

în budgetul viitor

In şedinţa de aseară a comisiei financiare a Camerei, d. Virgil Madgearu a declarat:

Bugetul anului 1932 se încheie cu un deficit de 7 miliarde lei. Deaceia bugetul pe anul viitor, Pentru a corespunde încasărilor, va fi de 16 miliarde. In acest scop se vor face reduceri de un miliard lei prin scăderea salariilor şi prin simplificarea aparatului de stat. Deasemenea va trebui să se reducă cu 8 şi un sfert miliarde lei datoria externă.

INFORMAŢIUNI

x **Schitul Măgura** de lângă Tg.-Ocna a fost distrus în parte de foc. Cum schitul este situat pe un munte, pînă au putut sosi pompierii, toate chiliile au fost mistuite de flacări până la temelie. Pagubele sînt importante.

x Pentru examenul de înaintare a învăţătorilor la gr. II, la şcoala normală de fete din Iaşi se vor prezinta candidaţii din jud. Iaşi, Soroca, Bălţi, Tutova, Fălciu, Vaslui şi Botoşani.

x Duminecă 18 Dec., ora 3 d. a. va avea loc în sala „Cultura" o şezătoare culturală, la care va conferinţia d. maior E. Constandache despre „Viaţa în Rusia Sovietică". Urmează un program artistic.

x D. Marcel Câmpeanu, avocat, va conferenţia Sâmbătă seara, la clubul partidului poporului din strada Banu.

x La întrunirea anti-revizionistă de Duminecă, d. Tafrali, profesor universitar, va vorbi în numele organizaţiei liberal-georgiste.

x La Curtea de apel secţia I, a introdus ieri acţiune în contencios femeia Ortansa Ştefănescu din Bacău. Ea cere să se anuleze decizia, prin care a fost înlăturată din serviciul penitenciarului din Bacău, unde a funcţionat timp de 10 ani.

x Tribunalul secţia III a confirmat ieri mandatul de arestare emise contra casierilor Spiridoniei, anume Dânţu şi Bontaş, acuzaţi de fraude în dauna epitropiei.

x Eri a fost înaintat parchetului lucrătorul dela tramvaie Neculae Gogonică, având de executat un mandat de arestare.

Lucrătorul însă protestează, susţinând că nu este vinovatul, persoana căutată fiind un alt Neculaie Gogonică din jud. Vaslui.

Parchetul local a trimes pe lucrătorul ieşean la parchetul de Vaslui, spre a se lămuri acolo cazul.

x La Tribunalul secţia I au venit spre judecare ieri procesul intentat studenţilor Mendel Iuster, Abramovici, etc, acuzaţi că au împărţit bonuri de ajutoare pentru comunişti ; şi procesul autorilor manifestaţiei de acum un an din faţa închisorii Galata.

In ambele procese s'au dat termenul la 23 Ianuarie.

x Un grup de 15 tineri, evrei dela ferma „Hehaluţ" din Păcurari, a plecat aseară spre Palestina, împreună cu agronomul fermei.

x D. N. Gheorghiade a plecat aseară la Bucureşti, în vederea perfectării împrumutului pentru Creditul Urban.

Şi Georgiştii încep campania

de răsturnare a guvernului

D. Gh. Brătianu fiind în Iaşi, a anunţat pe prietinii d-sale că hotărârea luată de a se deschide campania de răsturnare a guvernului intră în faza de executare.

D. Brătianu a dat în această privinţă instrucţiunile necesare. In acest scop s'a întrunit aseară delegaţia permanentă şi şefii de sectoare ai organizaţiei georgiste.

Această campanie anunţată de d. Gh. Brătianu, va începe printr'o mare întrunire publică la Iaşi, cu delegaţi din toată ţara.

Intrunirea avea loc la 8 Ianuar.

Incercare de sinucidere la Bacău

O dramă în familia unui cunoscut industriaş

Bacău 16.— O impresionantă încercare de sinucidere s'a produs aseară în localitate.

Sinucigaşul este Carol Edelştein, ginerele cunoscutului industriaş Nahmanovici, proprietarul unei mari fabrici de tricotaje.

Edelştein era însurat de trei ani cu fiica lui Nahmanovici. Socrul îi promisese o zestre importantă, dar încă nu i-o dăduse.

Pe de altă parte, Edelştein fusese licenţiat din serviciul băncii Marmorosch Blanc, deoarece — precum se ştie — instituţia a închidat.

Edelştein proectase să deschidă un mare magazin de coloniale, în genul celor occidentale. Dar pentru înfăptuirea acestui lucru îi trebuia capital şi în consecinţă a solicitat din nou d-lui Nahmanovici zestra cuvenită.

A fost însă refuzat şi de data aceasta.

Văzându-şi viitorul ruinat, Edelştein s'a gândit să-şi curme firul vieţii.

S'a dus la hotel Atheneu Palace, a cerut o cameră şi a dizolvat într'un pahar 8 pastile de laminal.

El anunţase familia că se va sinucide, indicând şi locul. Astfel Edelştein a fost găsit la hotel în nesimţire.

In urma intervenţiilor d-lor d-ri Tecuceanu şi Şaer, starea lui Edelştein s'a îmbunătăţit.

D. procuror M. Gorovei a deschis o anchetă.

Cazul produce discuţii în toate cercurile locale. *Manes*

Spectacolele zilei

Unde mergem astăzi?..

16 Decembrie

Teatrul Naţional.—Relache.

Teatrul Cinema Trianon. — *„Mata Hari"* cu Greta Garbo şi Ramon Novaro; *„Miste ele deşertului"* cu Tom Mix; Jurnal sonor *Paramount*.

Cinema Sidoli. — *„Halucinaţie"* cu Paul Wegener; *„Fiicele d-nei Lehman"* cu Hansi Niesl, şi Fritz Kampers; Jurnal sonor Fox.

Teatrul Phönix.— *„Haiducii"*, film românesc. Regia: Horia Igiroşanu. Interpreţi: Iva Dugan, C. Antoniu şi G. Ştefănescu. Artiştii apar pe scenă, în pauzele filmului, cu diverse cântece şi schetciuri. Jurnal sonor Fox.

Cinema Gheiţer — *„Viena dansează"* cu Lya Mara şi Iulius Falkenstein; şi un film de aventuri cu Tom Mix.

I. G. Duca: „PORTRETE ŞI AMINTIRI"

(Continuarea din pagina I-a)

psihologică prea puţin frequentă ?

In lunga sa carieră politică, d. Duca a învăţat să cântărească bine oamenii. Puterea de evocare vine şi din puterea de observare.

Citiţi astfel portretul lordului Rosebery cu un destin atât de uimitor; citiţi portretul lordului Thomson cu viaţa plină de atât de bizare coincidenţe; citiţi portretele lui Nicolae Filipescu şi Ion I. C. Brătianu. Veţi vedea, bunăoară, deducţii neobişnuit de subtile asupra caracterului lui Brătianu scoase din aprecierea operilor sau epocilor istorice preferate de făuritorul României-Mari.

Dar numai citind în întregime portretele d-lui Duca, vă veţi da seama că autorul, — lucru rar la un om politic — n'a făcut o înşiruire de fapte, ci că posedă şi intuiţia misterului care învăluesţe evenimentele vieţii cotidiane.

Dar ar trebui citat mult şi... obligat de spaţiul restrâns să termin, constat că n'am spus tot ce s'ar putea scrie despre cartea d-lui J. G. Duca.

I-a fost dat acestui om de aticică inteligenţă, şef al partidului liberal, să îmbine în chip atât de fericit darul artistic cu atitudinea filozofică în observarea oamenilor şi a forţelor misterioase care le conduce destinul.

Al. Dimitriu-Păuşeşti

INFORMAŢIUNI

x **După 40 ani de muncă închinată şcolii, *profesorul Ion G. Mitru*, fost director la şcoala normală „Vasile Lupu" se retrage din învăţământ pe ziua de 1 Ianuar, D. ministru Gusti a cerut suveranului decorarea d-lui Mitru pentru rodnica sa activitate.**

x **Astăzi Vineri 16 c. ora 9 seara** fix are loc în saloanele Spitalului „Dr. L. Gheleriter" a IV şedinţă ştiinţifică a soc. „Junimea medicală" cu următorul program:

D. dr. S. Gluckman: „Infecţia cordului în reumatism".

D. dr. B. Mayer: „Asupra unui nou preparat anti-sifilitic.

D. drd. Segall Cezar: „Tratamentul artritelor gonococice".

x Parchetul local a deferit cab. III instrucţie pe comerciantul Gherşin Burstein din Cetatea-Albă acuzat că printr'o procură falsă de voiajor a înşelat mai multe firme ieşene, în împrejurările pe care le-am relatat.

x **Modificarea codului penal.** —La consiliul legislativ se pregăteşte proectul pentru revizuirea codului penal. Printre altele, proectul acordă o competenţă mai largă judecătorului în ce priveşte aplicarea pedepsei. In general pedepsele s'au agravat mult faţă de vechiul cod. Astfel, ca un exemplu, închisoarea corecţională care era până la 5 ani maximum, va fi de 10 ani.

x **Comemorarea lui Spiru Haret.** — Aseară a avut loc o consfătuire între reprezentanţii autorităţilor. S'a întocmit programul comemorării lui Spiru Haret.

Solemnitatea se va desfăşura mâine la ora 3 la Teatrul Naţional. Cuvântul introductiv va fi ţinut de d. Const. Meisner.

Va urma un bogat program artistic, la care vor da concursul toate şcolile secondare din localitate.

x Una din plăcutele distracţii de Crăciun o constituie ceaiul dansant Prolongée organizat de Soc. „Umanitatea", care va avea loc Duminică 25 Decembrie a. c. ora 5 p. m. în saloanele şcoalei „Steaua".

x Din cauza marelor manifestaţiuni naţionale anti-revizioniste care vor avea loc Duminică dimineaţă şi la care trebuie să asiste tot Iaşul, vernisagiul expoziţiei Fink va avea loc în aceeaşi zi după amează la ora 6 (Duminică 18 Decembrie Libraria Socec).

Municipale

PRELUNGIREA ANULUI BUGETAR

la primăria Iași

Economii stricte; — dar nu se congediază funcționari

Intrucât și anul bugetar al municipiului Iași se prelungește până la 1 Ianuarie se va lucra cu bugete lunare care se vor cifra între 6 și 8 milioane lei.

Conform ordinelor ministerului de interne, nu se vor face alte cheltuieli până la 1 Aprilie, de cât acelea de ca celarie și plata pensiilor.

Nu se congediază funcționarii

D prim ajutor de primar N. Georgescu, ne afirmă că, contrar tuturor svonurilor, nu se vor face congedieri în personalul primăriei.

Se vor desființa însă posturile ce vor deveni vacante prin pensionări, demisii și decese

Represalii contra debitorilor primăriei

Nici anul acesta instituțiile publice n'au plătit datoriile pentru apă.

S'a hotărât în consecință ca să se tae apa tuturor școlilor, căzărmilor și birourilor publice care nu-s la curent cu plata dărilor comunale.

Măsura s'a și aplicat la școala Reuniunea femeilor Române; dar achitându-se imediat bani, s'a dat drumul apei.

Ghiața naturală

Primăria a dat o nouă ordonanță prin care se interzice vânzarea și depozitarea gheței naturale în oraș.

Vom avea trei calități de pâne

Intrucât există în oraș o cantitate mare de făină albă și neagră, primăria a hotărât ca în cursul săptămânei viitoare să se fabrice trei calități de pâine: albă, care se va vinde cu 10 lei; integrală cu 8 lei și neagră cu 7 lei kgr.

S.

x In rebuințați „NARIN" remediu suveran contra **guturaiului, previne și vindecă orice afecțiune a căilor nasale și respiratorii.** De găsit în tuburi originale la *Farmacia Dr. Beceanu Piața Halei Iași.*

CARAVANA MILOSTENIEI

a mai colectat pe str. Păcurari și str. Buzdugan, dela următoarele persoane.

D-na Elena Petrescu 2 pachete, d-na Sofia Teodoreanu 200 lei, d. prof. I. Constantinescu 200 lei, d-na Lucia Raiciu 40 lei, d. Petru Bonciu 100 lei, d-na Florica Gall 100 lei, d-na Schneier H. un pachet, d-na Gheller un pachet, d. Anastasiu 20 lei, d. Grossu, 1 pachet, d-na Malcoci 1 pachet, d-na Coroi 100 lei, d-na Helisam Charlota 1 pachet, d-na Demek 20 lei, d-na M. Ulrich 100 lei, d-na Cerbovici Toivi 10 lei, d-l Todios 10 lei, d-l Climescu 30 lei, d-na Marcovici 1 pachet d-l Elienne 20 lei, d-l Funchianu 5 metri stofa d-na Taxier 2 pachete d-l dr. Popescu 100 lei, d-l dr. Trosc 70 lei, dl. Marcus Formangiu 1 cutie fidea, d-na Agricola 40 lei, d-ra Filip 40 lei, dl. D'Albon 50 lei, d-na N. Codreanu 25 lei, d-na Mayer 100 lei și 1 pachet, Inginer Râșcanu 1 pachet, dl. Braunstein 20 lei, d-na Prof. Traian Bratu 2 pachete, d-na Schwizmann Sema 10 lei, dl. Nic. Nenu 200 lei, dl. Ștefanov 20 lei, d-na Simon 1 pachet, d-na Claudia Popp 1 pachet, d-na Claudian 60 lei.

Datinele de Crăciun

la Ateneul Popular Tatarași

Amintim că *Sâmbătă 17 Decembrie* ora 9 seara va avea loc **Serbarea Datinelor de Crăciun**, organizată ca în anii precedenți, de elevii Seminarului Veniamin Costache. Se vor reprezenta „Zorile" de dl. Iosif și „In zile de sărbători" de Pr. C. Savin, în afară de corurile școalei și dansurile naționale, ca la țară.

Comemorarea lui Sp. Haret

Duminică 18 Decembrie ora 3 jum. p. m. va avea loc **Comemorarea marelui dascăl Spiru Haret**, cu concursul cohortei de cercetași ai școalei normale „Vasile Lupu" condusă de d. prof. de gimnastică C. Gheorghiu, care se vor produce cu cor, fanfară, exerciții libere, dansuri naționale și datinele de Crăciun. Vor ține cuvântări omagiale d-nii: inspec. cultural *Gh. D. Mugur*, din partea ministerului de instrucție, *Gh Chiriițescu*, în numele corpului învățătoresc, *T. Hotnog* director șc. normale, *I. Dodon* din partea vechilor institutori și *C. N. Ifrim* din partea Ateneului.

x Dați cu inima plină pentru saracii Iașului.

Hemoroizi

Anusol-Goedecke

Timp de 25 ani încercat cu succes. Fără substanțe vătămătoare. De găsit la toate farmaciile și drogueriile.

Goedecke & Co: Berlin, Charlottenburg 1 Kaiserin-Augusta Alee 35

Depozit: Heinrich Siebenreichen, București, Str. Smârdan No. 41

In vederea sărbătorilor

Vechea fabrică de Boiangerie și curățătorie chimică

Fulgerul din București

face mari reduceri de prețuri la vopsit și curățit

O lămurire

Primim:

Subsemnatul Gh. Acasandri, fost ajutor de primar la Tg. Frumos și primar al com. Prigorenii Mari, vă rog să dezminți știrea că m'aș fi înscris în organizația gogistă locală.

Sunt și rămân membru devotat al partidului țărănesc de sub șefia d-lui dr. N. Lupu.

In această însușire, am și pus lista în alegerea comunală dela Prigorenii Mari împreună cu Const. Aanei fruntașul satului. Dar fără motiv serios, listele ne-au fost anulate, lucru pentru care am introdus contestație la comitetul de revizuire și aștept cu încredere rezultatul.

Primiți etc. *Gh. Acasandri*

Se strâng fonduri

pentru repararea Teatrului Național

Pentru continuarea lucrărilor de reparare a Teatrului Național, d. director I. Teodoreanu a hotărât să strângă fonduri printr'o conferință și un bal.

Conferința d-lui Teodoreanu „Cum am scris Medeleniii", e acea ținută recent la București, și pe care o repetă la Iași Luni seară, cu plată.

Balul va avea loc la teatru în seara de 31 Decembrie, de revelion.

*

In Ianuar și Februar se vor da reprezintațiile de retragere din teatru ale d-lor Iancu Profir și I. C. Damira.

Franța întrevede

posibilitatea unor conflicte cu Italia?

Sfaturi către Mica Antantă — O atitudine a României

Ziarul vieoez „Wiener Neueste Nachrichten" publică un articol despre conferința militară a șefilor de stat major ai Micei Antante, ce ar fi avut loc la Belgrad.

Conferința a discutat situația în legătură cu conferința dezarmării. Statele Micei Antante sunt de părerea că actualul lor nivel de înarmare e insuficient securității lor. Dar se spune că în afară de problema securității, s'ar mai fi discutat și anume chestiuni în legătură cu un eventual conflict franco-italian. Franța ar fi adus la cunoștința statelor Micei Atante că în cazul unui asemenea conflict și a complicațiilor ce pot decurge, ele nu pot să spere un ajutor efectiv din partea Franței, și că ele vor fi silite să-și apere singure hotarele.

Franța ar mai fi propus și două noui convenții militare între statele Micei Antante. Astfel în cazul unui conflict italo-jugoslav, Cehoslovacia ar urma să facă o presiune asupra Ungariei, și România asupra Bulgariei.

La conferință s'a ajuns la mari divergențe. România de ex. nu e dispusă să participe la convenții militare îndreptate contra Italiei. Totuși s'ar fi ajuns la încheierea unei convenții militare afirmă ziarul vienez.

x **Tusa și răgușeala**, în bronchitele gripale, dispar repede cu Pastilele gumoase de Eucalipt Benzomentholate alternând cu Dragelele Borococainizate Dr. Rătianu ambele aprobate de Cons. Sanitar Superior.

Depozit: Farmacia Dr. Rătianu Iași str. Cuza Vodă 48. Marcă depusă. Se trimite la cerere contra ramburs.

Cartea Sărbătorilor

„Almanahul Ilustrat" 1933

După o intensă muncă redacțională și technică, a fost astăzi încheiat „Almanahul Ilustrat 1933", care va fi un splendid album al anului cu peste 200 fotografii, înfățișând evenimentele importante din Iași, România și lumea întreagă.

In plus un bogat material informativ și literar, între care: Nașterea și destinul omului, — Viața după moarte, — La Eldorado, — Secretul mânei (cunoașterea caracterului după degete și unghii), — Cum se vindecă timiditate, intimidități și inclare (un divors surprinzător), Cei mai bătrâni oameni din lume, — Zece porunci (pentru a trăi mult, pentru a fi fericit în căsnicie și pentru a fi simpatic), Sherlock Holmes în Cer, Femeile în armată, Taina visurilor, Cum se păstrează silueta, Cel mai interesant moment din viață (o anchetă printre personalitățile ieșene) Humor și distracții etc. etc.

Almanhul redactat de ziariștii I. Berg și L. Paul, apare în editura „Opinia" și se va vinde numai cu 20 lei.

Va fi găsit la toți vânzătorii și chioșcurile de ziare și la principalele librării.

Premiile literare

ALE FRANȚEI

Cele patru cărți apărute și premiate în Franța, au sosit simultan și la noi în țară și se află de vânzare la Libraria intelectualilor „Socec".

1) Guy Mazeline — „Les Loups" (Premiul Goncourt)
2) Ramon Fernandes — „Le Pari" (Premiul Femina)
3) Ferdinand Celine — „Voyage au bout de la nuit". (Premiul Theophraste Renaudot).
4) Simone Ratel — „La Maison des bories. (Premiul interalfat).

Accident în str. Cuza-Vodă

Un sătean călcat de trăsură

Un grav accident de circulație s'a produs azi dimineață în strada Cuza-Vodă, colț cu str. Armeană.

Trăsura cu No. 135, condusă de birjarul Herșcu Silberman, venea cu viteză pe strada Cuza-Vodă în dreptul intretăerii cu str. Armeană, vehicolul a surprins pe săteanul Vasile Istrate, de 69 ani, din Perieni (județul Iași).

Numitul a fost trântit la pământ și călcat în picioare de cai și de roțile trăsurii.

In stare foarte gravă, Istrate a fost transport la spitalul „Sft. Spiridon". Rep.

x Cetățenii din str. Sauleacu roagă primăria a dispune astuparea unei guri de pivniță din această stradă, care periclitează viața trecătorilor.

Știri polițienești

Cu focuri de revolver,

după rău-făcători

astă noapte, în Hală

In cursul nopții, doi raufăcători s'au introdus în cârciuma d-lui Kramer din str. Cizmăriei și au început să strângă mărfuri.

Pe când operau însă, hoții au fost surprinși. S'a dat alarma. Un gardist care se afla în apropiere, a intrat în cârciumă, dar în acelaș timp cei doi borfași s'au strecurat pe ușă și au fugit. Gardianul s'a luat după dânșii trăgând focuri de revolver. Hoții au răspuns și ei cu focuri pe armă. La sgomotul impușcăturilor au fost treziți negustorii din Hală, și cu ajutorul lor, indivizii au putut fi arestați. Ei se numesc Mihai Dadalu din Vorniceni-Lăpușna și Gh. Suvac din Orhei.

Acuzați reciproce

In fața cinematografului „Phönix" a isbunit astă noapte un scandal, între vestitul client al poliției Șindrilaru Alexandru din str. Răpei și prostituata Eufrosina Tomaschi din șos. Națională No. 12. Intervenind poliția, Șindrilaru a reclamat că prostituata i-ar fi furat 1500 lei și un ceas de aur; iar prostituata susținea că Șindrilaru a prădat-o.

Până să se stabilească cine dintre ei e hoțul și cine victima, Șindrilaru va executa 6 luni pușcărie pentru un delict mai vechiu.

*

Furturi. — Poliția a arestat pe pungașul C. Pricop din Calea Galației No. 13, care a incercat să fure un ceas d-lui Gh Cotescu. din str. Curelari No. 29.

— D. C. Daschievici din cartierul c. f. r. Nicolina, a reclamat poliției că în Hală i s'a furat din buzunar o sumă de bani.

— Poliția cercetează pe Gh. Clopoțel din str. Adunați No. 5, arestat la pretenția d-lui Dumitru Ungureanu din str. Prăpastiei, 8, căruia i-ar fi furat niște obiecte din căruță, în timp ce se afla pe str. C. A. Rosetti.

Agresiune. — Soții Ana și pitu N. Lăzărescu din rgt. 2 Anti Aeriană, s'au reclamat reciproc pentru loviri. Rep.

1933

An Bun prin calendarul „SOCEC"

De la Crucea Roșie

In seara de 19 Decembrie va avea loc în frumoasa sală „Phoenix" — o reprezentație de cinematograf pentru *Crucea Roșie.* Vor rula frumoasele filme „Sergentul X" cu Mosjukine în limba franceză și „Frații Karamazov" în limba germană.

Societatea Națională Crucea Roșie-Iași roagă publicul ieșean să vie la acea seară de gală când prețurile vor fi acele obicinuite programul distractiv și scopul lăudabil.

INFORMAȚIUNI

x *D. profesor Petru Bogdan fostul rector, a fost ales cu unanimitate, în ședința de aseară a consiliului facult. de științi, decan al acestei facultăți, — mandatul actualului decan d. Paul Bujor, expirând în ziua de 1 Ianuarie 1932*

x **Comitetul „Caravana Milosteniei"** înștiințează pe bunii cetățeni ai municip. Iași, care n'au fost găsiți acasă și vor a veni în ajutorul celor săraci, că pot trimite obolul lor la Primăria municip. ser. Bunurilor, între orele 9—13 și 16—19, de unde vor primi chitanța atât pentru obiecte cum și pentru bani.

x **Studenții ieșeni și manifestația de Duminecă** — La rectoratul Universității, s'au prezentat eri representanții legali ai celor 20 societăți studențești, în vederea marei manifestații naționale care are loc Duminecă la Iași.

In lipsa d-lui rector Bratu (care se află la București, luând parte la desbaterile Senatului), delegații au fost primiți de către domnul secretar general al Universității dr. Gh. Botez cărora le-a comunicat dorința exprimată în scris de către domnul rector Bratu, ca studențimea ieșană să ia parte in corpore la manifestația de Duminecă. D. rector a insistat ca să fie reprezentate toate curentele studențești.

D. Bratu so ind mâni Sâmbătă la Iași, d-sa dimpreună cu studenții, va fixa lista cuvântătorilor studenți.

x Toți membrii *blocului pensionarilor* din Iași vor lua parte la marea manifestație de solidaritate românească ce va avea loc Duminică 18 Dec. 1932.

D. maior Constandachi este delegatul Comitetului de a vorbi în intrunirea dela Sala Sidoli, în numele pensionarilor.

x Inaintea comisiunei compusă din d-nii prof. E. Radu, I. Bălteanu și V. Troteanu și-a susținut cu succes teza de doctorat în medicină și chirurgie d. A. Weissman, tratând despre „Contribuțiuni la studiul colecistografiei".

Tânărul medic a fost elogiat de membrii juriului, obținând nota 10.

x După cum am anunțat, mâine Sâmbătă 17 Dec. ora 8 seara, va avea loc in localul *Liceului Internat* o mare serbare organizată de elevii liceului.

Intreaga elită a Iașului și-a dat întâlnire la aceasta tradițională serbare.

DE INCHIRIAT imediat 2 camere, magazie de lemne, în curtea bisericei Sf. Nicolai din str. Vasile Conta 32 lângă Tufli. Se pot inchiria prin bună învoială sau prin oferte ce se vor adresa Epitropiei Bisericei Cuvioasa Paraschiva din str. Păcurari 6.

Azi la Cinema Gheltzer

Viena Dansează

urmare la

Dunărea Albastră

cu LYA MARA și TOM MIX

Salvatorul Morții

DOCTOR

I. M. Silberstein

dela Facultatea de Medicină din Napoli

Tratează bolile Genito-Urinare (Venerice) de Rinichi și Interne

Zilnic dela 10—12 a. m. și 3—7 d. a. în str. Lăpușneanu 28 Intrarea prin str. Banu No. 1

DOCTOR

M. MATASARU

Specializat la Paris—fost asistent de spital la Paris

Boli Interne; INIMA, PLĂMÂNI

și tratamentul tuberculozei pulmonare cu Pneumatorax artificial

Str. Mârzescu 16 (parter)

Cons. 9—10 a. m. și 3—6 p.m.

DOCTOR

Corneliu Stoian

și-a reluat consultațiile

Genito - urinare, sifilis, venerice

Consultații 4—7

strada I. C. Brătianu No. 58

ULTIMA ORĂ

Dificultăţile crizei politice franceze

Curentul anti-francez creşte în America

Paris 16.— Personalităţile politice care au fost consultate ieri de preşedintele Lebrun, au recomandat unanim pe d. Herriot pentru reconstituirea cabinetului. Cercurile politice sânt convinse că numai d-sa ar putea conduce astăzi, în modul cel mai favorabil, destinele Franţei.

Insă d. Herriot nu vrea să primească. Aseară, preşedintele republicei i-a dat însărcinarea, dar d. Herriot a refuzat.

Ceilalţi fruntaşi radical-socialişti hezită deasemeni să primească sarcina guvernării. Şi deaceea se prevede o prelungire a crizei politice.

Atitudinea Americei

Paris 16 — Agenţia Havas află din Washington că guvernul Statelor-Unite va constata oficial refuzul Franţei de a plăti, însă nu va recurge la nicio măsură de represalii. Zvonul cum că ambasadorul american din Paris va fi rechemat, nu-i deloc serios.

*

„Petit Parisien" primeşte ştirea că agitaţiile anti-franceze sporesc în America.

Refuzul Franţei de a plăti înseamnă desfiinţarea datoriilor de război, — fapt care va avea consecinţe economice care se vor resimţi şi în Europa.

Dealtfel, sânt indicii sigure că nici Anglia nu va mai plăti rata din Iulie viitor. De aceea cercurile politice americane îndeamnă guvernul din Washington că convoace urgent o conferinţă a datoriilor.

America şi Sovietele

Washington 16. — In comisia afacerilor externe, senatorul Borah a cerut ca America să recunoască regimul sovietic din Rusia,—lucru necesar în urma încheerii pactului ruso-francez.

Prin reluarea raporturilor diplomatice, se vor intensifica şi legăturile comerciale ruso-americane, ceiace ar diminua criza şi şomajul din Statele-Unite.

O nouă crimă

pe străzile Sofiei

Sofia 16.—Macedoneanul protogherist Cristu Ceganck, a fost asasinat aseară în stradă, de 4 revoluţionari macedoneni.

Cinematograf din Bucureşti

distrus de foc

Bucureşti 16. — Astă noapte, un incendiu puternic a izbucnit la cinematograful de vară „Lucifer" din calea Calaraşi 117.

Focul a pornit dela baraca unui cizmar unde căzuse pe jos o lampă cu petrol. Baraca, grădina de cinematograf şi un depozit de lemne, au ars în întregime. Pagubele sînt mari.

Scandal politic în Bulgaria

Un ministru acuzat de mită

Sofia 16.— La o consfătuire a majorităţilor parlamentare, s'a examinat situaţia ministrului de justiţie d. Verbanov, acuzat că a luat mită pentru a pune în libertate nişte deţinuţi.

Membrii majorităţii au declarat că vor vota în Sobranie moţiunea de neîncredere în d. Verbanov, cerând eliminarea lui din guvern.

S'a numit o comisie, prezidată de primul-ministru Muşanov, pentru examinarea cazului.

UNELE CERCURI ARDELENE CRED

că guvernul se va retrage încurând

Făcându-se ecoul unor cercuri ardelene, ziarul „Uj Kelet" (Cluj) publică următoarea notă interesante:

„Iniţiaţii" cred a şti că partidul naţional ţărănesc se pregăteşte să se retragă. Succesul obţinut în alegerile comunale i-ar servi în opoziţie ca un fel de ariergardă.

„De ce a amânat guvernul votarea bugetului?" — întreabă iniţiaţii, şi tot ei răspund imediat: — Pentrucă nu vor să obligе partidul la împlinirea unui rol atât de ingrat. Să-l voteze alţii. Să reducă alţii salariile şi tot alţii să concedieze miile de funcţionari...

— Dece au amânat tratativele cu Geneva?

Răspunsul în general este acelaş: — Acceptarea condiţiunilor experţilor ar diminua mult popularitatea guvernului.

„Faţă de toate astea guvernul găseşte urgent necesară modificarea legii electorale. Legea va fi de aşa manieră încât să asigure guvernului o opoziţie plăcută şi liniştită. Astfel se vorbeşte..."

x Cu **DALIN** trece durerea. Dalin nu dă greş! Aveţi încredere şi Dalin vă satisface imediat şi pe deplin. Depozit Farmacia Dr. Beceanu.

D. Vaida în audienţă

LA REGE

Agitaţie în lumea politică

Bucureşti 16 — D. Al. Vaida a sosit ieri la Braşov, iar aseară la 11 şi jum. a venit în Bucureşti.

Fostul prim-ministru va fi primit astăzi în audienţă de Rege şi reţinut la dejun.

Unele cercuri cred că Regele voeşte să se informeze despre noile situţiuni internaţionale. In acest scop vor urma şi alte audienţe la Palat.

*

Aseară circulau zvonuri pesimiste, chiar în cercurile guvernamentale.

Se apreciază că dificultăţile de ordin intern şi extern, precum şi unele neînţelegeri din sinul guvernului, creiază o stare de lucruri care-i gata a determina schimbări politice importante.

Un memoriu liberal

Aseară, s'a întrunit acasă la d. Bratianu, o comisiune a partidului liberal, care întocmeşte un memoriu asupra situaţiei politice şi economice, — memoriu care va fi prezintat Regelui, după cererea însăşi a Suveranului.

D. Goga însănătoşit

D. Octavian Goga este complect vindecat în urma operaţiei de apendicită, şi va părăsi sanatorul Duminecă, cel mai târziu.

Alegere semnificativă

In com. Dobreşti (Muscel) vechi leagăn politic al d-lui Mihalache, s'a făcut ieri alegerea comunală, însă naţional-ţărăniştii au intrunit numai 135 voturi, pe când lista partizanilor d-lui Gr. Iunian a obţinut 139 voturi.

UN SENATOR JEFUIT

în trenul Bucureşti-Braşov

Bucureşti 16.— De câteva zile, o bandă de hoţi operează cu mare îndrăzneală în trenurile de pe linia Bucureşti-Braşov.

Ieri, senatorul Andrei Mathis plecase spre Ardeal, în tovărăşia contelui Lazăr Dionisie.

D. Dionosie s'a dat jos la Dârste, iar senatorul s'a culcat. Peste puţin timp, d. Mathis s'a trezit şi a constatat că i-a dispărut portofelul cu 10.000 lei şi diverse acte însemnate.

*

Pe aceiaş linie, a fost jefuit comerciantul Leon Derman, de valută străină în valoare de 140 mii lei; funcţionarul Frikental de 40 mii lei şi alţi călători.

Poliţia a luat întinse măsuri de pază.

Funcţionari poştali judecaţi pentru spionaj

la Consiliul de Război din Iaşi

La Consiliul de război au început azi dimineaţă desbaterile unui alt proces de spionaj în favoarea sovietilor.

Inculpaţii sunt: Tamara Mardare funcţionară la prefectura Hotin, Ilarion Mardare funcţionar la poştă din Hotin; Efrem Dutco funcţionar la poşta centrală Bucureşti, Ana Mardare, Mihai Macarovschi şi alţii. In total sunt 14 inculpaţi deţinuţi toţi la închisoarea militară din localitate.

Ei sunt acuzaţi de a fi furnizat agenţiei de spionaj G. P. U. din Kamenet-Podolschi, informaţiuni dăunătoare intereselor noastre de stat.

E se mai ocupau cu furnizarea paşapoartelor de liberă petrecere în ţară, diferiţilor curieri sovietici.

*

Consiliul este prezidat de d. colonel Ionescu.

Pe banca apărării d-nii P. Pogonat, Sehre bar, Popovici şi Budac.

Acuzarea este susţinută de d. comisar regal căpitan Otto Tvers.

Printr'o însufleţită pledoarie d. Pogonat arată că inculpaţii n'ar fi comis delictul de spionaj şi cere să i se admite probe cu acte şi cu martori.

D. comisari regal susţine că există probe suficiente şi cere ca inculpaţii să fie judecaţi conform noului legi în contra spionajului.

Mai vorbesc d-nii Schraiber şi Popovici cari contrazic textul ordonanţei definitive.

Apărarea susţine că aceştia n'ar fi furnizat de cât câteva exemplare din ziarul „Universul", fapt care nu prezintă delictul de spionaj.

D. comisar regal cere unirea incidentelor cu fondul şi în consecinţă judecarea procesului.

Procesul a rămas în continuare după amiază. *D. Zelea*

REZULTATUL GENERAL

IN JUD. IAŞI

AL ALEGERILOR COMUNALE

Astăzi s'au totalizat la prefectura de judeţ rezultatele alegerilor comunale care s'au terminat ieri.

S'au efectuat alegeri în 54 comune, iar în celelalte au fost declarate alese listele guvernamentale, din lipsă de contracandidaţi.

Naţional-ţărăniştii au obţinut toate primariatele, în afară de Golăeşti unde a fost ales candidatul georgist, şi Tomeşti unde a reuşit un ducist.

S'au prezentat la vot 23,197 alegători, din totalul de 29.834 votanţi înscrişi în listele electorale. Participarea numerică a fost deci destul de mare, peste 80 la sută.

In total *naţional-ţărăniştii* au obţinut 12,962 voturi, atribuindu-li-se 387 mandate de consilieri.

Duciştii au candidat numai în 41 comune, căpătând 1566 voturi şi 118 consilieri.

Georgiştii au pus liste în 20 comune, obţinând 2475 voturi şi 51 mandate în consiliu.

Naţional-ţărăniştii dezidenţi au candidat în 16 comune obţinând 1343 voturi şi 27 consilieri.

Cuziştii, care au pus liste numai în 3 comune, au câştigat 8 mandate de Consilieri pentru 345 voturi.

Şi însfârşit listele *gospodăreşti*, din 4 comune din judeţ, au obţinut 475 voturi, atribuindu-li-se 4 mandate.

*

La comitetul local de revizuire au fost contestate alegerile din Cotnari, Prigoreni şi Roşcani. Contestaţiile vor fi judecate la 20 Decembrie şi 10 Ianuarie 1933.

Al. Nestor

x **Contra durerilor musculare** şi articulare, reumatice, sau gutoase, cereţi **Franzbranntwein Mentoformic Dr. Rătianu** aprobat de Cons. Sanitar Superior. Depozit Farmacia Dr. Rătianu Iaşi str. Cuza Vodă 48. Marcă depusă.

INFORMAŢIUNI

x Notificările hotărâte în ultima întrunire dela cercul didactic, se vor face în ce priveşte pe profesorii secundari chiar în cursul acestei săptămâni. Formularele tipărite au fost distribuite şi urmează numai să fie semnate.

In ceiace priveşte corpul didactic primar, formalităţile vor suferi o mică întârziere.

Va avea loc o consfătuire, pe care d. Chiriescu, preşedintele asociaţiei învăţătorilor, o crede necesară, pentru a consulta pe toţi colegii şi a se lua o hotărâre de comun acord.

x *La Cernăuţi* s'a aşternut o iarnă aspră. De cîteva zile ninge fără contenire. Zăpada atinge în unele locuri jumătate de metru. Termometrul inregistrează 12—15 grade sub zero.

x *Pregătiţi din vreme pachetele cu haine şi alimente, pentru „Caravana Miiosteniei".*

x *Conferinţă* — Duminică 18 cor., ora 6 p. m., în sala Camerii de Comerţ, va conferenţia d. dr. Corneliu Gancevici, tratând subiectul: „Cum să ne ferim de tuberculoză".

Vor urma declamaţii, lectură şi muzică.

x Marele transport de cafele ce s'au pus în vânzare pentru sărbători la „MOCA" întrece în calitate tot ce s'a adus până acum la Iaşi.

x OFICII POŞTALE — Am relatat că direcţia locală a poştelor a hotărât înfiinţarea unor oficii poştale în diferite puncte ale oraşului. Cum localul dela palatul de justiţie nu era la îndemâna publicului, oficiul a fost mutat în str. A. Panu colţ cu str. Pomir.

Un asemenea oficiu se va înfiinţa în Tg.-Cucului şi probabil în Păcurari şi Podu-Roş.

x Invitat de „Casele Naţionale" din Vaslui, Dl. in. Cezar Gr. Cristea va conferenţia Duminică 18 c. d. m. în sala teatrului judeţiao Vaslui despre: „N. Grigorescu şi B. P. Haşdeu-comemorativi".

x La şcoala normală „Vasile Lupu" s'au început astăzi examenele de definitivat ale învăţătorilor. S'au prezintat 120 candidaţi.

x Duminică are loc primul festival dat de societatea „Vasile Alexandri" a elevilor Gimnaziului Alexandru cel Bun, la Ateneul Nicolina. Se vor prezenta Datinele de Crăciun.

ORA 3

Regele e bolnav

Cu toate acestea va primi azi în audienţă pe d. Vaida

Buc. 16.— D. Vaida a avut azi dimineaţă întrevederi cu d-nii Maniu şi Gafencu. Apoi a cerut audienţă urgentă la Palat. I s'a răspuns însă că Regele, serios răcit la vînătoare, nu poate părăsi patul.

D. Maniu a fost apoi chemat la Palat şi a vorbit cu suveranul care se află în pat. Aflând că e vorba de evenimente importante, Regele a hotărât să primească astăzi după amează pe d. Vaida-Voevod.

Plata salariilor, la 20 Decembre

Buc. 16.—Ministerul de finanţe a hotărît ca plata salariilor pe Decembre să se facă înainte de serbătorile Crăciunului. In ziua de 20 a lunei se vor achita salariile pe Decembre în toată ţara.

Puternic incendiu

la un liceu de fete din Bucureşti

Bucureşti 16.—Astăzi dimineaţă un violent incendiu a izbucnit la liceul de fete „Nicolaie Filipescu" din Calea Victoriei 140.

Fumul a pătruns în toate clasele în timpul cursurilor. S'a produs o panică extraordinară. Mai multe eleve au sărit pe ferestre căpătând leziuni.

Imediat au sosit două posturi de pompieri, care după câteva ore de muncă au reuşit să stingă focul. Toate lucrurile elevelor au fost nimicite de flăcări. Cauzele incendiului încă nu se cunosc.

DIVERSE

Buc. 16 — Azi dimineaţă a avut loc şedinţa plenară a Uniunii Camerelor de comerţ. D-nii Madgearu şi Lugoşanu au promis că vor lua prin legi speciale măsuri serioase pentru îmbunătăţirea comerţului şi industriei.

— D. Titulescu pleacă mâne la Belgrad, unde are loc conferinţa Micii-Antante. De acolo d. Titulescu se va duce la Paris.

— Luni d. Lugoşanu va pleca la Geneva pentru a intreprinde tratative cu creditorii strein.

INFORMAŢIUNI

x **Apa de-i contaminată**
Dac'o bei, te-nbolnăveşti.
Chiar de ar fi javelizată
Poţi cu vin s'o înlocuieşti
E mai sigur.
Şi vin bun, dulceag uşor,
Chiar cu preţ mai eftior
Cumpăraţi la Fr. Pogor.

x **Un rezultat semnificativ.** La alegerile de primar din Ţiganaşi s'a obţinut următorul rezultat interesant:

Duciştii 153 voturi; Guvernul 233 şi Georgiştii 64 voturi. A fost ales primar guvernamental.

La alegerile pentru consiliu voturile au fost astfel repartizate:

Duciştii 143 voturi; Guvernul 235 şi Georgiştii 64 voturi. S'au ales 7 consilieri guvernamentali şi 5 duciştii.

Ţiganaşii fusese până acum cel mai tare sector georgist, condus personal de d. Toma.

x Aseară d. Emil Niţescu directorul regiunii c. f. r. a plecat la Chişinău, în vederea introducerii automotoarelor pe această linie.

x Harta bogăţiilor subsolului României a apărut şi se află expusă la **„Cartea Românească"**. Preţul lei 500.

DE INCHIRIAT două camere şi bucătărie în imob. din Iaşi str. V. Conta 6 (apartamentul fost ocupat de P. Neculau (liber acum. Informaţiuni: avocat I. Serafimi str. Sf. Sava No. 15.

DOCTOR **M. HELD**
BOLI INTERNE
Genito-Urinare, Sifilis, Diatermie, Raze Ultra-Violete Tratamentul varicelor prin injecţiuni sclerozante (Sicard)
Analize de sînge şi microscopice
Reducere pentru funcţionari şi muncitori
Consutalţii şi tratamente
8 11 a. m., 2-5 şi 7-8 p. m.
str. Anastasie Panu 22 etaj

Epitropia Generală a Casei Spitalelor şi Ospiciilor Sf. Spiridon din Iaşi

ANUNCIU

Se aduce la cunoştinţa celor interesaţi că, în ziua de 17 Decembrie a.c. orel 11 dimineaţa se va vinde prin licitaţie publică orală în curtea Spitalului Central din Iaşi, un număr de 7 cai proprietatea Epitropiei scoşi din serviciu. Licitaţia se va face pe bani gata.

DOCTORUL
Ovidiu Cordescu
consultă zilnic pentru boli de
Nas, gât şi urechi
dela 4—7 p. m.
în str. Mârzescu No. 16

DOCTOR
SOLO SCHREIFEL
Boli interne, Boli de piele. venerice-syfilis
Raze Ultra-Violete, Diathermie Microscopie, Analize de sînge
Consultaţii 8—11 ; 2—9
Dumineca, numai dimineaţa
str. Anastasie Panu No. 70
(vis-a-vis de Palatul Adt.v)

PRIMARIA MUNICIPIULUI IAŞI

Ordonanţă

No. 40007 din 13 Dec. 1932

Noi Petru Bogdan, Primar al Municipiului Iaşi în conformitate cu avizul Consiliului de igienă a oraşului din 15 Februarie 1932, cu avizul No. 444 | 1932 a comisiunei sanitarităţei şi higienei industriale de pe lângă Ministerul Muncii, Sănătăţii şi Ocrotirelor Sociale şi cu regulamentul pentru controlul alimentelor şi băuturilor votat de Consiliul Municipal la 9 Noembrie 1932 prin care s'a hotărât a se interzice cu desăvârşire intrebuinţarea gheţei naturale în toate localurile de fabricare şi consum pentru răcirea alimentelor şi băuturilor deoarece această ghiaţă prin felul provenienţei ei constituie o primejdie pentru sănătatea publicului şi ori cum s'ar întrebuinţa nu poate prezinta garanţii de apărarea sănătăţei publice. Pentru considerentele de mai sus pe baza art. 160 din legea pentru organizarea administraţiunii locale, ORDONAM: Se interzice în tot cuprinsul oraşului Iaşi întrebuinţarea gheţei naturale în toate localurile de fabricare şi consum a alimentelor şi băuturilor, vinderea ei în comerţ, punerea în consumaţie cât şi depozitarea ei în gheţăriî, magazii, beciuri, zimnice etc. Distribuţia şi intrebuinţarea gheţei artificiale se va face în conformitate cu dispoziţiunile legei şi regulamentului sanitar.

Organele sanitare, veterinare, administrative şi poliţieneşti sunt insarcinate cu aducerea la îndeplinire a măsurilor prevăzute în prezenta ordonanţă şi sunt în drept a confisca şi denatura alimentele şi băuturile răcite cu ghiaţă naturală: denaturând şi ghiaţa naturală găsită în acele localuri.

Contravenienţilor li se vor dresa procese verbale de către organele prevăzute mai sus şi vor fi trimişi în judecată conf. legei sanitare şi regulamentelor prevăzute pentru controlul alimentelor şi reprimarea fraudelor.

Dată astăzi 13 Decembrie 1932.

Primar P. Bogdan

Medic şef al oraşului
Dr. Bulău

Secretar General, O. Breviman

x Doctorul **BRENER** *specialist mamoş*, **boli de femei**, consultaţii de la 2 până la 4 p. m.

ANUL XXIX No. 7698

6 pagini 3 lei

DUMINICA 18 DECEMBRIE 1932

ABONAMENTE
Lei 1000 . . .
"
"
A
IAŞI.- LAPUŞNEANU 37

Fundaţiunea „Regele Ferdinand I"
Bucureşti
Str. Ştirbei Vodă 3
(Adm. Dom. Coroanei)

OPINIA

ZIAR POLITIC COTIDIAN

BON No. 32
PREMIILE GRATUITE ALE ZIARULUI OPINIA

IDEI ŞI FAPTE

REORGANIZAREA SISTEMULUI FISCAL

Comentând deciziunea ministrului de finanţe de a se proceda de urgenţă la revizuirea impozitului pe cifra de afaceri şi a celui pe lux, un ziar se întreabă printre altele, dacă în condiţiunile dezastruoase de azi, în plină criză, în plină stagnare a comerţului şi industriei, se mai fac oare afaceri şi se mai practică îndeobşte luxul.

Intrebarea aceasta ironică şi în aparenţă justă implică totuşi un răspuns afirmativ. Da; şi pe vremurile astea da pomină se mai încheie sute şi mii de afaceri rentabile şi se mai practică un lux exorbitant. Pentrucă nu trebue să se uite că pe la noi, populaţia rurală şi sărăcimea oraşelor — nu s'au numărat nicicând printe consumatorii cei buni. Restul, marea majoritate a populaţiei oraşeneşti se comportă azi, întocmai ca şi eri: consumă, petrece, practică luxul. Cu o singură deosebire, că înainte vreme se cheltuia ceiace se câştigă, iar în prezent se cheltueşte ceiace se... împrumută.

Dar se cheltueşte, se face afaceri, se trăeşte, se petrece chiar. Şi dacă statul nu vrea în ruptul capului să-şi restrângă serios cheltuelile, apoi atenţia fiscului trebue să se îndrepte în primul rând asupra luxului şi afacerilor.

Dar aici se cuvine să reproducem şi să ne însuşim totodată părerea că titularul dela departamentul finanţelor trebue să fie un îndrăzneţ, un dictator (fireşte unul înţelept), căruia puţin îl va păsa de părerea „patrioţilor integrali", a acelora care nu vor să-şi achite birurile şi ţin morţiş la vechiul şi balcanicul sistem.

Dacă d. Madgearu e sincer şi animat de dorinţa de a reorganiza odată temeinic serviciile fiscale de constatare, percepere şi control — căci aici tocmai rezidă răul cel mare—el va trebui să taie în carnea vie, mai întâi a fiscalilor de toate gradele, urmând ca aceştia să-şi verse în fine necazurile acolo unde trebue, pe spinarea şi în contul celor care trăiesc bine şi câştigă mult.

Povestea cu reorganizarea sistemului fiscal e însă atât de veche! Atâţia miniştrii de finanţe au promis solemn că o vor înfăptui! Din făgăduinţele tuturor ţara oropsită s'a ales cu atâtea deziluzii în plus, — încât nu mai vine nimănui să creadă că tocmai d. Madgearu va avea curajul civic de a recurge la măsuri eroice.

Şi totuşi viaţa le reclamă cu insistenţă, azi mai mult ca oricând. Intregul popor e convins că numai o aşezare dreaptă a impozitelor, ar mai putea contribui la dezlegarea penibilei probleme: milioanele de cetăţeni se rup plătind la biruri, iar statul nu se alege decât cu ponoase?

Pe când, aşa dar, o trecere energică la fapte concrete? Pe când reorganizarea complectă a serviciilor de constatare, percepere şi control? Pe când o aşezare democratică a dărilor? Pe când votarea şi aplicarea unei legi severe contra defraudatorilor, sperţarilor, traficanţilor de influenţă?

I. L. BASARABEANU

Actualităţi politice

CONTINGENTAREA importului...şi afacerilor!

Ştiţi că d. Madgearu a avut „un mare succes" la conferinţa dela Stresa unde s'au preconizat tarife preferenţiale, măsuri de libertate vamală etc.

Şi deocamdată, se aplică grele taxe prohibiţioniste şi severe restricţii vamale!

In acest sens, se limitează şi la noi importul, privind toate statele străine (inclusiv şi cele prietene şi aliate). Recunoaştem, măsura era necesară, în unele limite; fiindcă situaţia noastră economică nu ne mai permitea luxul de a ţi debuşeu pentru plasarea tuturor fleacurilor somptuoase din Apus.

Ne temem însă că măsura nu va fi aplicată cu chibzuială; se vor permite fleacurile şi se vor opri lucrurile necesare, — ajutându-se la scumpirea vieţii obşteşti.

Contingentarea, presupune „autorizaţii", sau „permise" de import.

Ah, permisele! Vă aminiţi de rolul lor în învârtelile şi stăruinţele veroase? Iată, o sursă straşnică de afaceri pentru samsarii regimului.

In sărăcia de astăzi, cam secaseră sursele traficului de influenţă. A venit acum contingentarea; şi va fi o adevărată contingentare.. a afacerilor! Că doar ne cunoaştem oamenii...

X.

Răzbunarea unei eleve

Un liceu otrăvit

La un liceu din Dresda (Germania) s'a înregistrat un caz puţin obişnuit.

O elevă Müller, în etate de 9 ani, fiind pedepsită de directoare, a hotărât să-şi răzbune pe întreaga şcoală. Fetiţa a reuşit să se strecoare în bucătăria liceului, unde a turnat — într'un moment de neatenţie a personalului—cinci pachete cu şoricioacă în toate vasele cu mâncare. Cum şoricioaica conţine arsenic, care e o otravă puternică, rezultatul a fost că directoarea, profesoarele şi toate elevele interne, după ce au consumat bucatele, au fost transportate la spital.

Norocul este că faţă de cantitatea mare de mâncare, doza de otravă a rămas neputincioasă. Totuş persoanele sânt destul de serios intoxicate. Se înţelege că mica elevă răzbunătoare îşi va primi lecţia cuvenită!..

„OPINIA" LITERARĂ ŞI ARTISTICĂ

Vorbe...

Cum se vorbeşte!..

Nu-i desigur pentru nimeni o surpriză „vocabularul" utilizat adesea în şedinţele parlamentului nostru. Insultele, invectivele şi cuvinte ca: idiot, pungaş, şperţar, infam, etc. nu sânt o raritate. Vorbe ca: minciunos, hipocrit, necorect şi altele, trec aproape neobservate, într'atât de banale au ajuns.

Acum câteva zile un ministru a strigat unui deputat: „eşti o nulitate patentă". Deputatul i-a răspuns prompt: „eşti un excroc patent". Şi ştiţi cum s'a terminat cazul? Prin consacrata formulă „regretăm incidentul". Parcă nu s'au încrucişat vorbe profund jignitoare; parcă n'a fost nimic!

Aşa dar, se poate „legifera" sistemul. Poţi înjura cum şi cât îţi place; poţi spune cuiva: „eşti un şarlatan, un potlogar, un escroc nerusinat; înşeli lumea; fraudezi statul, furi ca în codru"... şi aşa mai departe. Iar apoi, candid şi senin, declari: „retrag cuvintele şi regret incidentul"...

Nu-i aşa, e un sistem cât se poate de original şi de comod? Deocamdată se practică numai în parlament. Să sperăm însă că se va răspândi repede dela un capăt la celălalt al ţării...

I. b.

...şi fapte

La teatru

Levy se duce la teatru cu fiul său Calman. Pentru economie, tatăl a cumpărat pentru el un bilet în stal şi pentru băeat un bilet la balcon.

In timpul spectacolului, Levy îl zăreşte pe copil cum se apleacă peste balustrada balconului, pentru a vedea mai bine ce se joacă pe scenă. Tatăl, speriat, strigă băeatului:

— Calman, ia seama să nu cazi, că aicea jos e mai scump!..

Diferite ştiri

— Am relatat că firma de cinema „Metro-Goldwyn" din Hollywood preocetase un film senzaţional jucat de cei mai mari comici: Charlie Chaplin, Malek, Harold Lloyd, Monty Banks, Fatty etc. Proectul însă nu s'a putut

(Continuarea în pagina II-a)

CRIZA POLITICA DIN FRANŢA

D. Herriot ţinând ultimul discurs în Camera franceză, înainte de a demisiona.

In clişeul alăturat: d. Deladier, unul dintre cei indicaţi pentru formarea noului guvern francez.

Deocamdată criza politică încă n'a putut fi soluţionată, deoarece părerile în partidul radical-socialist sânt foarte împărţite. Unii sânt alături de d. Herriot; alţii însă se pronunţă categoric contra achitării datoriilor către America. In asemenea condiţiuni criza de guvern tinde să se prelungească.

Ex-Kaiserul şi Zeppelinul

O dorinţă a fostului împărat respinsă

După cum anunţă un ziar german de stânga, ex-Kaiserul Wilhelm a trimes dela Doorn o scrisoare către uzinele din Friedrichshafen, exprimindu-şi dorinţa de a lua parte la o călătorie a Zeppelinului peste ocean. Răspunsul n'a putut fi dat decât după câteva zile, în care timp au fost consultate autorităţile superioare.

In scrisoarea de răspuns se arată fostului împărat că nu este acum momentul de a întreprinde un voiaj cu Zeppelinul, întrucât faptul ar putea da loc la interpretări penibile. Dacă dirijabilul n'ar pleca şi n'ar sosi pe teritoriu german, atunci dorinţa ex-Kaiserului ar putea fi îndeplinită.

Charlie Chaplin

va întreprinde un mare turneu

Un ziarist american, care a reuşit să obţină o convorbire de la Charlie Chaplin, a aflat următoarele dela celebrul actor:

—„Ultimele călătorii pe care le-am făcut, mi-au dat pasiunea vagabondajului. Am înţeles că lumea trebuie cunoscută, trebuie văzută. Numai aşa poţi şti ce este viaţa, ce sînt oamenii.

„Traiul izolat la un singur oraş, sau chiar la o singură ţară, e lipsit de varietatea, de amalgamul, de abondenţa de linii, forme şi imagini, care sînt cuprinse în toată lumea. Deaceia proectez un nou şi mare voiaj. Vreau să să colind întreg pămîntul, pentru ca cel puţin să am mingîierea că n'am trăit într'o lume pe care n'am cunoscut-o".

După cum se înţelege, Charlie Chaplin vrea să viziteze toate continentele şi cît mai multe ţări.

DIN TOATA LUMEA

O sinucidere în aeroplan.— In avionul de curse Washington-Detroit s'a înregistrat o dramă neobişnuită.

La un moment dat în timpul zborului, unul dintre pasageri, anume Edward Brook, în etate de 36 ani, a scos un revolver şi şi-a tras un glonte în cap. Sinucigaşul a căzut mort pe loc.

Se înţelege panica produsă printre ceilalţi pasageri. Când avionul a ajuns la Detroit, s'au întreprins imediat cercetări, dar nu s'a putut afla cauza actului disperat.

Peste ocean cazul a provocat senzaţie, fiind prima sinucidere... în văzduh.

*

23 ani cu o monetă în stomac.—Un caz într'adevăr curios se citează din Londra. Acolo a încetat din viaţă acum câteva zile un oarecare Edmund Gruber, de origină germană. Fiind bănuiţi că ar fi vorba de o otrăvire, s'a procedat la facerea autopsiei.

In organele interne nu s'a găsit nicio urmă de otravă. In schimb s'a descoperit altceva mai surprinzător: o monetă mică de aur din cele care circulau demult în Anglia.

Mama defunctului a putut explica faptul. Acum 23 ani, când Edmund era un copil de 8 ani, jucându-se între dinţi cu o monetă, a înghiţit-o. Imediat băeatul a fost dus la un medic, care şi-a exprimat speranţa că banul va fi evacuat dela sine, fără nicio intervenţie chirurgicală. A trecut câtva timp şi copilul era perfect sănătos. Părinţii credeau că moneta a fost expulzată din abdomen.

Abea acum însă s'a descoperit că banul a stat în stomac peste două decenii. Moneta se plasase într'un loc inofensiv şi fiind de aur veritabil n'a fost atacată de agenţii chimici. Astfel omul a putut trăi cu banul în pântec, până când destinul i-a fixat data morţii.

*

Proces pentru o înţepătură.—Un proces interesant s'a judecat la Berlin. Iată faptele:

Acum câtva timp d-na Alma Dorter, aşezându-se pe scaun într'un restaurant, a simţit o împunsătură ascuţită. Pe scaun era un ac aşezat cu vârful în sus, parcă înadins pentru a înţepa pe cel ce se aşează.

Clienta, scandalizată, a dat în judecată pe proprietarul localului. Şi acesta a fost condamnat la despăgubiri, nu pentru înţepătură, ci pentru faptul că acul a rupt în loc gingaş rochia doamnei!..

*

Căsător i cu contracte.— Am relatat că la New York o profesoară a creiat o ligă de femei, care s'au înţeles să ceară viitorilor bărbaţi un contract pre-matrimonial cu obligaţiuni de a le cumpăra în fiecare sezon atâtea pălării, atâtea rochii, pantofi, etc...

Replica n'a întârziat să se arate. Şi astfel se anunţă acum că tot la New York a luat fiinţă o contra-ligă. Un grup de bărbaţi a format o societate, care a întocmit următorul tip de contract pentru viitoarele neveste: „Subsemnata (urmează numele) mă oblig să nu cer soţului meu decât două rochii, trei perechi pantofi, un palton şi două pălării pe an. Deasemenea voiu face cele mai minime cheltuieli pentru gospodărie" (urmează semnătura).

Rămâne de văzut acum care din cele două ligi va învinge!..

Minunile tehnicei

Aburi de vânzare

Instalaţiile formidabile din America

pentru încălzitul central

Este ştiut de mulţi că în orice oraş mare din lume, în special în America, multe se află sub pavajul străzei. Avem cabluri electrice, de telefon şi telegraf, conducte pentru apă şi gaz de luminat, metrouri, canaluri de scurgere etc. Insă multă lume nu ştie că se află şi o altă utilitate publică a cărei afacere curioasă constă în a oferi „aburi" de vânzare cu kilogramul. In New-York, Chicago, Cleveland, Detroit şi alte oraşe mai mici, aceşti aburi sunt transmişi cu o viteză de 4800 km. pe minută, ca să încălzească locuinţele omeneşti.

In Europa se vorbeşte despre o clădire având „încălzitul central" ca să dea ideia că sobele au fost înlocuite printr'un cazan de obiceiu instalat în subsolul casei. Incălzitul central care se desvoltă în America, n'are nevoie de astfel de cazane aşezate în pivniţele caselor, după cum în Europa nu-i nevoie de sobe. Căldura este produsă într'un loc anumit, de unde se transmite la clădirile abonate din oraş.

Aceşti aburi pe lângă încălzitul clădirei, mai sunt întrebuinţaţi în spălătorii, dau putere necesară pentru mersul ascensoarelor, pompelor, luminei electrice şi chiar la preparatul mâncărei în multe restaurante.

O astfel de uzină care produce aceşti aburi e „New York Steam Corp" din oraşul New-York, care poate evapora 1200 tone de apă într'o oră. S'ar putea face un lac respectabil cu cantitatea aceasta de apă. In orice zi friguroasă în timpul iernei, dacă această uzină ar da drumul deodată întregei producţii de aburi într'o conductă cu un diametru de 30 cm. la o presiune de 3/4 kgr., (presiune întrebuinţată la încălzitul unei clădirei) conducta s'ar umple pe o distanţă până la lună şi încă trei sferturi pe atâta dincolo de lună.

Primul care a conceput ideia încălzitului central American a fost Wallace Andrews în 1880. Dar atunci New-Yorkezii au râs de el, făcându-l nebun, căci o explozie era deajuns ca străzile şi casele să fie aruncate în aer. Acum însă eficacitatea distribuţiei aburilor s'a mărit, clădirile la fel iar la rândul ei şi increderea în astfel de instalaţii.

Ca să produci aburi, e un lucru; însă transportarea lor e alt lucru.

O conductă pentru aburi cu diametru de 30 sau 60 cm. trebuie să fie acoperită cu o cantitate mare de insulaţie pus într'o altă conductă de beton sau ţiglă,

(Continuarea în pagina II-a)

Tribuna liberă

Câteva lămuriri în jurul unor incidente şi agitaţii

Cazul cu icoana Sf. Mina

de P. GR. VASILIU

Primim:

Incă din luna Martie anul 1931, I. P. S. S. mitropolitul Pimen, printr'o adresă trimisă epitropilor bisericii Sf. Andrei din localitate, le face cunoscut acestora dispoziţia sa de a ridica icoana făcătoare de minuni a Sf. Mina dela biserica Sf. Andrei, unde se află de îndelungată vreme, spre a fi dusă la biserica Sf. Neculai Domnesc. Adresa motiva dispoziţia luată, arătând că icoana Sf. Mina aparţine bisericii Sf. Neculai Domnesc şi a fost numai împrumutată bisericii Sf. Andrei.

Consiliul parohial şi epitropii bisericii Sf. Andrei au refuzat însă să execute dispoziţia aceasta, pe care au găsit o arbitrară.

S'a întocmit atunci un proces verbal cu argumente şi precizări care a fost înaintat I. P. S. S. Mitropolitului, iar o delegaţie a epitropilor, consiliarilor parohiali şi enoriaşilor bisericii s'a prezentat înaintea lui Chiriarh, arătând că starea legală şi de fapt în care se găseşte icoana Sf. Mina nu îndreptăţeşte nici o dispoziţie ca ea să fie ridicată dela biserica Sf. Andrei şi dusă la o altă biserică.

Faţă de protestul credincioşilor care se simţiau stingheriţi în tradiţia şi credinţa lor, icoana Sf. Mina a rămas la locul ei. Iată însă, că după mai bine de un an, I. P. S. S. Mitropolitul revine cu aceiaşi dispoziţie, arătând prin aceasta că n'a renunţat la dorinţa sa de a ridica icoana Sf. Mina dela biserica Sf. Andrei. Cazul a venit din nou în desbaterea credincioşilor şi a fost repede aflat de toată populaţia creştină ortodoxă a oraşului. Şi desigur, mulţi credincioşi s'au întrebat cu dreptate: ce fapte sau ce argumente au determinat pe I. P. S. S. Mitropolitul să revie cu o dispoziţie care s'a dovedit că produce o mare turburare printre credincioşii parohiei Sf. Andrei?

Ca unul care contribui la răspândirea frumoaselor învăţături creştine şi deci a moralităţii în popor, ajutând astfel Biserica în opera ei culturală, socială şi morală, cât şi ca membru al consiliului parohial al bisericii Sf. Andrei, mi-am pus şi eu această întrebare, la care n'am putut găsi un răspuns satisfăcător.

Icoana Sf. Mina se găseşte la biserica Sf. Andrei de vreo 25 ani şi încă din copilărie m'am trezit cu ea acolo.

Fusese — este drept — adusă dela biserica Sf. Neculai Domnesc, fiindcă în această biserică nu se mai slujea, ea fiind declarată dela restaurare încă monument istoric şi fiindcă numeroase obiecte bisericeşti aparţinând acestei biserici nu aveau unde să fie păstrate. Chiar icoana Sf. Mina stătea într'un fel de magazie, aşezată peste drum de biserică.

De ce mitropolitul timpului a hotărât strămutarea icoanei Sf. Mina la o altă biserică, nu ştim. Probabil, pentru a fi pusă la dispoziţia credincioşilor, ca un ajutor şi un mijloc spre întărirea credinţii lor. Cert este însă, că nu numai această icoană, ci şi numeroase alte obiecte de cult de ale bisericii Sf. Neculai Domnesc au fost răspândite pe la alte biserici.

Atâta vreme a trecut de atunci şi icoana aceasta şi-a legat existenţa şi faima ei de biserica Sf. Andrei, unde se fac zilnic slujbe şi rugăciuni către Sf. Mina. Poporanii au înconjurat icoana cu adâncă evlavie şi credinţă, socotind-o făcătoare de minuni, după multe îndepliniri ale rugăciunilor lor, iar biserica Sf. Andrei şi-a sărbătorit al doilea hram al ei la 11 Noembrie (ziua Sf. Mina). Icoana Sf. Mina a fost dată deci uzului public, Biserica Sf. Neculai Domnesc rămânând decretată monument istoric şi slujindu-se în ea numai la hram. Abia acum, din cauza cererii bătrânului preot Matescu — care s'a gândit la bătrâneţe că ar fi bine să se deschidă biserica dată în paza lui — I. P. S. S. Mitropolitul Pimen crede că face un bine populaţiei creştine ortodoxe dispunând să se deschidă, pentru slujbe zilnice, biserica Sf. Neculai Domnesc, şi

(Continuarea în pagina II a)

Kalodont-ul **preferat de mai bine de 50 ani pentru îngrijirea dinților este azi singura pastă care conține suplimentul atât de eficace** (Sulforizinoleat după Dr. Bräunlich) **pentru înlăturarea pietrei de pe dinți și împiedicarea formării pietrei, care este cauza atâtor suferințe de dinți.**

SERILANA S. A.

STR. ȘTEFAN CEL MARE 2

A decis vinderea tuturor articolelor cu prețuri *simțitor reduse* în vederea Sft. Sărbători

Serilana S. A. oferă asortiment bogat în stofe de Dame și Bărbătești pentru Mantile rochi și costume.

Mătăsuri ultimele creațiuni și culori. ***Ultima noutate*** Ribouldingul de matasă și lână.

Prețuri reduse. ***Prețuri fixe.***

Răceala Gripa Junghiurile

durerile reumatice, durerile de cap, slăbiciuni, amețeli, le evitați prin fricțiun cu renumitul **Diana Franzbranntwein.** Feriți-vă de surogate ele fiind fără nici un efect.

Reumatismul vindecat complect!

Sufeream de mulți ani de reumatism; am incercat multe medicamente ce sunt indicate a vindeca această boală insă în zadar.

După **recomandația** medicului, am incercat și tabletele Togal, cu care m'am vindecat complect, așa că îl recomand cu conștiința împăcată tuturor suferinzilor ca cel mai bun și eficace medicament.

V. Mihăilescu
Str. Ispirescu 91, București.

V. Mihailescu

Togal-ul este un medicament cu efect mediat și sigur la reumatism, nevralgii, lumbago, gută, junghiuri, insomnie, gripă și toate bolile provenite din răceli. Togal-ul elimină acidul uric, este în mare grad bactericid, acționează deci direct, suprimând, din rădăcini, cauza boalei.

Peste 6000 de atestate medicale! O incercare vă va convinge! La toate farmaciile. Lei 52·—.

O bibliotecă pentru voevodul Mihai

cu prilejul Sărbătorilor

Buc. 17.—D. prof. Dim. Gusti, ministrul instrucțiunii, cu prilejul inscrierii Marelui Voevod in cursul secundar, a făgăduit Măriei Sale in dar o bibliotecă.

D. ministru a selecționat o serie de cărți literare potrivite cu vârsta și studiile Voevodului Mihai.

Cărțile, intr'o frumoasă legătură, cu inițialele și marca Voevodului, îi vor fi dăruite cu ocazia Sărbătorilor.

Un hoț arestat

în momentul furtului

la Banca Națională din Galați

Galați 17.— Un furt indrăzneț s'a incercat ieri la un ghișeu al băncii Naționale din Galați. Un individ furase un pachet cu 60.000 lei dela un funcționar, care observând gestul, a dat imediat alarma.

Hoțul a putut fi prins de gardianul băncii. La poliție, răufăcătorul cu numele de Oina Goldenberg, un vechiu pungaș, a arătat cum a comis furtul, după ce toată ziua urmărese fără succes pe incasatorii mai multor intreprinderi comerciale.

Se crede că cel arestat ar fi și autorul altor furturi comise in localul băncii Naționale.

Lucrările Parlamentului

16 Decembre

CAMERA.— D. *Iunian* a vorbit la mesaj. Critica politica financiară a guvernului, care agravează situația. Stabilizarea s'a făcut greșit și astăzi se impune o nouă stabilizare, la o cotă mai redusă a leului. Crede că partidul național-țărănesc a deviat dela programul său. Termină declarind că nu votează adresa de răspuns la mesaj.

D. Madgearu depune mai multe proecte de legi, printre care și acela pentru acordarea unui imprumut de 40 milioane lei Creditului Urban din Iași.

Au mai vorbit la mesaj d-nii *Ștefănescu-Goicean* (lupist) și *Eugen Titeanu* (liberal).

*

LA SENAT s'au făcut diverse comunicări.

Gestul disperat al unui funcționar

chinuit de o boală grea

Chișinău 17 — A produs o profundă impresie in oraș sinuciderea d-lui Grigore Zelinschi, funcționar superior la tipografia statului.

D. Zelinschi suferea de ani de zile de o boală grea: pierderea continuă de sânge.

Om instărit, d. Zelinschii și-a cheltuit averea insemnată, incercând să scape de boala sa chinuitoare. Zadarnic insă.

Eri dimineață, d. Zelinschii a inghițit nou tablete de veronal.

Rudele l'au găsit in nesimțire în cabinetul său de lucru și l'au transportat la spital.

Starea sinucigașului e gravă.

x *La Satu-Mare*, fabrica de vatelină Schwartz et Comp. a fost complect nimicită de foc.

„OPINIA"

LITERARA ȘI ARTISTICA

(Continuarea din pag. I-a)

realiza, deoarece vedetele pretind onorarii prea exagerate, care n'ar putea fi obținute din încasările filmului.

— A apărut noua și interesantă lucrare „*Uvar*" a marelui nostru scriitor Mihail Sadoveanu.

— Sinclair Lewis pregătește un nou roman, care probabil se va intitula „Cele cinci continente".

Clipe vesele

— Au fost astăzi pe la noi doamnele din „caravana milosteniei".

— Și ai dat ceva?

— Da; le-am dat costumul tău de acum zece ani și rochia mea de acum două săptămâni.

*

Amfitironul: Ah, dacă ar pleca odată musafirii. Sunt așa de obosit.

Soția amfitrionului: D-ră Ionescu, nu vrei să ne cânți ceva la pian?

Bibliografie

— A apărut „*Ocrotirea muncii naționale și șomajul intelectual*" (în speță-inginerese) de colaboratorul nostru d. ing. *Cezar Cristea*. E o lucrare bine documentată și cu abilitate scrisă, care înfățișează întreaga problemă a șomajului intelectual, privind in special situația din România.

Asupra acestui studiu interesant vom reveni.

—„*Pagini moldovene*" (11--12) au apărut cu bogat material beletristic. Colaborează: Sandu Toleajen, Adrian Pascu, George Lesnea, Sebastian Popovici, etc. In plus, traduceri, recenzii, informațiuni.

x Am relatat că la un hotel din Vaslui s'a sinucis acum cât va timp d-ra Maria Păun, originară din Iași. Parchetul de Vaslui a cerut celui ieșan să facă o serie de cercetări in localitate in legătură cu acest caz.

x *Un accident* s'a intâmplat ieri pe platoul de exercitii al reg. 10 roșiori din Bacău. Soldatul Gh. A. Ilenei a căzut jos de pe cal in plin galop. Militarul, cu răni grave la cap, a fost internat în spital.

x D. P. Andrei, subsecretar la instrucție, a vizitat Vasluiul, unde a stat două zile.

In vederea sărbătorilor

Vechea fabrică de Boiangerie și curățătorie chimică

Fulgerul din București

face mari reduceri de prețuri la vopsit și curățit

Magazinul de manufactură

„ATLAS"

str. Ștefan cel Mare No. 1

a primit un mare transport de postavuri negre renumita marcă Auspitz Enkel Brünn

Totodată fiind sezon inaintat, am redus prețurile la articolele de manufactură.

Vizitați magazinul spre a vă convinge.

„TRETORN"

Marca mondială

ultimele nouătăți în

Șoșoni și Galoși

de vânzare la

VECHIUL MAGAZIN

Cocoșul de Aur

H. Braunștein

Str. Ștefan cel Mare 4

CONTRA CRIZEI — Renumitul magazin

La „AMERICANUL"

Iași str. Cuza-Vodă 60 (lângă magazinul Dermata)

H. I. HERȘCOVICI

Asortiment complect in confecțiuni, stofe străine. Atelier special de croitorie modernă și croială ireproșabilă. Asortat cu tot felul de haine gata, confecționate ca de comandă. Asortiment de pălării. Haine de piele, gata și de comandă. Pardesie și paltoane de damă și de domni. Trenchcoaturi etc. Vizitati spre convingere.

DOCTOR

I. Schwartzman

Fost asistent al clinicei din Paris

Boli interne și de copii

Specializat în boli de inimă plămâni și rinichi

Diagnosticul afecțiunilor de inimă cu aparatul Electro-cardiograf.

Tratamentul tuberculozei pulmonare cu pneumothorax artificial.

Injecțiile sclerozante la varice

Consultă zilnic între 11-1 și 4-7 d. p. Strada Căpitan Păun 10. Telefon 11

SALON DE MODE

GISELLE

str. Cuza-Vodă 46

(peste drum de Sfatul Negustoresc)

aduce la cunoștința onor. clientelei că am adus ultimile modele de pălării de damă. Tot odată am deschis și un atelier de *Corseterie* unde găsiți marfa gata, de comandă și reparații. Prețurile cele mai reduse.

Vizitați spre convingere.

Aburi de vânzare

(Continuarea din pagina I-a)

astfel că totul la un loc formează un pătrat a cărei latură e de un metru și jumătate. Deci o astfel de instalație subterană unde sunt și alte atâtea utilități, nu-i toemai lucru ușor. In conducta de beton, la intervale, este câte un sistem de scurgere cu pompe care duce apa provenită din diferite cauze la canalul de scurgere. O spargere in conducta de apă are influență asupra conductei cu aburi. Și rezultatul poate fi chiar o explozie. Dar astfel de explozii sunt rare. Chiar dacă se'ntâmplă, serviciul nu e intrerupt căci clădirile abonate pot primi aburi, cei puțin din două direcții. Simultan cu o explozie sunt semnalele (clopote) de alarmă care in mod automatic sunt puse in funcție. Aceste clopote anunță stațiunile de control, unde se'ntrerupe accesul aburilor pe acea conductă, indrumând aburii prin cealaltă conductă.

Un caz ne va evidenția câtă economie se face cu incălzitul central. „American Empire State Buelding", clădirea cea mai mare din New-York care are 102 etaje, intrebuințeaza vreo 53 milioane kgr. de aburi pe an, pentru care plătește uzinei de aburi 97.000 de dolari (16.000.000 lei).

Dacă și-ar fi instalat uzina proprie cu o cheltuială de câteva sute de mii dolari, ar fi trebuit s'o coste 150.000 dolari (25.000.000 lei) numai cheltuieli de funcționare și intreținere.

Uzina aceasta de aburi, ca producția-i să fie după normele economice, are legături cu Uzina deElectricitate, New-York Edison Co. Intr'o zi de iarnă, intre orele 4—5 dimineață, uzina de aburi produce vreun milion kgr. de aburi.

După vre-o 4 ore adică intre 8—9 dimineața, cantitatea necesară e de 2 ori mai mare. Intre aceste patru ore, când consumul electricității e mai mic, uzina de electricitate vine în ajutor cu surplusul de aburi; iar seara când lemnele se aprind deci e nevoie de mai multă electricitate, Uzina de aburi vine la rândul ei în ajutorul Uzinei de Electricitate cu surplusul de aburi.

De altfel acest aranjament e făcut inainte cu o zi conform datelor meteorologice.

I. W. Freitag
inginer diplomat al Universității „Columbia" din New-York.

Câteva lămuriri în jurul unor incidente și agitații

Cazul cu icoana Sf. Mina

(Continuarea din pagina I-a)

totodată s'a pus și chestiunea icoanei.

Și astfel, I. P. S. S. Mitropolitul reînoiește dispoziția veche. Ce se intâmplă insă? Această dispoziție produce agitații printre credincioși și mare tulburare sufletească.

Ce rost are ridicarea icoanei acum, după atâta vreme, de'a o biserică unde ea e „incetățenită" am putea spune și unde se găsește tot intre creștini ortodocși? Așa se intreabă credincioșii. Ei mai cunosc și alte cazuri cu asemenea „mutări", cum e cazul Sf. Epitaf dela Frumoasa, imprumutat numai, dar care se găsește și astăzi incă în catedrala Sf. Mitropolii.

Mai obiectează credincioșii și în privința moaștelor Sf. Parascheva, luate de la biserica Trei Ierarhi, tot pentru motivul că această biserică e monument istoric. De ce nu dispune I. P. S. S. Mitropolitul și deschiderea bisericei Trei Ierarhi atunci?

Ajungând aci, e de oportun să arăt că Biserica Sf. Neculai Domnesc nu poate fi deschisă fără avizul Comisiunii monumentelor istorice, ea fiind monument istoric.

Chiar anul trecut, comisiunea monumentelor istorice intrunindu-se la București în ziua de 6 Mai 1931, decide, că nu se poate sluji decât la hram in biserica Sf. Neculai Domnesc. Ea face cunoscut Sf. Mitropolii acest lucru prin adresa Nr. 234 din 15 Mai 1931, — adresă pe care I.P.S.S Mitropolitul n'a luat-o în considerație.

Dar mai este ceva. Icoana Sf. Mina, a fost luată în mod legal in primire de către epitropii bisericii și trecută în inventarul bisericii Sf. Andrei, conform legii de organizare bisericească din 1925. Cum pot atunci acești oameni, buni credincioși și gospodari, să elibereze acest bun al bisericii lor? Legea este lege și dacă este lege, este pentru toți.

Impotrivirea era nimerită atunci când s'a alcătuit legea, nu acuma, când se aplică de câți-va ani. Este de părere I. P. S. S. să fie excluși laicii de la buna conducere și administrare a bisericii? Dar aceasta ar insemna ca Biserica ortodoxă să-și taie craca de sub picioare. Căci, după cum poate exista anarhie laică in biserică, poate exista tot așa de bine și una clericală. Tare mi-e teamă, ca la modificarea acestei legi să n'o nimerim mai rău! Așa e românul: inovează până strică. Dacă Mitropolia socotește totuși, că legea este de partea sa, calea justiției îi este deschisă.

In orice caz insă, personal, după legea in vigoare, I. P. S. Sa nu poate dispune de averea bisericilor. Situația este gravă și cu credința oamenilor nu ne putem juca. Mai ales, luând măsuri de acestea, acum când biserica trece printr'o criză și când enoriașii parohiei Sf. Andrei sunt atât de incercați și greu loviți in urma dezastruoasei inundații din vara acestui an. Este cât se poate de cumplit și penibil să lovești in credința unor oameni care din tot ce au avut, doar cu atâta avere sufletească au mai rămas. Ar fi de dorit ca Inaltul Chiriarh să renunțe la intențiile sale cu privire la icoana Sf. Mina, lăsând icoana la locul ei, ca și până acuma, spre mulțumirea sufletească a credincioșilor. Altfel, se vor produce grave agitații in popor, care pot fi prevăzute și inlăturate din timp făcându-se dreptate și luându-se măsuri înțelepte. Autoritatea în biserică se câștigă și se menține cu duhul blândeții.

Petru Gr. Vasiliu
avocat

Cu prilejul meetingului de mâne

DREPTURILE SACRE ALE ROMÂNIEI

Adevărul istoric şi agitaţia revizionistă

Mâne Duminică 18 Dec., veche Capitală a Moldovei, oraşul tuturor Unirilor şi al tuturor sacrificiilor reale, *Iaşul Cultural*, centru viu de cultură cu tradiţii şi obligaţiuni istorice de a întreţine nestinsă flacăra idealismului şi a demnităţii culturale şi naţionale, organizează un meeting naţional de afirmare *din nou*, a drepturilor istorice, intangibile, ale României reintregite în vechile ei hotare.

Noi, românii, am socotit şi socotim încheiat definitiv procesul istoric al graniţelor noastre hotărâte prin tratatele de pace dela *Versailles* şi *Trianon*.

Toată lumea de bună credinţă ştie, că la conferinţele de pace, au luat parte câteva sute de savanţi geografi şi istorici, care au contribuit cu luminile ştiinţifice, la determinarea hotarelor şi drepturilor istorice ale naţiunilor în litigiu; iar situaţia geografică a Ungariei de astăzi se datoreşte în bună parte şi izvoarelor ştiinţifice germane în special (hărţile etnografice ale lui *Kipert* şi studiul „Naţionalităţile" al lui *Auerbach* din Austro-Ungaria).

Nu s'a deslipit nici o ţară fără raportul bine motivat al savanţilor, pe baze serioase ale realităţilor istorice.

Aşa, că nu poporul ungurescă a fost despărţit de fraţii săi, ci s'a dovedit, până la cea mai clară evidenţă că românii au fost subjugaţi şi siliţi să păstreze acest jug multe secole de suferinţi şi nedreptăţi.

Nici un popor din lume n'a suferit poate mult în decursul vremurilor ca poporul nostru, pentru a-şi apăra şi păstra patrimoniul naţional.

Pământul României integrite de astăzi este moştenire lăsată nouă de mii de ani, de către strămoşii Daco-Geţi şi de către Romani, prin marele împărat Traian.

Infiltraţiunile vremelnice din alte neamuri... (Ungurii), streciurate în vremuri grele de rezistenţă a noastră, nu pot să determine dreptul la nici un deget de pământ din sfânta noastră moştenire.

Răsluirile ce ni s'au făcut de toate părţile din pământul nostru strămoşesc ne-au fost recunoscute şi ni s'au inapoiat cu dreptate prin tratatele de pace încheiate şi prin auto-determinarea populaţiei în mare majoritate români, cari au locuit şi locuesc şi astăzi statornic între vechile noastre hotare istorice, păstrând intacte: limba, obiceiurile, datinele şi credinţa strămoşească.

Incercările duşmanilor noştri seculari de a ne readuce la stările din trecut, prin cereri de revizuiri ale tratatelor de pace, ne-au lăsat reci, atâta vreme cât s'au mărginit la intervenţia în favoarea maghiarilor a lordului *Rothermere*, care ademenit de propaganda ungurească, împrăştia prin ziarele sale un curent în favoarea revendicărilor nedrepte.

Această propagandă de rea credinţă însă a început să sdruncine şi în Italia (sora noastră) credinţa în sfintele drepturi ale noastre;— şi aceasta ne doare.

Ceeace a determinat să ieşim din rezerva ce ne-o impunea conştiinţa drepturilor noastre intangibile şi să arătăm lumii încă necunoscătoare de partea cui este dreptatea, a fost acţiunea oficială a primului Ministru ungar d. *G. Gömbös*, impotriva noastră.

In meetingurile noastre naţionale facem dovada evidentă a drepturilor noastre istorice teritoriale şi a unităţii conştiinţei noastre naţionale.

Atragem atenţiunea tuturor asupra adevărului, că pacea în lume nu poate exista decât prin respectul ratatelor de pace, prin respectul tuturor popoarelor la o viaţă liberă şi *unitară*.

Iar d-lui Gömbös, actual prim-ministru al Ungariei şi conducător pe când era deputat al societăţii *Move* din Budapesta..., îi amintim de aprecierile savantului francez *Demartonne* asupra ţării noastre:

„România întregită nu mai este astăzi un arc fragil care să se frângă uşor, ci un bloc unitar, de care se vor izbi zădarnic încercările de distrugere".

Victor Munteanu

Decernarea premiilor Nobel

Solemnitatea decernării premiilor Nobel. Au luat parte (în marginea stângă începând dela dreapta): prinţesa Ingrid a Suediei, prinţul Gustav Adolf cu soţia sa Sibylla, regele Gustav al Suediei, prinţul moştenitor cu soţia, prinţul Carol, fratele regelui, etc.

In dreapta: primarul din Stockholm vorbind la solemnitate. In fotoliii premianţii Langmuri (stânga) şi Sherington (dreapta). John Galsworty, care a obţinut premiul Nobel, pentru literatură, n'a luat parte la festivitate.

Vechi cetăţi româneşti dela Dunăre

Brăila de ieri şi azi

Brăila nu de mult şi-a comemorat împlinirea centenarului de la eliberarea ei de sub dominaţia Semilunei, la care festivităţi mai toţi fiii săi au avut câte ceva de spus.

N'avem, după cât ştiu, nici o lucrare monografică de seamă, care să ne procure date mai mult sau mai puţin precise despre originea Brăilei. Cbârşia Brăilei, începând cu dl. Iorga, vine de la numele unui român „Brăilă", care numire, s'a transformat în femeninul Brăila, după cum din „mănăstirea Cernicu" s'a ajuns la Cernica.

Diletantul filolog braileau d. dr. Şoteo Leteanu, explică numele de Brăila cu cuvântul slav „Branilo" care inseamnă cetăţuie (se ştie că o parte a oraşului dinspre malul Dunării, poartă şi azi numele de cetăţuie). Prin inmuierea lui „n" la cuvântul Branilo, s'a ajuns la Brăile. Istoricul Tocilescu a emis părerea că în anul 1200 Brăila era o republică puternică, apărată de o oaste condusă de boeri băştinaşi. Totuş, exceptând consideraţiunile filologice ale d-rului Leteanu, multilateralul d. N. Iorga triumfă, fiindcă e mai mult decât probabil că „Brăila se trage dintr'un sat de pescari, transformat cu vremea în port sau târg".

Data înfiinţărei oraşului Brăilei nu e sigură şi supoziţiile nu lipsesc. Existenţa ei poate fi din timpul imigraţiunii popoarelor din Nord, în sudul marelui fluviu şi, poate, mai sigur din epoca expansiunei comerciale a Grecilor.

In documentele comerciale ale de Mircea cel Bătrân (1386—1418) cu negustori poloni, cărora le permitea comerţul dela Orşova la Brăila, putem admite pentru prima oară apariţia numelui Brăilei.

Turcii, în acţiunea de pătrundere cât mai adânc în inima Europei, o transformă în cetate-rai, căutând folose economice şi politice. Să nu uităm că la Brăila Turcii au căutat să facă centrul religios al tuturor creştinilor ortodoxi din toate raielele, începând cu Hotinul şi terminând cu Orşova.

Originea episcopatului vechi al Hotinului trebue căutat în Mitropolia Proilavici (Brailei). Multe atacuri a suferit Brăila şi chiar eroul de la Vaslui, Ştefan cel Mare, căruia Braileni i-au răspuns „că vor pica până la unul, numai ţara nu i-o vor închina", dădu ordin să fie arsă, lucru repetat de munteni în timpul lui Mihai Viteazu.

In secolul al 17 şi al 19-lea n'a fost războiu în care Brăila să nu fie atacată şi arsă. Pacea dela Adrianopol o trece dela Ruşi Ţarei Româneşti. Brăila intră de atunci în era progresului, date fiind tratatele internaţionale, ce priveau libertatea navigaţiei pe Dunăre. La 1836 Brăila devine porto-franc şi ca atare un debuşeu însemnat în comerţul european şi asiatic. Portul Brăilei se desvoltă prin înfiinţarea C. E. D. hotărâtă la Paris în 1856. De după 1873 începe construcţia cheiului, iar la 1891 docurile încep să fie exploatate.

Dela 1900 afluenţa capitalului a crescut şi piaţa Brăilei activa. Vreau să amintesc că Brăila prin industria morăritului, întrecu toate industriile din acest fel din ţară. Inainte de 1916, portul ei era grânarul ţărei, exercitând oficiul de colector al cerealelor exportabile.

Simfonia muncii răsună din zori şi până în amurg. După întregirea neamului, cerealele scurgându-se în Polonia, Austria, Germania, etc. prin căi terestre, Brăila pierdu mult. Se mai adaugă starea mizeră post belică şi ani de secetă făcând ca Brăila să înregistreze şomajul urmat de emigraţiuni în diferite centre industriale din ţară şi străinătate.

Astăzi Brăila e un oraş quasi mort, un oraş de pensionari în care se aude jalnic sirena vapoarelor şi vaporaşelor cari pe frumoasa Dunăre albastră a nemuritorului Strauss, ca nişte căsuţe plutitoare, n'au pierdut încrederea întoarcerei vremurilor de bogăţie. Criza a paralizat orice activitate şi lipsa de viaţă se resimte în toate straturile sociale. Lumea renunţă la multe distracţii, de care Brăila nu se poate plânge, şi cu grija la ziua de mâine aşteaptă o mână salvatoare pentru întreaga ţara greu încercată, spre a-şi redobândi grandoarea timpului apus.

Aurel H. Golimas
licenţiat-litere

Serbarea datinelor de Crăciun

la Casa c. f. r. „A. D. Xenopol"

Mâine Duminică 18 Decembrie ora 3 p. m. are loc a 70-a şezătoare culturală (serbarea datinelor de Crăciun) dată de Casa culturală şi sportivă c. f. r. „A. D. Xenopol".

D-nii inspectori: Romulus Ciugulescu şi Dionisie Heul, organizatorii serbării, au hotărât următorul program:

1. Pr. I. Ţincoca va vorbi despre sărbătorile Crăciunului.
2. Moş Crăciun" (piesă într'un act) jucată de d. Costişanu Eugen şi d-ra Elena Ichim.
3. Datinele strămoşeşti (montarea de d. inspector Heul).
4. Plugusorul, capra, sorcova, etc. D. Gh. Amanei Ciurcheanu, şef de depou principal, va ura „Plugusorul ceferist", intonat de d-sa.

Va urma apoi distribuirea ajutoarelor acordate de casa de cetire c. f. r. „A. D. Xenopol" copiilor membrilor casei.

Ajutoarele sunt în valoare de 50 mii lei. Sp.

x LA CERNAUŢI se găseşte zilnic ziarul „Opinia" la chioşcul din piaţa Unirei (halta tramvaiului) precum şi la debitele principale din oraş.

OCAZIUNE!

Vindem ultimele exemplare ale renumitelor 2 tipuri de aparate Philips:

Super Inductance 730 uneşte selectivitatea maximă cu redarea desăvârşită!.....
Lămpile de înaltă frecvenţă cu ecran de protecţie, cu înclinare extrem de mare.... haut parleur electro-dinamic Lei 19.000

2601 aparat de recepţie, tip mobilă pentru curent alternativ. Monoreglaj, cu scala gradată luminată.
Gama de unde dela 200-200 m., hauptparleur electro-dinamic Lei 15.000

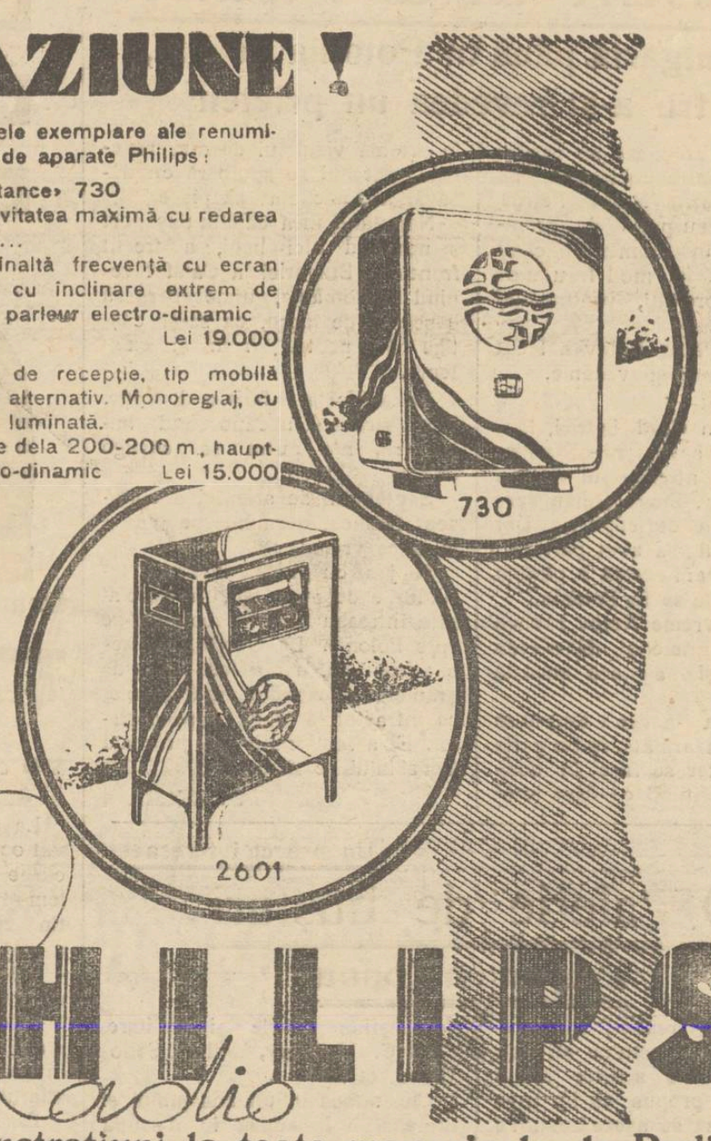

PHILIPS Radio

Cereţi demonstraţiuni la toate magazinele de Radio

Taxele primăriei şi industriile dela Abator

Contenciosul municipiului a înaintat primarului un interesant raport cu privire la taxele ce urmăreşte să le perceapă comuna de la diferitele industrii aşezate la Abator.

In primul rând e aceia care priveşte exportul de păsări.

Firma italiană susţine că prin chiria ce plăteşte, prin instalaţiile făcute, cheltueşte suficient, aşa că nu mai trebue să fie impusă la alte taxe.

Contenciosul primăriei, prin d. avocat A. Stoica susţine însă teza că concesionarul plăteşte o chirie pe care ar fi trebuit s'o achite în ori care parte a oraşului s'ar fi aşezat. Dar municipiul e în drept de a percepe o taxă de tăere, aşa cum o percepe la tăierea vitelor mari la Abator. Chestiunea încă nu e tranşată.

Notăm însă că în regulamentul votat s'a fixat o taxă maximală de 8 lei de pasere.

Dar regulamentul încă n'a fost aprobat de ministerul sănătăţii.

*

Principial se discută acelaş chestiune şi cu societatea „Bacon",—care cere închirierea unui pavilion, pentru a face o instalaţie specială de tăiere a porcilor şi de fabricarea unor preparate din carnea de porc.

Noua societate cere deasemenea ca preţul arendării să fie considerat suficient şi să nu se mai pretindă a taxă de tăiere.

Contenciosul municipiului însă, din motivele arătate mai sus, se impotriveşte.

Consiliul municipal va fi chemat să se pronunţe. DAN

x Doctorul BRENER *specialist mamaş*, boli de femei, consultaţii de la 2 până la 4 p. m.

DOCTOR
A. HOFFMAN
s'a MUTAT în
str. Mărzescu 13
(colţ cu str. Căpitan Păun)
consultă:
Boli nervoase şi Boli de nutriţie
dela 10—12 şi 4—7

Pentru a evita usturimea săpunului prost în baie întrebuinţaţi numai Săpunul de migdale ambalat în staniol, având inscripţia respectivă şi marca C. S. tipărite în Bleu.

Cereţi imediat cartea mea despre
Noua metodă de nutriţie
care a salvat mulţi oameni. Aceasta se poate adapta oricărui fel de viaţă şi ajută a învinge mai repede boala. Sudoarea noaptea şi tusea dispar, greutatea corpului se urcă şi prin calificarea treptată, opreşte suferinţele
Oameni serioşi
ai ştiinţei medicale confirmă eficacitatea metodei mele şi sunt de acord cu întrebuinţarea ei. Cu cât se începe mai repede această metodă, cu atât e mai bine.
Gratis şi franco
primiţi cartea mea, din care veţi afla ceva demn de ştiut. Editorul meu trimite în total numai
10.000 bucăţi gratis
Scrieţi imediat
Este suficient şi o carte poştală la adresa:
GEORG FULGNER, BERLIN—NEUKOLN
Ringbahnstrasse 24 Abt. 597

Cunoaşte-te pe tine însuţi
Oglinda trădează fotografia spune totul
Dar *o fotografie bună* realizată după progresele artei moderne, nu se poate obţine decât la cel mai apreciat fotograf ieşan
ZAHARIA WEISS
Furnizorul Curţii Regale
Atelier fotografic în genul marilor case din străinătate.

Economii importante
realizaţi în preajma Crăciunului dându-vă hainele spre curăţire sau revopsire la Fabrica
Martin Buchholzer
unde obţineţi o haină curăţită radical şi complect desinfectată
Preţuri reduse

ODISEEA UNUI FUGAR

Din Bulgaria până în Polonia pe jos, pentru a-şi revedea un prieten

Autorităţile poloneze au predat organelor noastre poliţieneşti pe un anume Petru Netov Petrov din Bulgaria, surprins de grănicerii poloni în momentul când trecea graniţa în mod fraudulos la punctul Gordăuţi, venind din România.

Interogat, Petru Netov a făcut o impresionantă spovedanie.

*

E născut în Grad Petrici, lângă Sofia. De părinţi nu-şi aminteşte de loc. Intreaga lui viaţă a fost un calvar. Singura mângâere era un prieten de copilărie. Dar nici de dânsul n'a avut parte.

De câţi-va ani acesta a părăsit ţara, stabilindu-se în Polonia.

De multă vreme Netov răvnea să-şi revadă prietenul, dar n'avea mijloace să-şi satisfacă această dorinţă.

Anul acesta i-a venit timpul să se înroleze în armată. In Bulgaria serviciul militar se face în condiţiuni grele. Ştiind că dacă intră în armată visul lui de a-şi revedea prietenul se spulberă cu desăvârşire, a căutat să plece.

Neputând însă căpăta paşaport şi neavând nici bani, a trecut frontiera Bulgariei la Calafat venind în România, unde spera să găsească de lucru, ca să-şi câştige bani pentru drum şi existenţă.

Dar şi aici a suferit o decepţie. Fiind străin şi necunoscând limba ţării, n'a putut să câştige nimic.

Săptămâni de arândul a cunoscut foamea, dormind pe câmp în orice vreme.

Pe jos, cu ghetele distruse, ferindu-se de autorităţi, a umblat prin întreaga ţară îndreptându-se spre Polonia. La Gordăuţi a trecut frontiera, dar a fost prins de grăniceri şi expediat în România, ca infractor la legea paşapoartelor. El a fost trimis în judecata Consiliului de război.

Dr. ZELEA

Un proect interesant

O galerie de busturi

în grădina Copou

Precum am relatat, cu prilejul inaugurării bustului lui Ion Creangă, marele scriitor Mihai Sadoveanu a propus ca în grădina Copou să se aşeze busturile tuturor marilor moldoveni, care s'au înscris cu nume ilustre în istoria culturii româneşti.

Chestiunea a fost luată în studiu de către primăria Iaşului. Proectul este de a situa pe aleile Copoului câteva zeci de statui într'o galerie de figuri reprezentative turnate în bronz sau lucrate în piatră.

Intre altele se intenţionează creearea a două rondouri: unul al Unirii principatelor, unde vor fi aşezate busturile tuturor acelora care au contribuit la unirea de la 1859; şi un rond al Unirii tuturor provinciilor.

Separat de acestea, planul mai prevede o galerie a tuturor scriitorilor moldoveni care au pus bazele literaturii.

Grădina Copoului va deveni astfel un fel de Pantheon al Moldovei.

Pentru realizarea acestui proect, se va forma un comitet al monumentelor ieşene, care în fiecare an va ridica noui busturi şi va îngriji de toate statuile din Iaşi.

Din comitet vor face parte şefii autorităţilor civile şi militare, d-nii C. Meissner, Mihai Sadoveanu etc...

Chestiunea în tot ansamblul ei urmează a fi adusă la discuţia consiliului municipal.

SFATUL ZILEI

Criză, jale şi suspin!
Ca să mai uităţ puţin,
Cumpăraţi deci imediat
„Almanahul Ilustrat".

LISTA ABONAŢILOR TELEFONICI

care nu sânt trecuţi în cartea de telefon

Societatea de telefoane încunoştiinţează că următoarele noui posturi telefonice a fost instalate în cursul lunei Nombrie la oficiul Iaşi. Le publicăm, fiindcă ele nu se află în cartea de telefon:

No. de telefon	Numele şi Prenumele	Adresa
392	Preot Vasiloschi Emilian	Biserica Tona Cosma
46	Bogdan Petru	Str. Carol
49	Diamant Leon	Anastasie Panu 55
56	Tipogr. Brawo	Arcului 9
379	Dombrowschi Victor	Lăţescu 20
302	Comerţul Colonial	Ştef. cel Mare 68
57	Stern Solomon	Palat 4
153	„Noutatea"	Cuza Vodă 65
60	Florida	Sft. Lazăr 63
315	Rosenfeld Fraţii	Brătianu 151
160	„ „	„ 189
64	„ „	Cuza Vodă 50
310	Brauner şi Miranschi	Ştefan cel Mare 34
68	Scerb Gherş	Sălcilor 20
166	Golden Solomon	Sft. Andrei 12
351	Alexandru Olimpia	Muzelor 12
164	Horoveana	Lascar Catargi 19
71	Parnas	Anast. Panu 17
66	Kahane Solomon	Asachi 16
331	Nimovitz	Ştefan cel Mare 33
74	Serv. Regional Monop. Alcool	Palat 2
371	Academia de Arte Frumoase	Academiei 7
174	Grumberg Jean	Păcurari 98
80	Rubin Herş	Păcurari 13
179	Inginer Cana	Cuza Vodă 28
389	Cofetăria C-lă Streit	Piaţa Unirei
82	Camera agricultură	Asachi 12
401	Goldner Haim	Mârzescu
169	David Leon	Bulev. Brătianu 33
183	Lupu Grunşpan	Lăţescu 12
180	Gheler Ernest	Şcoala Arte 3
398	Ţesătura Paris	Sft. Andrei 30
90	Dimitriu Gheorghe	Lăpuşneanu 23
393	„Doina"	Cuza Vodă 83
399	Bolangeria Ideal	Pantelimon 56
83	Volf Lerner	Tăetoare 16
365	Dascalul Zaharia	Şos. Socola 6
76	Schoenfeld H. M.	Ştefan cel Mare 7
172	Kaiserman Noel	Uzinei 55
17	Baral Lupu	Lăpuşneanu 16
442	Farm. Aboviei	Ştefan cel Mare 55
443	Rosenberg Cafeneaua Regală	Ştefan cel Mare 38
34	Zetner Cafeneaua Traian	Piaţa Unirei
86	Marcu Daniel	

Demonstraţii la „Radio-Electrica"
Iaşi, strada Lăpuşneanu No. 40

Trecerea la călugărie

O ceremonie interesantă la Cetăţuia

La mînăstirea Cetăţuia am avut ocazia de a constata cum decurge trecerea la călugărie. Solemnitatea are o notă specială, un caracter impresionant, care merită a fi însemnate.

Desbrăcat până la camaşă în pridvorul bisericei, cel ce urma a fi călugărit este acoperit cu o mantie a unui părinte şi astfel, în genunchi, merge până în faţa altarului.

Părintele stareţ îl întreabă dacă trece în viaţa monahală de bună voie. Apoi, luând un foarfece, îi taie părul în patru locuri, îi dă crucea, evanghielia şi îmbrăcându-l în haine călugăreşti, îi dă noul nume zicându-i „Frate, treci în sânul bisericii; slujeşte cu credinţă şi Cel-de-Sus te va răsplăti"...

Noul călugăr, plin de emoţie, răspunde: „Sfinte părinte, las orce obligaţie către lumea din afară; las totul, numai să slujesc bisericii şi să îndrept pe cei rătăciţi de pe calea cea bună"...

Sărutând cu evlavie crucea şi strigând cu dragoste la piept evanghielia—cele două „arme" ale lui Isus—călugărul se retrage într'o strană, de unde ascultă leturghia până la sfârşit.

Gr. Spiru

Chemare

la întrunirea anti-revizionistă

Organizaţia veteranilor din război cu sediul în Iaşi str. Ştefan cel Mare No. 25 h.amă la marea adunare Naţională, pe toţi veteranii foşti luptători în campania războiului de întregirea a neamului, cum şi pe toţi bătrânii veterani ai Independenţei Ţării Româneşti, pentru a lua parte la marea protestare contra revizioniştilor maghiari şi a susţine integritatea teritoriilor Ţării noastre, pentru care s'au jertfit sute de mii de eroi.

Adunarea va avea loc la sediul Societăţei sus arătat, în ziua de Duminică 18 Decemb. ora 9 dimineaţa, de unde se va porni în corpore cu drapelul şi plancarde la sala „Sidoli", unde vor avea loc cuvântările marilor patrioţi.

Comitetul

O căsătorie

în aristocraţ a engleză

Am relatat că Diana Churchill, fiica fostului ministru englez Winston Churchill, una din cele mai frumoase fete din Londra, după o dispariţie cu peripeţii, s'a căsătorit cu un tânăr şi simpatic aristocrat John Bailey.

In clişeu: perechea pornind spre altar.

De la Crucea Roşie

In seara de 19 Decembrie va avea loc în frumoasa sală „Phoenix" — o reprezentaţie de cinematograf pentru *Crucea Roşie*. Vor rula frumoasele filme „Sergentul X" cu Mosjukine în limba franceză şi „Fraţii Karamazov" în limba germană.

Societatea Naţională Crucea Roşie-Iaşi roagă publicul ieşean să vie la acea seară de gală când preţurile vor fi acele obicinuite programul distractiv şi scopul lăudabil.

x La durere de cap, nevralgii răceli et.
„DALIN" nu dă greş.
„DALIN" vindecă sigur.
Depozit Farmacia şi Laborator Dr. Beceanu.

Piatra dinţilor: strică mult unei fete frumoase. Mirosul urât din gură este respingător. Ambele defecte ale frumuseţei sunt cu desăvârşire îndepărtate, deseori întrebuinţând numai o singură dată pastă de dinţi **Chlorodont**, care înviorează gura atât de minunat. Dinţii au după întrebuinţare o strălucire superbă, ca de fildeş, chiar şi pe părţile laterele, mai cu seamă dacă pasta este întrebuinţată pe **peria de dinţi Chlorodont.** Aceasta din urmă este executată special, având tăietura perilor cu totul adaptată dinţilor, dând astfel posibilitatea de a înlătura cu desăvârşire resturile de mâncare, cari putrezesc apoi în spaţiile dintre dinţi şi cari sunt cauza mirosului urât din gură. Pastă de dinţi, peria de dinţi şi apă de gură **Chlorodont,** se pot cumpăra pretutindeni. Remiţând firmei Chlorodont S. A. R. Braşov, Ciocrac 2, acest anunţ, primiţi cu totul gratuit un tub de proba de pastă de dinţi Chlorodont.

DOCTORUL
Ovidiu Cordescu
consultă zilnic pentru boli de
Nas, gât şi urechi
dela 4—7 p. m.
în str. Mârzescu No. 16

Informaţiuni

x **Elegant şi cu preţuri modeste puteţi fi îmbrăcat, comandându vă hainele la mag. de croitorie „AERO-CLUB" Piaţa Unirei (alături de Azuga) care execuă comenzile în 24 ore.**

x **Cu ocazia unei puternice epidemii de gripă.** — Doctorul Carol Grotti, directorul Policlinicei din Milano, face o comunicare în revista medicală milaneză „Gazetta Medica Lombarda" prin care confirmă că Tabletele Togal care timp de 18 ani s'au dovedit ca un excelent folositor preparat, i-a dat cele mai admirabile succese în vindecarea acestei boli. In prima fază a gripei, boala a fost complect preîntîmpinată prin Togal. Fenomene secundare vătămătoare nu s'au observat nici odată.

x *Duminică 18 c. va avea loc în saloanele Barului Luther, grandiosul ceai dansant, organizat de comitetul şcoalei* **„Steaua".**

Toată elita şi-a dat întâlnire la acest ceai.

x Vizitaţi magazinul **Quadrat** *Depozitul Fabricei de Galoşi şi Şoşoni* marca cea mai răspîndită pe tot globul pământesc. Formele cele mai moderne, durabilitatea garantată, Iaşi strada Ştefan cel Mare No. 15, alăturea de Banca Emanoil Marcovici. En-gros.-En-detail.

x A apărut şi s'a depus la toate chioşcurile de ziare *„Cel mai nou Ghid al Iaşului"*; partea istorică a oraşului Iaşi este făcută de cunoscutul istoriograf *N. A. Bogdan*, iar partea socială de *Inst. C. Eremia*. 250 pagini, 2 planuri şi 107 clişee.

REVELIONUL
LA
TEATRUL NAŢIONAL

CASA REGALA
SI MITROPOLITUL MOLDOVEI
IN AJUTORUL SARACILOR DIN IAŞI

După cum se ştie, în fiecare an Casa Regală trimite săracilor din Iaşi câte o sumă de bani, ca ajutor.

Şi anul acesta, ca în toţi anii, mareşalul palatului a anunţat că Luni 19 Decembre va trimite 20 mii lei pentru populaţia nevoiaşă a Iaşului.

Banii vor fi trimişi pe adresa I. P. S. S. Mitropolitului Pimen care îi va distribui în parohii.

Preoţii la rândul lor, vor împărţi banii la săracii din parohiile respective.

Chiriarhul Moldovei ajută pe săraci

Tot în vederea ajutorării săracilor cu prilejul Crăciunului, I. P. S. S. Mitropolitul Pimen a trimis tuturor parohiilor câte o circulară, prin care îi îndeamnă să lanseze liste de inscripţii.

Totodată chiriarhul Moldovei va dona o sumă însemnată de bani pentru ajutorarea săracilor ieşeni. Gr. Sp.

---

x „Chino-vinul Dr. Rătianu, cu China, Kola, Coca, Genţiană şi Glicerofosfat de Calciu întăreşte organismul dându-i vigoare. Se recomandă cu mare succes convalescenţilor şi anemicilor.

Depozit: Farmacia Dr. Rătianu str. Cuza-Vodă 48.

SPIRU HARET
20 ani dela moarte

Spiru Haret, regeneratorul şcolii românest, nu putea fi şi nici nu va fi uitat dealungul vremurilor.

Dovadă: în intervalul celor douăzeci de ani care ne despart de moartea sa oridecâteori vine vorba de şcoală, numele fostului ministru de instrucţie flutură pe toate buzele.

Astăzi, în întreaga ţară se comemorează 20 de ani de la moartea acelui care a reuşit să împuţineze numărul neştiutorilor de carte în România.

Iaşul, prin dăscălimea sa, participă la piosul act.

În afară de şedinţele care se ţin în toate şcolile, comemorarea se face şi printr'un festival, tot cu concursul şcolilor, azi după amează la Teatrul Naţional.

D. Gh. Chiriţescu va ţine cuvântul de deschidere; iar fostul ministru d. C. Meissner care l-a cunoscut îndeaproape pe Spiru Haret, va dezvolta o conferinţă omagială.

Apoi va urma programul pur artistic, care va fi realizat de elevii şcoalelor primare, băeţi şi fete, şi de elevii şcoalei normale „Vasile Lupu".

Memoria lui Spiru Haret va fi evocată şi mâne la Ateneul popular Tataraşi.

Ieşenii participă cu tot sufletul la comemorarea „omului" şcolii...

H. Burileanu

Astăzi s'a pus în vânzare

Almanahul Ilustrat 1933

la toţi vânzătorii şi chioşcurile de ziare şi la librăriile „Socec", „Hachette" şi „Cartea Românească".

INFORMAŢIUNI

x *La congresul preoţesc* de la Constanţa d-nii Sassu şi Banu au protestat contra felului cum sînt hirotoniţi preoţii.

Episcopul Gherontie confirmă că unii preoţi au dat bani pentru a fi hirotoniţi.

Adunarea a aprobat schimbarea procedeului de până acum, în sensul că protoierei, la hirotonii, să nu mai primească bacşişuri benevole, ci o taxă fixă.

x D. Oscar Negreanu, proprietarul magazinului „Odeon"-Bucureşti şi coproprietar al firmei „Doina"-Iaşi, a reclamat parchetului general pe coproprietarii săi din localitate, acuzându-i de sustrageri de bani, lipsuri în gestiune, etc.

D. Negreanu a cerut să se numească un expert, care să stabilească cuantumul fraudelor.

x *Cercul revistei „Ath va"* anunţă amânarea conferinţei d-lui profesor I. Hudiţă despre Mihail Kogălniceanu, pentru ziua de 22 Ianuarie 1933, din cauza coincidenţii cu întrunirea de mâine a ligei culturale. Biletele vândute rămân valabile pentru 22 Ianuarie.

x *La Botoşani*, în seara de Marţi 20 Dec., va avea loc serbarea colindetor organizată în sala teatrului „Eminescu" de către societatea muzicală „Armonia". Festivalul cuprinde un bogat program artistic-muzical.

x *Uniunea Ofiţerilor de rezervă secţia Iaşi* se asociază din toată inima marelui gest patriotic al demonstraţiei de Duminică 18 Decembrie a. c. pentru a protesta contra acţiunei revizioniste, şi roagă pe toţi membrii, a lua parte la întrunire. Adunarea la Primărie Duminică ora 9 dimineaţa, de unde vor pleca în corpore cu drapelul, la locul de întrunire.

x Astă seară are loc agapa tradiţională a cercului inginerilor ieşeni, în localul „Corso".

Vor participa numai cei 80 invitaţi înscrişi din timp.

x Tribunalul local a început ieri din nou judecarea procesului studenţilor ieşeni Cogan şi Protopopov, acuzaţi că au scos un ziar sediţios.

Tribunalul a ascultat câţiva martori, după care a amânat procesul pentru ascultarea altor martori.

x Firma „Ferum", societate anonimă din Iaşi a concediat ieri un nou număr de funcţionari.

x În spitalul de izolare se găsesc internaţi 76 bolnavi de scarlatină, 1 de tifos exantematic, 20 de febră tifoidă (şi 5 în observaţie) şi 9 de tuberculoză.

x Alegerile în judeţ — în relatarea rezultatului definitiv al alegerilor comunale din jud. Iaşi, s'a strecut o eroare de zecimi. Astfel liberalii-ducişti au obţinut în total 4566 voturi, şi nu 1566 cum s'a imprimat greşit.

Rezultatul procentual al voturilor exprimate este următorul:

Guvernamentalii au obţinut circa 56 la sută din voturi. Duciştii 19 şi jum. la sută: Georgiştii 10 şi jum. la sută, Naţional-ţărăniştii dizidenţi 5.75 la sută, Cuziştii 1.50 la sută, Gospodarii 2 la sută, anulate 4.75 la sută.

Expoziţia Fink

Mâine, Duminică 18 Decembrie ora 6 p. m. are loc în eleganta librărie „Socec" vernisajul expoziţiei talentatului caricaturist Fink.

Dl. Adrian Pascu, cunoscutul scriitor, va prezenta ieşenilor pe Fink, printr'o introducere spirituală.

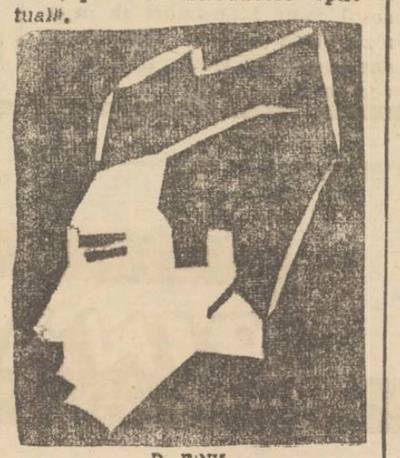

D. FINK
văzut de el însuşi

Fink prezintă:

D-na Gasparovici, D-na Ecat. Maican, D-rele Wachtel, Marcovici, Dorita Lupu.

D-nii av. P. Pogonat, av. Gârcineanu, Prof. I. Petrovici, Judecător Mitache, Colonel Munteanu, av. C. Toma, Cp. Marcopol, av. D. Dimitriu, prof. Şerban, C. R. Ghiulea, Comandor Argeşanu, dr. Ochs, Jean Hefter, av. N. Apoteker, ing. Tzântzu, dr. Smilovici (Wratislavius), av. Milton Lehrer, av. Gh. V. Voina, av. N. Petrea, Ath. Gheorghiu, Oscar Negreanu (Bucureşti), av. Neuman Iosept (Flavius), Em. Serghie, Ionel Teodoreanu, Al. Einhorn, Em. Marcovici, Al. O. Teodoreanu, ing. Ţântu, Dan, ing. Zamfir, av. Branştein, Solomon Kahane, Dinu, Lelyon, prof. Tafrali, Dr. Helmovici, prof. Chiriţescu, Adrian Pascu, av. Minel Veinştein, av. Carol Diamant, av. Omer Popovici, Fink etc.

Cereţi demonstraţiuni la toate magazinele de Radio

A FOST PRINS BANDITUL ARTINSCHI
fiorosul criminal din Nicolina

Cetitorii îşi amintesc de oribila crimă din str. Crucei, când femeia Ruxanda Buiceag a fost jefuită şi oribil schingiuită de individul Teodor Artinschi. De pe urma schingiuirilor suferite, Ruxanda Buiceag va rămâne infirmă toată viaţa.

Banditul a fost semnalat acum două săptămâni în comuna Copou, la locuitorul Gh. Zlovac. În clipa însă când era să fie arestat a izbutit să dispară.

Arestarea lui Artinschi

D. Mircescu a dat telegrame de urmărire în toată ţara. La Foleşti (Bălţi) el a fost găsit şi arestat deşi se ascundea acolo sub numele de Teodor Gorea.

Azi dimineaţă el a fost adus la Iaşi.

La primele cercetări făcute de d. Gasparovici, criminalul a recunoscut faptele ce i se pun în sarcină. Apoi el a fost trimis la circ. a doua, pentruca d. comisar Mircescu să facă reconstituirea crimei.

Criminalul e un individ înalt, cu ochii vârâţi în fundul capului, cu nările umflate şi cu fruntea mică.

La mâna stângă are 6 degete. E de o forţă musculară extraordinară.

Reconstituirea crimei

Astăzi s'a procedat la reconstituirea crimei.

Iată faptele cum le relatează criminalul:

În prag s'a întâlnit cu victima. A rugat-o să intre înăuntru că vrea să-i spue ceva. Femeia s'a supus. Abea intraţi în casă, Teodor Gorea zis Artinschi, a scos un revolver din buzunar şi a lovit-o pe femee în cap.

Femeia s'a prăbuşit la pământ.

Câteva clipe mai târziu însă Ruxanda Buiceag şi-a revenit în simţuri şi a strigat după ajutor.

Artinschi a tăbărât asupra ei şi punându-i genunchiul pe piept, a început s'o lovească cu un băţ în cap; apoi a luat un ceaun cu apă clocotită şi a opărît o. Cum de a scăpat cu viaţă de asemenea chinuri, e într'adevăr o minune.

Când Artinschi credea că a ucis-o, a devalizat casa, furând bani şi obiecte.

Furia mulţimii

Reconstituirea crimei a durat o oră.

Între timp, vestea arestării fiorosului criminal, s'a împrăştiat în tot cartierul. Sute de oameni au venit să vadă bestia cu chip de om.

Când poliţiştii au ieşit cu criminalul, numeroase femei s'au pozit şi au început să-l lovească.

Unele îl pălmuiau, altele îl trăgeau de păr, iar un cetăţean l-a lovit cu bastonul în cap.

— „Lăsaţi-l pe mâna noastră", striga mulţimea furioasă.

Cu mare greutate criminalul a putut fi urcat într'un vehicul şi transportat la poliţie, unde d. comisar Mircescu continuă cercetările. M. Sv.

AZI ŞI LUNI
SE MAI PRIMESC
înscrierile pentru excursiile în străinătate

În urma unei dispoziţii direcţiei revistei „Realitatea Ilustrată", înscrierile pentru excursiile în străinătate se mai primesc încă azi Sâmbătă şi Luni până la ora 7 seara, la ziarul „Opinia" la d. C. Vlad.

Participanţii trebue să aducă paşapoartele şi sumele complecte. Luni seara se suspendă complect toate înscrierile.

---

x A sosit, Untura de Peşte din Norvegia, proaspătă, recoltă nouă. La cerere preparăm emulsie de Untură de Peşte cu Glicero, phosphaţi, fer, iod, phosphor şi mercur.

Toate cu gust plăcut şi uşor la luat. Depozit: Farmacia Dr. Beceanu, Piaţa Halei.

Proces între farmacişti
Un caz impresionant

La inspectoratul sanitar s'a judecat un proces interesant de către comisiunea de disciplină, prezidată de d. consilier Bercea. Iată cazul:

La Piatra-Neamţ sînt trei farmacii. Într'o seară sucumbă proprietarul uneia din ele. Farmacia respectivă era tocmai de serviciu în acea noapte.

Faţă de nenorocirea întâmplată, familia a intervenit pe lângă farmacia cea mai apropiată, ca să rămâie ea deschisă, deoarece era între alţii un bolnav, pentru care se cerea baloane de oxigen.

A fost un act uman şi colegul răspunse la apel şi ţinu farmacia deschisă.

Dar a doua zi a intervenit al treilea farmacist, care a cerut darea în judecată a colegului care, contrar ordinei stabilite, a ţinut farmacia deschisă, când nu era de serviciu.

Farmacistul inculpat d. Lederhändler, a fost achitat în unanimitate. DAN

INFORMAŢIUNI

x **Balul surpriză...** — *Ieşenii vor avea şi sezonul acesta un „bal surpriză". Este vorba de un mare „tămbălău dansant", organizat de un grup de ziarişti ieşeni, şi care va avea loc simultan în două din cele mai elegante saloane ale Iaşului.*

Au aderat la bal următorii ziarişti: Rudolf Suţu, C. R. Ghiulea, Max Caufman-Dan, I. Berg, A. Frimu, A. Taxier, Padu Ionel, I. L. Basarabeanu, H. BurileanurGrancea. L. Paul, C. Vlad, L. Lelyon, M. Săveneanu şi A. Nichita.

Organizatorii ne roagă să arătăm că d. M. Miereanu nu face parte din organizarea balului.

x Consiliul de higienă al judeţului, ce urma să se întrunească aseară, a fost amânat, din lipsa unor membri, pentru Mercuri 21 crt.

x La Iaşi, a luat fiinţă un Ateneu popular evreiesc, cu scop cultural. Sediul lui va fi în str. Crucei 12, într'o sală special amenajată. Din comitet fac parte intelectuali ieşeni.

x Ministrul instrucţiunii a luat act cu mulţumire de hotărîrea Academiei de Bele-Arte din Iaşi de a organiza o expoziţie colectivă a pictorilor din Moldova, Basarabia şi Bucovina.

Ca încurajare, ministerul a acordat un ajutor pentru acoperirea cheltuelilor.

DOAMNA,
Ne-au sosit
NOUTAŢI:
RIEOULDINGUE,
CREPE IQUIQUE
VELOURS CHIFFON
dela centrala noastră:
A. DUBOIS & FILS
LYON-PARIS

GALLIA
Sucursala IAŞI Strada Cuza-Vodă No. 83

x La Academia de Muzică mâne Duminică 18 Decembrie orele 4 p. m. va avea loc *prima producţie* din acest an şcolar. Programul este alcătuit de către clasele d-lor prof. Mihai Codreanu, I. Sibianu, R. Nestorescu, V. Rabega, L. Acker, N. Theodorescu, Al. Roşca, I. A. Norec şi V. Darim.

Intrarea generală 20 lei. Biletele, la secretariatul şcolei.

x *La Cercul Militar* are loc astăzi obişnuitul matineu dansant frumos organizat.

x Femeia Mara Boghin din str. Aurora, a reclamat parchetului pe concubinul ei Gh. Nechifor, acuzându-l că i-a luat diferite lucruri.

x Dl. D. Bădăreu, cu prilejul vacanţiilor de Crăciun, suspendă cursul său de Mercuri asupra Filosofiei lui Conta. Data reluării se va anunţa în timpul oportun.

x Festivalul organizat de societatea „Vasile Alexandri" a elevilor gimnaziului Alexandru cel Bun, care trebuia să aibe loc Duminică 18 Dec. s'a amânat pentru Joi 22 Dec. ora 3 p. m.

x D. Vasile Boureanu şeful organizaţiei Liberal-duciste din Rediu-Mitropolie, a introdus comitetului local de revizuire o contestaţie împotriva alegerilor din acea comună.

Azi şi mâine la Cinema Gheitzer
Viena Dansează
urmare la
Dunărea Albastră
cu LYA MARA şi TOM MIX
Salvatorul Morţii

D-na Emilia C. Papana, George şi Marcu Chiuca roagă pe toţi prietenii şi cunoscuţii care l'au cunoscut şi stimat să asiste la parastasul de 2 ani ce va avea loc Duminică 18 Decembrie 1932 ora 11 a. m, la Biserica Sf. Paraschiva Mitocul Maicelor str. I. C. Brătianu a iubitului şi în veci neuitatului lor soţ şi unchiu

Constantin D. Papana

România
Chestura poliţiei Municipiului Iaşi
Comisariatul Palatului de justiţie Secţ. proceduri şi executări civile
Publicaţiune No. 2951
1932 luna Decembrie 16

Se publică spre cunoştinţa generală că conform adresei jud. ocol. I Urban Iaşi No. 46127 se va vinde prin licitaţie publică în ziua de 16 Ianuar 1933 ora 10 dim. averea mobilă sechestrată cu proc. verbal din 18 Noembrie 1932 de acest oficiu de la Sofia Leibovici din Iaşi strada I. C. Brătianu 150 la pretenţia creditoarei Pepi Juster din Iaşi str. Vasile Conta 13 avere compusă din: 1) un plan marca Benidorf în perfectă stare. 2) una oglindă de cristal cu mesuţă cu ramă bronzată în bună stare. 3) Un dulap bufet cu două portiţi cristal, cinci saltare de culoare acajie în bună stare.

Vânzarea se va face în piaţa Sf. Spiridon din Iaşi pe bani gata, unde concurenţi se pot prezenta la data şi ora indicată cu garanţia prevăzută de lege.

Comisar Ajutor, Indescifrabil

1933
poate fi un an mai bun
cumpărând
Calendarele Socec

D-na ROZA
care a lucrat la Coafor „Unirea" înştiinţează onorata clientelă că lucrează la
Coafor KLEINER & ANA
str. Lăpuşneanu 31

Teatrul Naţional
Astă seară
şi
mâine în matineu
şi seara
marele succes
JOLLY

DOCTOR
MIHAIL DEREVICI
MEDIC PRIMAR
Boalele sistemului nervos şi ale glandelor cu secreţie internă
Tratamentul sifilului nervos
Cons. 4—8 p. m.
Casele Farmaciei Dr. Căpăţină str. Elisabeta 2)

ULTIMA ORĂ

M. S. REGELE SE INFORMEAZA

Audienţa d-lui Vaida. -- Frământări în cercurile politice

Bucureşti 17.— Dejunul de ieri la Palat, la care fusese invitat d. Al. Vaida, n'a mai avut loc, deoarece Regele se află in pat, fiind gripat.

D. Vaida a fost primit însă în audienţă la ora 8 p. m. Suveranul l'a primit, surizând, cu următoarele cuvinte:

— „Te primesc stând în pat fiindcă eşti medic".

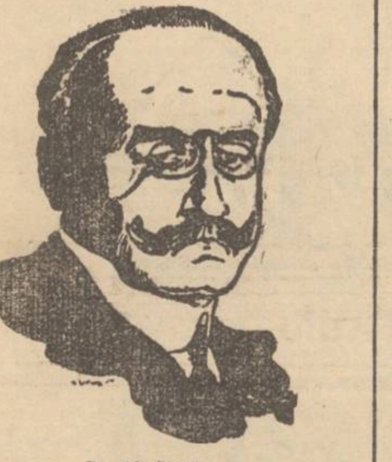

D. Al. Vaida

Audienta a durat un ceas şi jumătate. La ora 4 şi jum. d Vaida a părăsit Palatul şi s'a dus direct la d. Maniu acasă, cu care a avut o lungă convorbire.

La ora 6 şi jum. p. m. d. Maniu s'a prezentat Regelui.

Spre seară, d. Vaida a fost vizitat de numeroşi fruntaşi naţional-ţărănişti. Apoi fostul prim-ministru a făcut o vizită d-lui Victor Cădere care se află bolnav în sanatorul „Elisabeta".

D. Vaida va mai rămâne in Bucureşti câteva zile.

*

Pentru astăzi a fost convocat biroul partidului naţ-ţărănesc. Se va examina situaţi politică generală.

D, Lugoşanu pleacă astăzi la Geneva.

Agitaţii în lumea politică

Agitaţiunile în lumea politică sânt foarte accentuate, în legătură cu audienţa d-lui Vaida.

Unele cercuri cred a şti că d. Maniu pune insistenţe pentru intrarea d-lui Vaida în guvern. Insă lucruri precise nu se cunosc. Urmările audienţei se vor vedea peste puţin timp.

„Curentul" este informat că va urma o serie de audienţe pentru lămurirea Suveranului asupra chestiunilor financiare şi a problemelor externe.

Se suspendă plata cuponului
chiar fără aprobarea creditorilor ?

Până acum d. Maniu a menţinut atitudinea d-lui Vaida, de a refuza semnarea protocolului dela Geneva.

Insă d. Madgearu a pus în practică unele condiţiuni ale protocolului, în speranţă că faptul va determina pe creditorii străini să accepte o amânare a plăţii anuităţilor.

Dar această amânare se tot lasă aşteptată. Guvernul face o nouă încercare de acord. Şi dacă nu va reuşi, se spune că va anunţa suspendarea plăţii cuponului datoriei externe, fără aprobarea prealabilă a creditorilor.

Conferinţa Micei Antante

Conferinţa Micei Antante se deschide la Belgrad mine după amiază, avînd a discuta probleme de mare importanţă.

Mai intâi e vorba de egalitatea de drepturi la inarmări, recunoscută statelor invinse. Mica Antantă va întreprinde o acţiune energică în contra sistemului ca marile puteri să-i impue regimuri care nu-i convin.

Se va mai examina: incordarea italo-jogoslavă; chestia datoriilor interguvernamentale etc. D. Titulescu pleacă in astă-seară la Belgrad.

O crimă stupidă
din cauza unei porecle

Briceni 17. — Mai mulţi flăcăi din com. Novoseliţi au organizat un chef in casele gospodarului Ivasciuc.

Printre ei se află şi săteanul Dumitru Lăsăi, om paşnic, dar care se înfuria grozav când era poreclit „Didric".

Flăcăul G. Tcaciuc, uitând acest amănunt, l'a numit „Didric" pe Dumitru. Infuriat acesta i-a aplicat lui Tcaciuc o puternică lovitură cu un cuţit. Nefericitul tânăr a murit pe loc.

Ştiri politieneşti

Inceput de incendiu
la hotelul Traian

Azi dimineaţă trecătorii din Piaţa Unirei, au zărit ieşind un fum gros din subsolul hotelului Traian. S'a dat imediat alarma.

Pompierii au sosit la faţa locului şi focul a fost localizat.

Se bănueşte că focul ar fi luat naştere dela niţte cărbuni aprinşi ce au căzut prin duşamea, în pivniţă, dela o sobă ce se află in regia dela Hotel. S'au aprins nişte lemne ce erau in subsol şi focul ar fi luat proporţii, dacă nu interveneau pompierii.

Autorităţile bănuesc însă că la mijloc ar putea fi şi o mână criminală.

La d-na Zoe Tanase din str. Brânduşa No. 35. s'au prezentat ieri pertărelul Pamfil, comisarul Gaman şi gardianul public Vintilă spre a executa o vânzare. Pe când îndeplineau formalităţile, d-na Zoe Tănase a provocat scandal şi la un moment dat a lovit poliţiştii cu un fund de bucătărie. Vânzarea a fost suspendată.

Furt

Din sala de maşini a Moarei Moldova, s'a furat astă noapte o curea de transmisiune de valoare mare.

Rep.

ORA 3

După audienţa d-lui Vaida
Fruntaşul ardelean refuză să intre în guvern?

Buc. 17.—Se afirmă că audienţa d-lui Vaida ar fi în legătură cu propunerea făcută de suveran, spre a intra în guvern. Cum însă d. Vaida a fost informat că d. Titulescu se opune, a refuzat portofoliul ministerial.

Atunci suveranu — după cum se susţine în unele cercuri — ar fi propus d-lui Vaida o combinaţie de concentrare. Dar se pare că şi în această privinţă răspunsul fruntaşului ardelean a fost nesatisfăcător.

Pe de altă parte însă în jurul audienţei d-lui Vaida se mai vorbeşte şi de unele dificultăţi diplomatice.

In legătură cu aceasta se anunţă că mîine soseşte la Bucureşti contele Szembeck, subsecretar la ministerul de externe al Poloniei.

D. Paul Boncour însărcinat
cu formarea noului guvern francez

Paris 17 — D. Lebrun, preşedintele republicii, a însărcinat pe d. Paul Boncour cu formarea noului guvern.

D. Boncour a început tratativele, urmând ca astăzi să aducă răspunsul la Eliseu.

Circulaţia pe căile ferate
în vederea sărbătorilor

Buc. 17.—In vederea sărbătorilor de Crăciun direcţia generală c. f. r. a decis ca din noaptea de Vineri 23 Decembrie până în noaptea de Marţi 27 Dec. să nu circule niciun tren de marfă.

Garniturile pentru persoane vor fi dublate pe toate distanţele. Deasemenea se vor ataşa vagoane speciale pentru bagaje.

Un Administrator financiar arestat
pentru nereguli în serviciu

Buzău 17 — Cabinetul de instrucţie a emis mandat de arestare contra d-lui Al. Teodorescu, actualmente administrator financiar la Brăila şi fost in aceiaş calitate la Buzău.

D. Teodorescu este acuzat de unele nereguli în serviciu, — între altele, o neregularitate cu situaţia fiscală a unui cârciumar.

Această arestare a provocat senzaţie, cu atât mai mult cu cât d. Teodorescu este apreciat ca un funcţionar bun şi conştiincios.

Mâine Duminică 18 Decembrie ***1932, ora 10 dim., vor avea loc în sala Sidoli şi în alte puncte din oraş, mari întruniri anti-revizioniste.***

Ieşeni! Veniţi cu toţii ***la această manifestaţie de solidaritate românească.***

Se aşteaptă acreditivele
pentru salarii şi pensii pe luna Decembre

Ziarele au anunţat că ministerul de finanţe a luat toate măsurile, ca plata pensiilor şi salariilor să înceapă la 20 crt. pentruca până în ajunul Crăciunului toată lumea să fie lichidată.

D-l Ilie Florescu, ad-torul financiar neprimind oficial nici o înştiinţare, a cerut azi dimineaţă direcţia mişcării fondurilor, solicitând lămuriri.

I s'a răspuns că într'adevăr i se expediază, azi s'au mâine, o parte din acreditivele pentru pensii şi salarii, urmând ca restul să se trimită in cursul săptămânii.

In acest senz d. Florescu ne spune că de indată ce va primi banii, va începe plăţile, la percepţii, după itinerariul obişnuit.

*

Un reprezentant al primăriei a ridicat azi dela ad-ţia financiară suma de 1,200,000 lei, reprezentând adiţionalele cuvenite Municipiului pe luna Octombrie.

Plata s'a făcut in urma unei adrese a Creditului judeţean care a încuviinţat ridicarea sechestrului numai pe această lună.

*

Situaţia financiară a judeţului îmbunătăţindu-se în ultimele 2 luni, — d. prefect V. Petrovanu a dispus serviciului financiar ca până la finele anului să achite salariile funcţionarilor, — restanţa şi pe lune Decembrie.

p. grancea

CARAVANA MILOSTENIEI

Pe lista d-nelor Praja, Gheulea şi dr. Brener s'a strâns de pe str. Păcurari, pe ziua de 16 Decembrie următoarele:

D-na Aneta P. Bogdan 1 pachet, d-na Andriescu-Cale 1 pachet şi 60 lei, dr. Argintoianu 200 lei, S. Zanft 2 bucăţi săpun, Tudora Pavlov un pachet, d-na Moisiu 100 lei, Feldman 20 lei, fabrica Adriana 20 m. pânză, Leon Segal jum. Kgr. zahar, C. Calmanovici 50 lei, M. Poller jumătate Kg. de zahar, Nussen jum. kgr. orez, I. Lehrer zahar, Moara Dacia 500 lei, L. Nussem jum. kgr. zahar, Farmacia Giossanu 50 lei, Ivanov 20 lei, Crissanov 60 lei, Aronovici săpun, L. Aron 20 lei, Zigu Segal 1 pachet, L. Horovitz 20 lei, L. Kissel 1 kgr. zahar, Davidovici 40 lei, Fraţii Budiuc 20 lei, G. Valder 20 lei, Petrica 2 buc. săpun, Rabinovici 1 buc. săpun, Goldstein, 2 şi jum. m. pânză, H. Burch 50 lei, Solomon Grimberg jum. kgr. orez, Grimberg săpun. Va urma

INFORMAŢIUNI

x Expoziţia podoabe or pentru pom dela „MOCA" este cea mai de seamă atracţie a Ieşenilor ce se pregătesc de Crăciun.

x Comerciantul Herman Marcus din str. Academiei a fost reclamat parchetului că instrăinează averea creditorilor săi. Contra negustorului s'a deschis rechizitoriu pentru banerută simplă şi frauduloasă.

Comerciantul a dovedit însă că din 130 de poliţe în valoare de 500.000 lei, a achitat circa 350.000 lei. In consecinţă, a cerut un termen de plată.

Tribunalul a admis termenul solicitat.

x Adunarea generală a ipotecatilor — Mâine dimineaţă la ora 10 va avea loc la Camera de Comerţ, adunarea generală a ipotecaţilor urbani din Iaşi, sub preşedinţia d-lui Petre Pogonat.

Vor participa şi numeroşi delegaţi din alte oraşe din Moldova, precum şi o delegaţie din Bucureşti în frunte cu d. Cristescu.

x Parchetul a emis rechizitoriu pentru înşelăciune împotriva d-lui Aba Isidor din str. Nicolina 103.

x Tribunalul militar a judecat eri procesul soldaţilor Niculai Leahu şi Mihai Heidingher acuzaţi de dezertări repetate şi părăsire de post.

Apărarea a fost susţinută de d. avocat Păduraru.

Ambii soldaţi au fost achitaţi.

x *Consiliul de război* a judecat ieri şi astăzi în continuare, procesul celor 14 membri ai organizaţiei de spionaj descoperită anul acesta la Hotin. Desbaterile vor continua Luni.

x Aprovizionându-vă cu alimente şi băuturi, **numai la Fraţii Pogor vă conservaţi sănătatea şi menajaţi punga.**

x Curtea de apel secţia II va judeca astăzi apelul fruntaşului liberal Iordache Tunaru fost primar Vasluian.

Numitul a fost condamnat de instanţele din Vaslui la un an închisoare pentru fals şi abuz de încredere.

Apărarea va fi susţinută de d. avocat Ceicovschi.

x *Conferinţă.*— Mâine, Duminică după amiază la ora 6, va avea loc în sala Camerii de Comerţ conferinţa d-lui dr. C. Gancevici. D-sa va trata despre: „Cum să ne ferim de tuberculoză".

La partea artistică: declamaţii. muzică, lectură.

x Luni dimineaţă va avea loc la biserica St. Ilie, o mare adunare a cântăreţilor bisericeşti din judeţul şi oraşul Iaşi, de sub preşedinţia d-lui Const. Dumitriu.

Comitetul de iniţiativă al deţinătorilor de Bonuri Creditul Urban din Iaşi

convoacă pe toţi deţinătorii de scrisuri Urbane la o întrunire ce va avea loc *Duminică 18 Decembrie a. c. ora 3 jum. în Sala Sfatului Negustoresc.* Se va discuta rezultatul delegaţiunilor noastre la Dl Prim Ministru I. Maniu, măsurile noi ce trebuie luate şi rezultatul plăţii cuponului pe Ianuarie.

Veniţi neapărat Comitetul

x Ornamente artistice pentru pomul de Crăciun, lumânări şi diferite surprize, la expoziţia de jucării dela „Cartea Românească"

Criza politică franceză
încă n'a fost rezolvită

Paris 17.—D. Chautemps a avut ieri o lungă intrevedere cu d. Herriot. Şi cu acest prilej d. Chautemps şi-a exprimat dorinţa de a renunţa la sarcina să formeze guvernul. Totuşi continuă intrevederile cu diverse personalităţi politice.

*

D. Paul Boncour fost ministru al armatei, a fost primit aseară în audienţă de d. Lebrun, preşedintele republicei.

La ieşirea de la Elizeu, d. Boncour a declarat ziariştilor că preşedintele l-a consultat asupra situaţiei, dar fără a-i da însărcinare să trateze formarea guvernului.

Apoi d. Boncour a făcut o vizită d-lui Herriot.

x „Crema *Miraculoasă*" distruge petele de pe obraz, albeşte şi catifelează pielea, dându-i o fineţă deosebită şi un parfum delicios. Depozit: Farmacia Dr. Rătianu, Str. Cuza Vodă 48. Se trimite contra ramburs ori unde s'ar cere.

CONFLICTUL ANGLO - PERSAN
IN FAŢA LIGII NAŢIUNILOR

Geneva 17 — Guvernul britanic a depus la secretariatul Ligii Naţiunilor un memoriu amănunţit, privind conflictul anglo-persan în chestia concesiunii de petrol; şi cere o soluţionare urgentă a diferendului.

Se aşteaptă sosirea la Geneva a unui delegat al guvernului din Teheran, pentru a fi consultat asupra punctului de vedere al Persiei. Apoi se va căuta soluţionarea conflictului.

Intre Spania şi America

Madrid 17. — Conflictul americano-spaniol, în chestia concesiei telefoanelor, poate fi socotit ca aplanat.

Guvernul spaniol a retras proectul pentru anularea concesiunii; şi chestiunea va fi aranjată pe cale amiabilă.

LUPTELE IN MANDCIURIA

Londra 17 — Statul major japonez din Mukden a dispus ofensiva generală contra celor 140 mii voluntari chineji care operează în Mandciuria. O mare parte din armata chineză este încercuită.

S'a constatat că vase americane aduc muniţiuni din State-Unite pentru rebelii chineji.

x Parchetul local a trimis in judecată pe locuitorii Dumitru şi Eleonora Coşoreanu şi Gh. Filipov din str. Uzinei, autorii unui furt la d. B. Iosif.

x A fost condamnat la 15 zile închisoare soldatul N. Caminschi pentru distrugere de efecte militare.

Spectacolele zilei

Unde mergem astăzi?..
17 Decembrie

Teatrul Naţional. — *„Jolly"* comedie în 3 acte de Luigi Chiarelli. Traducere de d. profesor Iorgu Iordan. În rolul principal: d. Tudor Călin.

Teatrul Cinema Trianon. — *„Mata Hari"* cu Greta Garbo şi Ramon Novaro; *„Misterele deşertului"* cu Tom Mix; Jurnal sonor *Paramount.*

Cinema Sidoli. — *„Halucinaţie"* cu Paul Wegener; *„Fiicele d-nei Lehman"* cu Hansi Niesl, şi Fritz Kampers; Jurnal sonor Fox.

Teatrul Phönix.— *„Haiducii"*, film românesc. Regia: Horia Igiroşanu. Interpreţi: Iva Dugan, C. Antoniu şi G. Ştefănescu. Artiştii apar pe scenă, în pauzele filmului, cu diverse cântece şi sketciuri. Jurnal sonor Fox.

Cinema Ghelţer — *„Viena dansează"* cu Lya Mara şi Iulius Falkstein; şi un film de aventuri cu Tom Mix.

TRINACO

In săptămâna de Crăciun

dacă faceţi cadouri, atunci numai ceva potrivit!
Noi vă uşurăm alegerea.
Fabricatele noastre sunt mărci de calitate bine cunoscute.

TRINACO Sucursala de desfacere

str. ŞTEFAN CEL MARE 11

Clienţii noştri fac propagandă pentru noi.

ANUL XXIX No. 7697

3 LEI EXEMPLARUL

MARȚI 20 DECEMBRIE 1932

Fundațiunea „Regele Ferdinand I“
București
Str. Știrbei Vodă 3
(Adm. Dom. Coroanei)

OPINIA

ZIAR POLITIC COTIDIAN

IAȘI.—STR. LAPUȘNEANU 37

BON No. 33
PREMIILE GRATUITE ALE ZIARULUI OPINIA

BUCURE I 20.DEC.932 CASUTELE POSTALE

ACTUALITĂȚI POLITICE

La răspântie

Criza financiară. — Guvernul în situație critică

Audiența brusca a d-lui Vaida la Palat a provocat agitațiuni în lumea politică.

Cu sistemul ***hezitant*** *și abscons, de guvernare, al d-lui Maniu, nu se pot cunoaște* ***exact dedesubturile situației. Putem ți totuși*** *îndreptățiți a crede că problema financiară pune* ***guvernul în dificultăți insurmontabile.***

*

Ultimele două guverne național țărăniste (Vaida-Mironescu și Maniu-Titulescu) au îmbrățișat o temă irealizabilă: acordul cu Geneva. Adica, au nădăjduit că — fără mari sacrificii morale — vor obține sprijinul Ligii Națiunilor pentruca creditorii străini să ne păsuiască plata amortismentelor.

Din amânarea cotei de amortizare am ți realizat o ușurare bugetară de 3 și jum. miliarde lei (rămânând să achităm numai 3 miliarde dobânzi).

Planul acesta s'a dovedit însă irealizabil. Comitetul financiar al Ligii Națiuni or ne impune condițiuni care înseamna, pur și simplu, ştirbirea suveranității noastre naționale. D. Vaida nu le-a primit și d. Maniu ezită deasemenea să le primească (cu toate insistențele contrare ale d-lui Madgearu).

S'au făcut în ultimul timp noui sondări prin d. Auboin, și se mai face o încercare prin d. Lugoșanu. Insă perspectivele sânt foarte slabe, atât din partea Ligii Națiunilor, cât și în ce privește asociația creditorilor.

*

D. Maniu ar dori să introducă pe d. Vaida în guvern și împreună, să facă un act de autoritate: suspendarea amortismentului; — fiindcă altfel guvernul nu mai poate face față dificultăților financiare.

Este însă greu de închipuit că d-nii Vaida și Titulescu s'ar acomoda atât de lesne pe aceiaș bancă ministerială

Avem impresia că poziția guvernului este primejduită.

Iar soluția de guvernare? A ceași mereu halită dar singura posibilă: suspendarea în intregim a plății cuponului, — chiar și fără vreun acord prealabil cu creditorii. Soluție neplăcută, însă impusă de necesitățile de viață ale țării românești. X.

IDEI ȘI FAPTE

Mai rău ca șomajul...

E rău să fii șomer, să n'aibi unde munci, să nu poți astupa gurile flămânde ale copiilor.

Dacă ai totuși puțină demnitate în tine, va trebui să sune și ceasul când îți vei spune că „mai bine foamea, mai bine neajunsuri, decât înjosiri, decât speculațiunile necinstite ale celor câțiva favoriți ai soartei, care mai pot oferi pe acestea vremuri de criză, posibilitatea de a munci“.

Da; e aceasta poate o satisfacție pentru miile de șomeri; aceia de a ști că salariații, menținuți în slujbe, plătesc de cele mai multe ori cu sângele lor—și nu numai cu munca — o retribuție de mizerie.

A presta o muncă istovitoare, a primi în schimb o plată infimă, și a nu îndrăzni să protestezi, pentru că riști să-ți pierzi îndată locul, — e pentru mulți o situație mai intolerabilă decât șomajul.

Dar pentrucă și omul e un animal care nu poate trăi fără să mănânce, — taci și înghiți în sec toate ofensele, toate jignirile, toate insultele. În speranța vagă,... dar nici iluzii și visuri nu-și mai găsesc loc într'un creer pe care'l roade neîncetat viermele unei revolte justificate.

Sub semnul unei filantropii obscure se desfășoară viața celor mulți și necăjiți. Și filantropi sunt nu numai bogătașii care mai aruncă celui flămând un colț de pâine, ci și statul insuși, primăria și diverse instituții publice.

Până și patronul tău e un filantrop: te ține din milă, și nu pentru că ai învățat o meserie și știi să muncești, să fi util societății.

Mai rele ca șomajul sunt condițiunile de muncă din prezent. Tot așa de umilitor e să-ți ceri răsplata oboselii fizice, ca și să implori un ajutor.

Și totuși, câți din șomeri n'ar vrea oare să-ți ocupe locul, câți ochi invidioși nu-ți urmăresc fiecare gest și câți muritori nu așteaptă cu înfrigurare să fii aruncat afară pentru ca să le vină lor rândul de a munci ca 'n ocne, de a fi scuipați și batjocoriți!

L. L. BASARABEANU

O experiență interesantă

pentru măsurarea sunetului

O experiență deosebit de interesantă s'a făcut pe insula arctică Noua-Zemlia dela nordul Rusiei. Cercetătorul polar dr. Scholtz a făcut să explodeze o cantitate de 100 kgr. dinamită. In 20 puncte diferite din lume, cu aparate speciale denumite „undografe“, s'au înregistrat vibrațiile atmosferice provocate de zgomotul exploziei.

„Undograful“ este un aparat inventat de inginerul Kühl din Potsdam și servește la prinderea undelor dela cele mai mari depărtări. Rezultatele experienței încă nu se cunosc. Ele vor furniza însă noui date cu privire la măsurarea sunetelor și vor putea ușura mijlocul de comunicare fără fir între diferite centre situate la distanțe uriașe.

SBOR EUROPA-AMERICA

dus și întors în 40 ceasuri

Un dublu zbor dus și întors Europa-America efectuat în 70 de ceasuri, proectează marele aviator englez Gerald Patrick Devaney. Pilotul a devenit cunoscut în timpul războiului prin actele sale de eroizm, iar în ultimii ani s'a ilustrat prin raiduri îndrăznețe.

Devaney vrea să pornească din Cork (Irlanda) spre America, unde va ateriza numai pentru a-și alimenta motorul avionului. Apoi va porni imediat în zbor de reintoarcere spre Europa.

Ca singur pasager în acest raid va fi cunoscutul fruntaș al partidului conservator englez, Charles Gordon Wodehouse-Temple. Acesta a inceput să ieie lecții de pilotaj, pentru al putea ajuta eventual pe Devaney în timpul zborului.

Raidul, unic în acest gen până în prezent, va fi întreprins în primavara anului 1933.

REGELE BORIS LA O MANIFESTAȚIE

Regele Boris al Bulgariei la o manifestație națională, care a avut loc la Sofia

DIN TOATA LUMEA

Omul care înghite o pisică! — Un scandal fără precedent s'a înregistrat într'un cartier din Napoli. A olo se instalase acum câteva zile o menajerie cu animale și „oameni fenomenali“. Printre altele se anunțase și un senzațional număr de atracție: „omul care înghite o pisică“.

In seara spectacolului panorama devenise cu totul neîncăpătoare pentru lumea care luase cu asalt casa de bilete. Dar reprezintația se terminase și nu-și făcuse apariția „omul cu pisica“. Publicul a început să protesteze. Atunci directorul menajeriei a explicat sincer lucrurile, în următoarele cuvinte: „Totul nu este decât o reclamă pentru teatrul nostru. O simplă butada. Dealtfel cum vă puteți închipui posibil faptul ca un om să înghită o pisică?!.“.

Consecința a fost un scandal nemaipomenit. Spectatorii, socotindu-se exercocați, au maltratat pe sonalul artistic și au devastat toată panorama. Iar acum conducătorii menajeriei au rămas să se judece în proces de daune.

*

O alunică de jumătate milion lei — Un caz puțin comun a venit spre judecare în fața tribunalului din St. Lewis (St.-Unite). Iată faptele:

D-ra Jane Howard, în etate de 24 ani, dorind să-și extirpe o alunică de pe obraz, s'a adresat unui medic specialist. Acesta și-a asigurat clienta printr'o scrisoare că operația va reuși garantat și că pe față nu-i va rămânea nici-un semn.

Or după intervenția medicului, fata a rămas pe obraz cu o ciupitură mai urâtă decât alunica dinainte. Clienta a recurs la aprecierea justiției. Și medicul a fost obligat la despăgubiri în sumă de 3000 dolari, adecă jumătate milion lei.

Cam scump pentru o simplă alunică!..

*

O perlă într'un pește.— Pescarul Jojana din Sevilla (Spania) a prins zilele trecute un pește uriaș de 21 kgr. L-a spintecat și cu multă uimire a găsit în pântecul animalului o perlă strălucitoare.

Pescarul și-a dat îndată seama că-i vorba de ceva prețios. A vizitat mai mulți bijutieri și în cele din urmă a vândut perla de o rară frumusețe cu 30,000 pesetas. Și iată cum norocul poate veni și'n forma unui pește!...

*

Vaporul cu blondine. — Un caz nostim s'a petrecut pe vasul „Euphem“ plecat din New-York spre India și Japonia. Intâmplarea a făcut ca pe acest vapor să călătorească numai femei și fete blonde. Faptul a fost observat de un pasager, care a propus să se creeze pe vapor comitetul central pentru înființarea unui club al blondinelor. Propunerea a fost primită cu entuziasm.

Astfel fiecare femeie de pe vapor a promis că 'n orașul ei va pune bazele unui „grup blond“. Urmează ca asemenea cluburi să ieie ființă în 41 localități. Rămâne acum de văzut dacă respectivele se vor ține de cuvânt!..

O descoperire curioasă

Cea mai veche pisică

Expediția științifică engleză „Scott-Fund“, condusă de profesorul Glenn J. Jepsens, a făcut o interesantă descoperire în Africa.

Printre alte oase de animale, s'a găsit și scheletul unei pisici din vremuri străvechi. După aprecierea specialiștilor, ar fi vorba de oase de acum opt-nouă milioane de ani.

Pisica de atunci (?), după cum indică aspectul scheletului, era incomporabil mai mare decât urmașele ei de astăzi. Cele care s'ar mai asemăna cu „mâța preistorică“ ar fi pisica egipteană și pisica sălbatecă din regiunile nordice.

SCRISORI DIN FRANȚA

„EXPOZIȚIA GOETHE“ LA PARIS

La centenarul genialului scriitor — O colaborare intelectuală franco-germană

La Paris este organizată o expoziție în onoarea centenarului lui Goethe.

In „Galeria Mazarine“ a Bibliotecei Naționale sunt expuse: cărți, portrete, bibelouri, autografe, miniaturi, efigii și mulaje oferite în acest scop de 42 muzee și 73 colecționari particulari. Toate aceste obiecte împrăștie un farmec inefabil dominat de spiritul marelui Goethe, reprezentând jaloane ce permit a străbate calea complexă pentru a pătrunde ideea goetheană. Trebuesc aduse omagii directorului Bibliotecei Naționale, dl. Julien Caine, iluștrilor colaboratori francezi: Henri Lichtenberger, Henry Bidou, Baldensperger, Henri Focillon, Robert d'Harcourt, secretarului general al Comitetului pentru sărbătorirea lui Goethe, cât și directorilor de muzee germane și colecționarilor particulari pentru arta desăvârșită cu care au organizat această grandioasă manifestațiune.

Expoziția este alcătuită din grupuri care fie-care separat dau posibilitatea de a înțelege multiplele aspecte ale gigantescei opere goetheenne. O alegere pricepută tinde să dovedească influența latină și mai cu seama franceză asupra formării acestui geniu universal. Efigiile lui Diderot, Voltaire și Rousseau încadrate de peisagii din Weimar unde la curtea lui Karl-August, protectorul lui Goethe, domnea spiritul și cultura franceză, probe evidente. Nu departe figurează desene și schițe de mâna lui Goethe, care avea ca maeștrii pe un Claude Lorrain și un Poussin.

Intr'o vitrină scrisoarea de mulțumire, autografa, adresată lui Napoleon pentru Legiunea de Onoare. Este cunoscut că cu toată campania dusă de Goethe impotriva primilor republicani, dânsul a manifestat simpatie și admirație pentru țara vecină, până la sfârșitul vieței, ceace o dovedește faptul că pentru studiul științelor fizice și istoriei naturale intreprins câțiva ani înaintea morței, și-a ales ca meșterii: Linré, Gall și Geoffroy Saint-Hilaire a e căror portrete figurează de asemeni în această expoziție.

Epoca sejurului la Frankfurt este evocată prin vederi ale orașului natal al poetului, iar despre ocupația franceză la finele războiul de 7 ani amintește o gramatică, a Corneliei, sora lui Goethe, cât și portrete ale contelui de Thoren, comandantul armatelor de ocupațiune și a șefului său ducele de Broglie. Șederea la Lipsca unde tânărul Goethe și-a făcut mare parte din studii și a avut ocazia să se întâlnească cu Gottschedt și Boehme, o reprezintă lucrări ale acestor eruditi germani. Ca și în viața genialului

(Continuarea în pagina II-a)

Mortul și administrația românească

Piesă tragi-comică în 16 mari acte sau tablouri

(Acțiunea se petrece în zilele noastre într'un sat din jud. Dorohoi și în alte părți. Contrar tradiției, eroul principal moare încă de la inceput. Piesa pune în valoare organizația noastră administrativă cu capitala București).

Tabloul I
(Duminică)
Mama, apoi Mitriță.

Mama (intrând) — Mitriță, Mitruță, vino incoace, dragul mamei! Vezi că s'a prăpădit tatăl tău, D-zeu să-l ierte de pacate!

Mitriță (intrând) — Mamă, Mamă! Totul s'a sfârșit. Știam eu că așa boală lungă avea să-l vâre în pământ. Mă duc să dau coceni la boi (Dă să iasă).

Mama — Stai, dragul mamei, nu pleca! Tu ești acu cel mai mare al casei. Du-te la comună, la Primărie, să faci declarație de moarte, că așa vrea legea. Și ascultă, Mitriță: tatăl tău a cerut cu limbă de moarte să nu fie îngropat în cimitirul satului, ci în livada lui. Să-i facem, Măicuță, pe plac, și să faci cerere cum se cuvine. Să doarmă tatutău, saracul, lângă mărul cel mare, să-i cânte greerei, și să-i ciripească păsările.

Mitruță — Dar azi e Duminică, mamă. Primăria e pustie și nu se poate cere autorizație.

Mama — Atunci, te du mâne. Pune caii dis de dimineață și la ora amiezii să fii înapoi cu autorizația.

Tabloul II
(Luni, inceputul zilei)
Mitriță, Primarul

Mitriță — Bădie Ioane, am venit pentru înmormântarea tatei.

Primarul — Să-ți fac dar act de deces. Dar agentul sanitar îi dus prin sate, și vine abia mâne. Du-te la doftorul din Darbani să-ți dea certificat de ce boală a murit; altfel, nu pot.

Tabloul III
(Luni, după amiază)
Aceiași

Mitriță — Am adus certificat de la doftorul din Darabani. Dar, vezi, și vrea autorizația ca tata să fie îngropat în grădină la noi, nu în cimitir.

Primarul — Pacatele mele! Dar un primar de sat nu poate una ca asta. Dă fuga la Dorohoi, să dee poruncă prefectura și lucru-i făcut.

Tabloul IV
(Marți dimineață)
Mitriță. Un funcționar

Funcționarul — (cu ochelari pe nas citește petiția lui Mitriță; lungă tăcere; funcționarul reflectează) — Lucru-i simplu. Dar trebue avisul medicului județului, tinere. Dă fuga! Nu stă departe, medicul (îi explică) Iată, o lei așa, apoi așa...

Tabloul V
(Tot Marti dimineață)
Mitriță. Medicul de județ

Medicul — Bine, băiete! Dar legea-i lege! Ascultă ce trebue să faci, căci eu nu pot nimic. Pleacă imediat la Iași și adresează-te la Mitropolie: să-ți deie hârtie la mână că nu se opune. Cu hârtia te duci la Inspectoratul Sanitar, singur competinte. Se face îndată.

Mitriță — Of, câtă alergătură. Dar cui las caii și căruța, dacă ieu trenul spre Iași?

Tabloul VI
(Marți la amiază)

Mitriță — (In localul poștii din Dorohoi, recitește telegrama ce o expdiază mamii lui) „Plec Iași pentru permis. Cali han“ Mitriță.

Tabloul VII
(Mercuri ora 17.45 a m.)
Mitriță — Secretarul Cancelariei Mitropoliei (preot distins cu barbă neagră)

Preotul-Secretar (către Mitriță) — Iată hârtia cu avizul Mitropoliei, fătul meu. După cum vezi, este favorabil cererii.

Tabloul VIII
(Mercuri ora 12.11 p. m.)
Mitriță — Portarul de la Inspectoratul Sanitar

Portarul — (răstit) Ascultă, băete: aici nu suntem la hotel. Serviciul se termină la ora 12 fisc: subt nici un cuvânt am ordin să nu deranjez pe Domnul Inspector.

Mitriță — Dar, bine....!

Portarul (același ton) — Nimic. Puteai să te scoli mai de dimineață. Deacuma, vino mâne!

Tabloul IX
(Mercuri ora 15)
Mama

Mama—(recitește un ravaș pe care îl adresa lui Mitriță)—„Mitriță dragă, Tatăl tău nu mai poate aștepta, săracul. Noroc că e timp de iarnă. Dar, oricum...“ (Amintindu-și că nu cunoaște adresa lui Mitriță, oftează greu și rupe scrisoarea).

Tabloul X
(Joi ora 8 dimineața)
Mitriță-Portarul de la Inspectorat

Portarul (răstit). Ia'n ascultă, Domnule, la ora asta îmi vii...

Tabloul XI
(Joi ora 11.30 a. m.)
Mitriță—Inspectorul Sanitar

Inspectorul—Și vrea să-ți fie de folos. Insă s'a schimbat legea. Numai Ministerul poate da astfel de autorizații. Ministerul Sănătății la București.

Tabloul XII
(Vineri ora 17)
Mama—Mortul

Mama (către mortul care doarme somnul de veci)—Vai, Ilie, Ilie! Ce zile ai ajuns, mamăă! Iaca fecioru tau mi-a bătut telegramă că a plecat la București. Nu puteai și tu să fii dus la cimitir, ca toți oamenii?

Tabloul XIII
(Sâmbătă ora 11)
Mitriță—Funcționarul de la Ministerul Sănătății.

Funcționarul — (către Mitriță). Eu îți dadeam autorizație de eri. Dar trebuie s'o iscălească Domnul Secretar General. Iat-o! Repet: se poate, dar numai dacă mortul n'a murit de vreo boală contagioasă.

Tabloul XIV
(Luni ora 10)
Mitriță—Doctorul din Darabani

Mitriță—Domnule Doctor. Am venit pentru înmormântarea tatii. Am colindat toata țara. Am adus autorizație, dar Ministerul zice că nu se poate dacă a fost boală contagioasă.

Doctorul—N'a fost, băete dragă!

Mitriță—Știu. Dar primarul nu mă crede. Zice că nu deslușește ce ai pus mata pe certificat.

Doctorul—Dara fiind gravitatea lucrului, merg cu tine la comuna: este ce pot face mai bun. Află că am scris în certificat că tatăl tău a murit de marasm senil. Asta însamnă de bătrânețe!

Tabloul XV
(Luni ora 15)
Mitriță și dactorul în căruță—Un drumeț

Drumețul—Măi, Mitriță, dă bici cailor ș treci pe acasă înainte de a merge la Primărie. Te așteaptă maică-ta de zor.

Mitriță—Doamne din Cer, ce s'o mai fi intâmplat? Iaca dau bici.

Tabloul XVI
Mitriță și docforul în căruță—Mama

Mama (ieșind în goană pe prispa casei)—Mitriță! Mitriță! Tătânu-tău a inviat.

Binecuvântat fie numele Domnului! Intreabă de tine.

(Mitriță și Doctorul fac irupție în casă)

Doctorul (după un scurt examen)—A fost un caz de moarte aparentă. Vezi, ce se intâmplă dacă inmormântarea s'ar fi făcut săptămâna trecută?

(Autorul certifică cum că totul s'a intâmplat, afară de istoria cu invierea care este prea frumoasă ca să fie reală).

NECULAI DALU

In pag. 4-a:
ULTIMA ORA

CADOU PREFERAT DE CRACIUN
ADESGO 51, Durabilitate garantată
ADESGO 54, Eleganță și durabilitate
ADESGO 57. Ciorap super-elegant

Vinul Tonic-nutritiv

al Farmaciei Curței Regale Frații Dr. Konya

Conține principiile activedin Kola, și Coca, quarana și cacao în vin de Malaga. — Se recomandă în: **surmenaj fizic și intelectual; lipsa de poftă de mâncare anemie; debilitate; convalescență; afecțiuni cardiace și maladii nervoase** ca tonic și reconstituant.

Depozit general: Farmacia Curței Regale
Frații Dr. Konya, Succesor Dr. E. Grozea, Iași
Unde nu se află se trimite cu ramburs prin poștă.

Economii importante

realizați în preajma **Crăciunului** dându vă hainele spre curățire sau revopsire la Fabrica

Martin Buchholzer

unde obțineți o haină curățită radical și complect desinfectată

Prețuri reduse

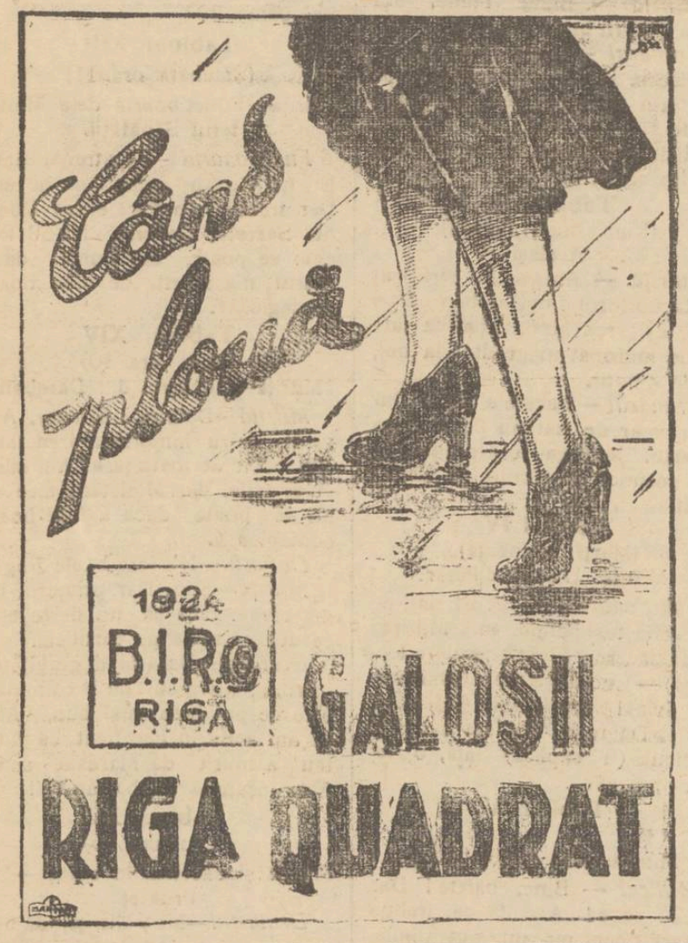

PRIMARIA MUNICIPIULUI IAȘI

PUBLICAȚIUNE

In vedere că o parte din locuitorii Iașului nu s'au conformat dispozițiunilor legei pentru organizarea administrațiunii locale prin faptul că nu a cerut înscrierea ca membru al acestui Municipiu, ad cem la cunoștință tuturorcetățenilor majori, că se pot înscrie în listele electorale pentru Municipiu, Cameră și Senat cu începere dela 1 Decembrie—31 Decembrie 1932 la biuroul electoral al Municipiului Iași, unde vor face declarație pe imprimatele ce se vor pune la dispoziție în mod gratuit. Sunt necesare următoarele acte: 1) Buletinul biuroului populație din care să se constate că solicitantul are domiciliul real în cuprinsul orașului Iași de un an de zile. 2) Certificatul de **naționalitate română.** Termenul de contestație este de la 1 Ianuarie—1 Februarie 1933 și se fac la judecătoriile de ocoale respective.

p. Primar, Tr. Jel'ea
Secretar G-l, O. Breviman

S.D. Pistiner

renumitul **ceasornicar**
S'A MUTAT
din str. Unirei
în str. Lăpușneanu 28
(lângă Macri)

DOCTOR **M. HELD**
BOLI INTERNE
Genito-Urinare, Sifilis, Diatermie, Raze Ultra-Violete Tratamentul varicelor prin injecțiuni sclerozante (Sicard)
Analize de sânge și microscopice
Reducere pentru funcționari și muncitori
Consultații și tratamente
8-11 a. m., 2-5 și 7-8 p. m.
str. Anastasie Panu 22 etaj

D-na ROZA
care a lucrat la Coafor „Unirea" înștiințează onorata clientelă că lucrează la
Coafor KLEINER & ANA
str. Lăpușneanu 31

ORDONANȚA
Judec. Ocol. 2 Urban Iași
1932 Decembrie în 19 Dec. 1932

Văzând cererea de față înregistrată la No. . . .

Văzând că sechestrul se cere în baza cererei introdusă și a actului aut. sub No. 1340 | 931 și și trans. la No. 4 | 931 a Tribunalului Iași s. III-a.

Văzând că s'a făcut somația prescrisă de art. 13.

Văzând și disp. art. 16 și urm. din legea pentru vânzarea pe credit a autovechiculelor din 1929.

Văzând că a mai fost un termen la data de 27 Iulie 1932, când în lipsă de concurenți vânzarea sa amânat la stăruință.

Văzând că se cere din nou o altă vânzare

Ordonăm:

Inființarea unui sechestru cu ridicata pe maș na cumpărată în baza actului sus menționat aparținând debitoarei Cassa de Credit a agricultorilor din Iași actualmente domiciliată în Iași Piața Unirei deasupra berăriei „Luther" (clubul Liberal) până la concurența sumei de 22.000 lei plus procente și cheltuieli pentru îndestularea creditoarei Societatea „Leonida & Comp" din Iași str. Lăpușneanu No. 40 cât și facerea formelor de vânzare ordonând publicarea prezentei Ordonanțe în ziarul „Opinia" din Iași fixând termen de vânzare în ziua de 23 Decembrie ora 10 a m Licitația va începe de la suma de 6000 (șase mii) la sediul Societății Leonida din Iași str. Lăpușneanu No. 40 unde se află sechestrată cu ridicata prin procesul verbal No. 2409 | 932 a Portăreilor Trib. Iași.

Drept care s'a dat prezenta ordonanță în Camera de Consiliu astăzi Decembrie 1932.

Jude, Iamandi
Grefier Indescifrabil,

CALENDARUL
SOCEC
este calendarul ideal

Informațiuni

x Suferinzii de stomac și intestine, lipsa poftei de mâncare, lenevirea stomacului, umflarea stomacului, arsuri, răgâeli, indispoziții, dureri frontale, senzații de vomitare etc, 1-2 pahare de apă naturală purgativă FRANZ IOSEF din Budai realizează curățirea totală a căilor digestive. Certificatele clinicilor medicale arată că apa naturală purgativă FRANZ IOSEF din Budai este luată cu plăcere chiar de către cei ce sunt nevoiți să stea în pat și s'a găsit ca foarte eficace. Se găsește spre vânzare în farmacii și drogherii.

x Vizitați magazinul **Quadrat** *Depozitul Fabricei de 'Galoși și Șoșoni* marca cea mai răspîndită pe tot globul pământesc. Formele cele mai moderne, durabilitatea garantată, Iași strada Ștefan cel Mare No. 15, alăturea de Banca Emanoil Marcovici. En-gros.-En-detail.

A apărut în
COLECȚIA CELOR 15 LEI
interesantul roman
VREAU SA DEVIU MAMA!
de celebra scriitoare
ANA KACHINA
De vânzare la toate chioșcurile și debitele și la S. Peretz Str. Unirii 9

Comemorarea lui Spiru Haret

Solemnitatea dela Teatrul Național

Școlile și învățătorimea ieșeană au comemorat Sâmbătă la Teatrul Național, cele două decenii dela moartea lui Spiru Haret.

Programul a început printr'un cuvânt de deschidere ținut de dl. *Gh. Chiriițescu*, **președintele asociației corpului didactic primar din orașul și județul Iași. D-sa arată că în cursul lunei August s'a întrunit la Chișinău învățătorimea din țară, cu care prilej s'a născut ideea de a se comemora 20 de ani dela moartea lui Spiru Haret.**

Incep să ne guverneze morții și aceasta are o dublă înțelegere: în primul rând că ne-am greșit drumurile spre cele bune. În al doilea rând însă trebuie să fim mulțumiți că se mai găsește în generația actuală suficientă rezervă de gratitudine și recunoaștere pentru acei ce au fost călăuzitorii de ieri ai culturei românești.

Cu spiritul lui Haret, învățătorimea de astăzi și cea de mâine va trebui să dovedească dacă este capabilă de aceiași energie pentru luminarea celor mulți și necăjiți și dacă este dispusă la aceleași jertfe.

*

D-l *Const. Meissner* fost ministru și unul din cei mai apropiați prieteni și colaboratori a lui Spiru Haret, relevă opera laborioasă desfășurată de Haret pe tărâmul cultural.

Haret și-a închinat întreaga sa activitate organizarei școlii primare. Îndemnul său către dascălimea de toate gradele se referea exclusiv la buna orânduire a școlilor. În acel timp învățătorimea lucra la înființarea obștiilor și cooperativelor sătești.

Atunci Haret a început, să cutreere țara și să cunoască în deaproape nevoile locale. Și a fost tot timpul un sprijinător cald al învățătorimei în activitatea extrașcolară, căreia i-a dat apoi un deosebit avânt prin legislațiuni speciale.

După cuvântarea d-lui *Meissner*, au urmat diferite coruri școlare, dansuri naționale, jocuri gimnastice executate de către elevii și elevele școlilor primare de băieți și fete din localitate, precum și producțiile organizate de școala normală de fete „M. Sturdza", școala de aplicație, școala normală „Vasile Lupu", școala normală de conducătoare, etc.

La ora 7 seara solemnitatea a luat sfârșit. *P. Grancea*

La Ateneul Tatarași

O impresionantă sărbătorire Culturală și națională s'a desfășurat ieri în sala Ateneului popular din Tatarași cu prilejul comemorării a 20 ani dela moartea marelui patriot *Spiru Haret.*

S'au ținut cuvântări înălțătoare cari robind atențiunea unui imens public asistent, prefăcuse sala într'un adevărat altar în care slujeau talentați și inimoși apostoli ai culturii românești, rădicând sufletul mulțimii în sferele sublime ale idealismului trăit în parte de generațiile ce s'au învrednicit a înțelege și simți personalitatea marelui *Spiru Haret* care înfățișează sinteza fericită a omului cu simț practic și a idealistului constructiv.

Oratorii au pus strălucit în evidență exemplul virtuților sale cetățenești și iubirii de popor, ce l-a atras admirația, stima și dragostea învățătorilor din acea vreme, care urmând cu credință sfaturile și îndrumările date ca Ministru al școalelor, au creat o epocă de strălucire a școalei primare, epocă în declin amenințată să apună, din pricina vitregiei vremurilor...

Au vorbit d-nii: *C. Ifrim* președintele Ateneului, *Mugur* delegat din partea Ministrului de instruc. *Hotnog* director al șc. Normale, *Gh. Chiriițescu* președintele asociații învățătorilor, *Dodon* din partea învățătorilor vechi haretiști și *Lungulescu* reprezentantul ziarului „Universul" care a încheiat seria cuvântărilor.

A urmat producția reușită a elevilor școalei normale de băeți „V. Lupu". V. M.

O siluire

Chișinău 19.—D-na Maria Harabagiu, domiciliată în str. Cațicov No. 25, a reclamat poliției că în lipsa ei de acasă, un individ necunoscut a siluit pe fiica ei, Efimia, în etate de 14 ani. Copila încercând să se apere, individul a amenințat-o cu un cuțit.

A fost arestat Moisei Pivovarov, pe care victima îl indică a fi agresorul. Cor.

x Banca Națională a prelungit termenul pentru retragerea din circulație a bancnotelor de 100 lei, până la 31 Ianuar 1933.

x Colegul nostru d. M. Miereanu dela „Universul" ne roagă să arătăm că a declinat onoarea de a face parte din organizarea balului ziariștilor.

ALT INCENDIU

la Bacău

Bacău 19 — Un nou incendiu a izbucnit ieri noaptea la ora 11 la locuința d-lui Const. Constandache din Bulevardul Carol, imobil locuit de d. Gh. Foca.

Focul s'a declarat la bucătărie și s'a întins cu repeziciune, cuprinzând întreaga clădire.

Pompierii au sosit la timp; totuși casa a ars până la temelie.

Pagubele sânt mari.

Imobilul era asigurat pentru suma de 80.000 lei.

*

Un grav accident s'a produs în localitate.

Ucenicul Const. Protica a pornit cu un automobil spre periferia orașului.

La un moment dat, i-a ieșit în cale o căruță. Mașina a izbit carul cu putere. Caii au fost omorîți pe loc și ambele vehicule au suferit avarii. *Edy*

INFORMAȚIUNI

x *Din București se anunță că până în două zile, proectul de suspendare a execuțiilor silite la orașe, va veni în discuția publică a Camerei.*

x La Berlin a încetat din viață, în etate de 83 ani, fruntașul politic și scriitorul socialist Eduard Bernstein.

x Curtea de apel a judecat procesul fraudelor fiscale comise de fabrica de spirt Leon Spodheim din Botoșani. Apelul fabricii a fost respins, d. Spodheim rămânând condamnat la amenda de 5 și jum. milioane lei.

x O puternică razie s'a făcut ieri noaptea în cartierul gării. Au fost arestați pungașii de buzunare C. Marinescu, Gh. Grigoriu Tirfichi, V. Bobârnac și prostituatele Elena Miron, Rașela Bercovici, Dunea Salahub, Maria Jitaru și Frosa Ambrozie. Se bănuiește că aceștia în bandă, jefuiau pe cei ce veneau să petreacă în localurile din jurul gării.

x Curtea de apel a condamnat la 1000 lei amendă pe femeia Profira Tanase din Bozieni-Baș (jud. Roman), pentru omor fără voie.

Femeia plecând de acasă, a lăsat singur în odaie un copil de 4 ani. Acesta, apropiindu-se de foc a fost carbonizat.

Parchetul, în urma cercetărilor, a dat în judecată pe mama copilului, pentru omor fără voie, și biata mamă a fost condamnată.

Spectacolele zilei

Unde mergem astăzi?..

19 Decembrie

Teatrul Național. — Conferința d-lui Ionel Teodoreanu: „Cum am scris Medelenii". (Venitul, în folosul reparării teatrului).

Teatrul Cinema Trianon. — *„Cadeții"* cu Albert Bassermann și Trude von Millo; *„Un drac de fată"* cu Anny Ondra; Jurnal sonor *Paramount.*

Cinema Sidoli. — *„Dragoste în automobil"* cu Dina Gra a și Igo Sym; *„Păcatul tinereții"* cu Bernhardt Goetzke și Maria Solveg. In pauze *Frații Stroici* acrobați.

Teatrul Phönix.—*„Frații Karamazov"* cu Fritz Kö tner și Anna Sten; *„Băiat de viață"* cu Siegfrid Arno.

Cinema Ghelter — *Relache.*

«Afacerea seringilor» se clarifică

Un comision de 92 milioane lei — O intervenție a justiției germane

Faimoasa „afacere a seringilor" din timpul guvernării averescane a luat acum o nouă turnură. Se știe că în anul 1927 statul a cumpărat dela firma germană Devitt Herz seringi, forcepse și alte instrumente în valoare de 300 milioane lei.

Pentru această comandă, firma a plătit un comision frumos. Atunci însă afacerea a fost clasată, deoarece nu s'a putut aduna probe suficiente, iar casa germană refuzase să comunice comisionul dat.

Dar iată că acum, cu prilejul falimentului firmei Herz, justiția germană a descoperit în scripte suma de 92 milioane lei plătită drept comision în România la furnizarea seringilor.

In prezent creditorii casei cer recuperarea sumii, de care unii au beneficiat fără justificare.

Guvernul nostru a însărcinat pe ministrul de justiție să examineze această chestiune.

SCRISORI DIN FRANȚA

„EXPOZIȚIA GOETHE" LA PARIS

(Continuarea din pagina I-a)

scriitor, un loc important este rezervat perioadei trecute la Strassbourg. O gravură reproduce casa din Fischmarkt în care locuia Goethe. Numeroase scrisori de ale lui Herder și Oberlin, iar deasupra plutind umbra marelui Ossian și silueta grațioasei Friedericke Brioni.

A doua ședere la Frankfurt o indică ediții contimporane de a lui „Götz von Berlichinghen" schițe de Eugène Delacroix.

O traducere a manuscrisului piesei „Stela" și un portret al inspiratoarei ei Lilly Schoenemann. Călătoria pe Rhin nu poate fi lipsită de evocațiuni de a lui Klopstock și Lavater. D-na von Stein este inseparabilă călătoriei în Elveția, pe când despre călătoria în Italia povestește cu multă animațiune celebrul portret al lui Goethe de Tischbein și un mic studiu de la muzeul din Montpellier.

Al doilea sejur de la Weimar îl marchează primele ediții în limba franceză ale piesei „Iphigenia în Taurida" rânduite în acelaşi vitrină cu elegiile romane dedicate lui Victor Hugo. Nu lipsesc ilustrațiuni din campania din 1792 în Franța și ocupațiunea Maintzului cât și a celebrei bătălii de la Valmy redată sub formă autografă de Kelleman.

Latura sentimentală este tradusă cât se poate de plastic prin exemplare unice ale „Suferințelor tânărului Werther", obiecte aparținând Charlottei Buff, dragostea celebră a lui Goethe, ca: ciasornicul imens, cercei de topaz și diamante, ba chiar coșulețul din care distribuia pânea celor 10 copii ce avusese cu soțul ei Kestner. Condeiul de pană cu care Goethe a fixat maestrele sale idei și un mulaj al mânei mici și aristocratice. Intr'o ramă o bucla de păr negru ține companie uneia blonde ce împodobise capul contimporanului său Schiller.

Despre întâlnirile lui Goethe la curtea protectorului său cu iluștrii oameni francezi ne luminează portretul abatelui Raynal, bustul lui M-me de Stael și a lui Benjamin Constant.

Tot în această grupare se găsesc o serie de scrisori interesante adresate de Goethe, Schiller, Wieland și Schlegel amfitrioanei de la Coppet, provenind din arhivele ducelui de Broglie. Un document din cele mai emoționate este un ceș mască mortuară modelată de Gottfried Weisser în posesiunea unui colecționar particular francez.

Un loc de căpetenie este destinat operei capitale „Faust" cu o traducere autografă de Gerard de Nerval și numeroase ilustrațiuni de Ary Scheffer, Boulanger, Spitzweg, fără a mai menționa minunata „Noapte a Walpurgei" de Delacroix. Pentru a accentua afinitatea lui Goethe cu literatura franceză, sunt expuse operile autorilor lui favoriți; Mérimée, Stendhal, Balzac și Beranger.

O idee fericită este expunerea manuscriselor originale a operilor inspirate în domeniul muzical compozitorilor francezi: Berlioz, Gounod, Massenet etc.

Pas cu pas se poate urmări etapele acestei vieți prediguoase: dragostele, călătoriile, bucuriile, căci decepțiile și durerile au fost mai toate cruțate acestui genial privilegiat al zeilor.

*

Este greu de a reda într'o corespondență bogăția și valoarea celor 800 de documente expuse la Biblioteca Națională, din care se degajează o măreție înaintea căreia ne inclinăm cu smerenie.

Fie-care obiect este o reliquă prețioasă pentru admiratorii lui Goethe din lumea întreagă ce se perindă zilnic în fața lor, căci materializează sentimente, concretizează impresiuni culese în timpul citirei operei sale, reînviază amintiri de demult cufundate în adâncul eului fie-căruia.

Aceste mărturii ne dau posibilitate de a scruta prin opera sa viața marelui geniu german și invers, prin viața trăită, acces mai concret al operei sale.

Expoziția din galeria Mazarine menită a cinsti memoria lui Goethe în Franța, este desigur o nouă marcă de colaborare franco-germană pe terenul cultural și oricare ar fi rezultatele politice, probează încodată că Arta a realizat de mult Pan-Europa, dacă nu chiar Pan-Universum.

A. Miramond

Paris, Decembre 1932.

x Doctorul **BRENER** *specialist mamoș*, boli de femei, consultații de la 2 până la 4 p. m.

Marele meeting anti-revizionist

al Iașului

Cuvântările.-- Moțiunea.-- Manifestația pe străzi

Ieri dimineață a avut loc în sala „Sidoli" meetingul anti-revizionist organizat din inițiativa Ligii Culturale, cu colaborarea tuturor grupărilor politice și asociațiilor ieșene.

Cuvântările

A prezidat *I. P. S. S. Mitropolitul Pimen* al Moldovei care luând cuvântul spune: — „Vecinii noștri Unguri care veacuri au terorizat frații de peste Carpați, nu se astâmpără nici chiar după jertfirea celor 800 000 de români. Vor să ne surpe hotarele după dreptatea ce ni s'a făcut: România Mare; — și aceasta, în loc să intre pe calea păcei și a buuei vecinătăți.

Românii strânși uniți între hotarele istorice, se ridică și protestează în contra încercărilor ungurești, sfătuindu-i să fie în pace cu toată lumea și cu noi.

Dacă nu ne vor înțelege, întreagaa armată va porni încă odată către Pesta, unde a mai fost, și-și face datoria".

Dl. prof. *I. Găvănescul*, președintele Ligii Culturale-Iași, relevă că manifestarea prezentă este un răspuns la provocările îndrăznețe ale Ungurilor. Tratatele încheiate pe principiile naționale, sunt și rămân intangibile.

Declarăm că dorim să trăim în pace cu Ungurii ca și cu toți vecinii. Dacă aceștia susțin însă că nu pot să steie la noi, să știe: că românii țin granițele închise pentru acei care vor să intre și larg deschise pentru acei care vor să iasă.

Dl. prof. *Traian Bratu*, rectorul Universității, declară: —„Nu suntem chemați astăzi să facem politică, adunarea de aci datorindu-se numai iubirei de țară și neam.

La sfârcolirile uturor vecinilor noștri, nu putem spune decât: nu avem tratate de revizuit, nu cedăm nici o palmă de loc din România-Mare. Vrem să trăim în pace cu toți cetățenii și vecinii țării".

Dl. maior *Miclescu* președintele Asociației I. O. V. din Moldova aduce adeziunea invalizilor pentru însemnarea pe veci a granițelor noastre firești.

Dl. prof. *Gh. Cuza* deputat, după ce exprimă un omagiu I. P. S. S. Mitropolitului și Bisericei creștine care în vremuri grele a reprezentat conștiința națională,— aduce cuvânt de solicitare în ceia ce privește menținerea fruntașilor.

Spune că tratatul dela „Trianon" nu poate fi revizuit, el fiind statornicirea de drept a unei situațiuni de fapt consfințită prin sângele eroilor noștri. Românii, toți ca unul, știu să-și facă datoria pentru apărarea granițelor.

Prof. preot *Val. Iordăchescu* subliniază că biserica are greaua răspundere a ordinei și păcei;— și prin tradiție este la datorie, ea legându-și soarta de dreptatea poporului.

D-na *Elena Meissner*, preziden ta Asociației Femeilor Române, spune că din toate vremurile, mamele și fiicele s'au identificat cu destinele patriei.

Ele au fost și rămân animatoarele conștiinței naționale și vor veghea ca granițele să rămână neschimbate.

Dl. prof. *Ion Borcea*, a vorbit întâi ca reprezentant al Corpului didactic și apoi ca delegat al partidului țărănesc-lupist. Relevă că este momentul de a se aduce omagii generațiilor trecute de profesori care au știut să sădească dragoste și credință în sufletele generațiilor de azi.

Ca om politic,—a încheiat d-sa, spun: — „Când este vorba de o cauză națională, toți fiii acestei țări, sunt uniți. Și în acest moment declarăm că tratatvle nu sunt revizuibile, ele rămânând veșnice".

Dl. *Theodor Mociuischi*, președintele Asociației Studenților creștini, atacă Liga Națiunilor, pe care o consideră singura vinovată; care a ridicat pretențiile învinșilor.

Dl. prof. *Emil Diaconescu*, din partea liberalilor-ducești, spune că Ungurii cred că trecutul se mai poate întoarce și că Ardelenii mai pot reveni sub stăpânirea tiranică. Este exclus însă și peste cauza dreaptă a României, nu se poate trece.

Dl. prof. *O. Tatrali* descrie cele petrecute în 1917 la conferința de la Paris, unde a fost delegatul țării. Termină cu adevărul că noi am fost, suntem și rămânem stăpânii Ardealului.

Dl. *C. Ifrim*, în numele Ateneului Popular-Tatarași, spune că mișcarea de astăzi este un avertisment. Cere unire și un armistițiu al tuturor partidelor politice, pentru a se da lupta în comun impotriva agitației de ciuntire a granițelor.

D'. prof. *Valeriu Bulgaru*, în numele liberalilor-georgiști, declară că hotarele dreptății pecetluite cu jertfe de sânge, sunt veșnice.

Dl. *Mugur-București* spune că nu se poate face o Ungarie cu pământ românesc și că încercarea Ungurilor este zădarnică.

D. av. *N. Petrea* aduce adeziunea partidului averescan, iar d. av. *I. Axinte* a clubului național-agrar.

Mai vorbesc d-nii A. *Ruși*, în numele muncitorilor, av. *I. Gârneață* (Garda-de-fier), *G. Lungulescu* (de la ziarul „Universul"), prof. *Narli* (dela Liga Culturală din Cernăuți). maior *Costandache* în numele „Blocului pensionarilor" și *Țintilă* din partea ofițerilor în rezervă.

Moțiunea

Apoi d. prof. *Găvănescul* declară întrunirea sfârșită și citește următoarea moțiune:

„Poporul român din bătrâna capitală a Moldovei, leagănul unirilor naționale, din județul Iași și din împrejurimi, întrunit în adunarea națională, azi 18 Decembrie 1932, protestează din toate puterile revoltei lor sufletești, în contra agitațiilor maghiare, din zi în zi mai îndrăznețe, cari cer sfărâmarea tratatelor de pace, încheiate după marele răsboi mondial, pe care ei l'au provocat și în care au fost învinși.

Declarăm că aceste tratate sunt intangibile, fiindcă, realizând unirea neamului românesc într'un singur stat național liber, am îndeplinit o poruncă de mult repetată a conștiinței morale universale. Răsbunarea lor ar însemna reînvierea cauzelor de svârcoliri dureroase și de lupte sângeroase în omenire.

Dorința noastră sinceră este de a trăi în pace cu toate popoarele vecine, deci și cu Ungurii.

Dorim Ungariei pentru binele ei și liniștea lumei, să priceapă că popoarele, ca și oamenii, trebuie să se împace, mulțumite cu mărimea fizică naturală ce le-a dat-o Dumnezeu, creiind ființa lor etică.

Le atragem, în orice caz, atenția vecinilor noștri de la Tisa, că România a făcut Ungariei un mare serviciu în 1818, când a scăpat-o de bolșevici, intrând cu armata în Budapesta.

Să nu sfideze Ungaria fatalitatea istorică, provocând, prin neastâmpărul ei nesocotit, nevoia de a i se mai face încă un serviciu, anume: de a o tămădui de grandomania unor iluzii fanteziste care o împiedică de a vedea realitatea".

Manifestația de stradă

Participanții la meeting s'au îndreptat apoi în corpere, în frunte cu muzica militară, spre statuia lui Cuza-Vodă din Piața Unirei. unde au luat cuvântul d-nii prof. *Sterie Diamandi*, în numele macedonenilor și studentul *Velciu*.

De aici manifestanții, în liniște, au plecat spre Mitropolie, unde preotul *Niculea* a relevat rolul bisericei române în înfăptuirea unirei sufletești.

Cortegiul a pornit apoi până la statuia lui Ștefan-cel-Mare din fața Palatului Ad-tiv, unde au mai vorbit d-nii: prof. *Aurel Golimas*, ing. *Ioanid* în numele veteranilor din 1877 un invalid din răsboiu, maior *Valeriu Constantinescu* d-nii *av. Lascar Tărăbuță Arnăutu Crăciun* și un student basarabean.

In aceiași ordine, manifestanții s'au oprit la biserica Sft. Nicolae Domnesc de lânga Palat, unde I. P. S. S. Mitropolitul Pimen al Moldovei, a binecuvântat mulțimea și a relevat însemnătatea monumentului istoric, unde venea să se închine regele Ferdinand I.

La ora 3 meetingul a luat sfârșit.

H. Burileanu

Evreii ieșeni să asociază

la acțiunea anti-revizionistă

Comunitatea evreiască din Iași a trimis ieri următoarea telegramă.

D-lui profesor I. Găvănescul
Președintele Ligei Culturale
secția Iași

Loco

„Populațiunea evreiască din Iași, prin reprezentanța ei legală, se unește într'un gând cu toată suflarea patriotică Românească la protestul energic în contra tendințelor revizioniste tulburătoare ale păcei Europei și sdruncinătoare ale spiritului de înaltă dreptate, care a condus forul European la întregirea Țărei Românești.

„Primiți vă rugăm asigurarea înaltelor noastre considerațiuni".

Comunitatea Evreilor din Iași
Președinția:
Dr. H. Solomovici
Alex. Eirhorn
Fred Șaraga
Secretar H. Spirt

x Laboratorul de Analize chimice și Microscopice Dr. Rătianu autorizat de Ministerul Sănătății Publice, execută analize complecte de urini, spute, secrețiuni etc. precum și or ce analize ce interesează Industria, Comerțul și Higiena alimentiară. Iași Cuza-Vodă No. 48.

Un învățător din Iași s'a sinucis

cu un foc de armă, astăzi dimineață

Astăzi dimineață la ora 7 și-a pus capăt vieții furierul-învățător Benuci Constantin, originar din Podul-Iloaie și care și făcea serviciul în administrația regimentului 1 Căi Ferate din localitate.

Iată împrejurările în care s'a produs drama:

La ora 7 dimineața, când abia sosise din oraș camioneta care aducea pe ofițeri la cazarmă, o detunătură de armă a atras atenția militarilor cari se aflau în curtea regimentului. Aceștia intrind în primul birou al administrației, au găsit întins pe podea zăcind într'un lac de sânge, pe furierul Benuci Constantin.

A fost înștiințat imediat d. col. Giușcă, comandantul regimentului și parchetului militar al Corpului IV Armată.

Învățătorul Benuci a sucombat fulgerător, deoarece își descărcase un foc de armă drept în inimă.

In buzunarul sinucigașului, anchetatorii au găsit o scrisoare cu următorul conținut curios:

„Mă sinucid. Pentru ce? Pentrucă mai curând sau mai târziu, tot pământ voi deveni.

Așa că dece să mai trăesc? Pentruca să arăt lumei că nu sunt nebun".

*

Sinucigașul suferea de o boală nervoasă.

El a lăsat fotografie a unei tinere fete rugând că ea să fie restituită respectivei. *Vlad.*

x Laboratorul de analize Dr. Beceanu Piața Halei Iași, execută în cele mai perfecte condițiuni, analize complecte de urină. La cerere se pun la dispoziție vase speciale de colectat urina.

Agresiunea de astă noapte

la Societatea de Gimnastică

Aseară era un bal în sala de „Sport și Muzică", organizat de societatea „Iubirea de oameni". Pe la orele 2 noaptea, când chefful era în toiu, au intrat în sală vreo 30 tineri și au început să lovească pe cei prezenți, chiar și pe femei.

In sală s'a produs panică. Patru domnișoare au leșinat.

In toiul agresiunilor au fost distruse: b fetul garderoba, ferestrele și ușile localului.

Numeroase persoane s'au ales cu leziuni. Mai serios răniți sunt d-nii Zilberman Haim, Rozenberg Haim și Avram Șmilovici din str. Brunetelor No. 37.

Poliția a deschis o anchetă.

In urma celor întâmplate, d. Osvald Racovițăa declarat că va da în judecată ministerul de interne, cerând despăgubiri.

Deasemenea d-sa va interveni la parlamentarii liberali, ca să ridice chestiunea în parlament.

Rep.

Știri polițienești

Agresiuni cu cuțitul

în str. Ștefan cel Mare

O agresiune s'a întâmplat noaptea trecută.

Pe strada Ștefan cel Mare, d-nii Jean Chiron din strada de Nord No. 3 și P. Ciuca din str. I. C. Brătianu No. 159, s'au întâlnit cu individul Carol Bergtehler din str. Adunați No. 18, care era „turmentat de băutură. Intre ei a izbucnit o ceartă violentă urmată de bătae.

La un moment dat Bergtehler a scos un cuțit și a început să-și lovească adversarii, rănindu-i grav.

Agresorul a fost arestat iar răniții trimiși la spitalul israelit, unde li s'au pansat rănile.

Furt la Liceul Militar

De câtva timp s'a constatat că din depozitul Liceului Militar, se furau cantități importante de alimente. In cursul nopții a fost surprins în stradă bucătarul liceului Alex. Țilică, pe când transporta acasă un sac cu diferite alimente.

*

Alte furturi.—Câte un furt de obiecte casnice s'a comis la locuințele d-lor: D-tru Ceasnog din Calea Galației No. 13; Hertzenberg str. Nemțească No. 1, V. Țânțaru str. Mărăcineanu No. 81 și Elena Solescu str. Ștefan cel Mare No. 19.

— A fost arestată prostituata Elena Miron din str. Uzinei No. 1 acuzată că ar fi comis un furt la d. Gr. Sfetcu din str. Dudescu No. 1.

— A fost arestat individul Avramini D. originar din Polonia. El a evadat din arestul jandarmilor din Podul Iloae.

REP.

CEL MAI FRUMOS BAL
AL SEZONULUI VA FI

REVELIONUL

la TEATRUL NAȚIONAL

Prețul nostru excepțional la ondulațiunile permanente este de 400 lei, până la 20 Decembrie inclusiv
--- Coafor DEMEK S-sor ---

„TRETORN"
Marca mondială
ultimele nouătăți în
Șoșoni și Galoși
de vânzare la
VECHIUL MAGAZIN
Cocoșul de Aur
H. Braunștein
Str. Ștefan cel Mare 4

In vederea sărbătorilor
Vechea fabrică de Bolangerie și curățătorie chimică
Fulgerul din București
face mari reduceri de prețuri la vopsit și curățit

INFORMAȚIUNI

x *Administrația financiară, deocamdată n'a primit nici un fel de acreditiv pentru pensii și salarii pe luna Decembrie.*

Doar, cu poșta de azi s'a primit un aviz de... 6 000 lei restanțe la pensii!

D. administrator Ilie Florescu va cere în cursul zilei lămuriri telefonice dela direcția mișcării fondurilor.

x Concertul simfonic, care urma să aibă loc ieri, a fost amânat pentru luna Ianuar. Data se va anunța la timp.

x **O evadare.**— De la închisoarea militară a reușit să evadeze zilele acestea soldatul Toder Pascaru condamnat la doi ani închisoare.

Profitând de neatenția santinelei, soldatul s'a făcut nevăzut din curtea închisoarei.

El a spart apoi grajdul Universității de unde a furat un cal cu care a fugit.

x *Deponenții ieșeni ai băncii „Blank"* s'au consfătuit eri din nou sub președinția d-lui arhitect Sakellary.

D-sa a prezentat unele copii de acte din care rezultă că banca a comis multe acte în dauna deponătorilor. In ce privește acțiunile „Steaua" din Galați, ele nu prezintă nici o valoare, deoarece sunt gajate la Banca Națională. D Sakellary a sfătuit din nou deponenții să nu vândă carnetele.

x *Victor Aradi adus la Iași.*— Dela închisoarea Văcărești a fost adus azi dimineață la Iași cu o puternică excortă, scriitorul maghiar Victor Aradi acuzat de spionaj.

Până la judecarea procesului care se va face la începutul lunei Februarie, Aradi va ti deținut la închisoarea militară din localitate.

x Elevul Dumitru Grigoriu de la școala Normală „V. Lupu" s'a plâns ieri poliției din gară că pe peron i s'a furat o vioară în cutie.

x Marele transport de cafele ce s'au pus în vânzare pentru sărbători la „MOCA" întrece în calitate tot ce s'a adus până acum la Iași.

x Parchetul a deferit cab. II instrucție pe eleva Luiza Huber ziisă Monica Edelstein, din Cernăuți studentele Reghina Ernest din str. Brăteanu 34 și Ety Schwartz din Bârlad, precum și grafologul Elias Hecht din Cernăuți, toți acuzați de comunism.

Azi urmează să li se emită mandatele.

x In fața comisiunei alcătuită din D-nii Profesori Dr. I. Enescu, Președinte, Dr. I. Bălteanu și Docent Dr. Eug. Aburel membrii și-a susținut Sâmbătă 17 Decembrie a. c. cu deosebit succes teza pentru Doctoratul în Medicină și Chirurgie, Dl. Moses Rothenberg, tratând subiectul „Modificările complexului ventricular electric în diagnosticul și prognosticul afecțiunilor miocardului". Tânărului medic li s'a acordat distincția *„magna cum laude" - se va reține.*

x *Cartea Românească"* cea mai frumoasă expoziție de jucării instructive și jocuri de societate, bogat asortiment în obiecte pentru pom de Crăciun.

Nemângâiații: Clara, soție, Regina Rabinovici cu copiii (Berlin) Dr. Enric Pekelman cu soția și fiul, Dr. Marcel Pekelman cu soția și copiii (București) Marcel Thierer (Chișinău), fiică, fii, nurori, ginere și nepoți, precum și întreaga familie anunță cu profundă durere săvârșirea din viață după ameaza zilei de 18 Dec. a scumpului lor

David Pekelman

Inmormântarea va avea loc Marți 20 Decembrie ora 2 jum. p. m. cortegiul pornind dela locuința defunctului str. Păcurari 17.

ULTIMA ORĂ

Alături de Franța, — contra revizionismului

Conferința Micei Antante la Belgrad

Belgrad 19.—La Ministerul de externe jugoslav s'a deschis aseară la ora 6 prima ședință a Conferinței Micei Antante. Discuțiunile au ținut până la ora 8 p. m.

*

După salutările de rigoare, d. *Eduard Beneș*, ministrul de externe al Cehoslovaciei, a făcut un expozeu larg. A vorbit despre acordul celor 5 puteri la Geneva, și a afirmat nevoia securității.

Mica Antantă trebue să fie alături de Franța, pentru a-și apăra situația dobândită.

Guvernul din Budapesta trebue să vadă în față lui un front comun al statelor din Mica Antantă și al Franței, contra tendințelor de revizuire a tratatelor.

Și Anglia (spune d. Beneș) s'a angajat în hotărârea de a se menține situația stabilită. Trebuește a se spori securitatea și a se întări prevederile pactului Briand-Kellog.

*

Aseară s'a dat un comunicat în care se anunță că lucrările conferinței vor continua astăzi la ora 11 dimineață.

La ora 10 dim. Titulescu va fi primit în audiență de Regele Alexandru.

La conferință se va examina astăzi chestiunea egalității de înarmare. In cursul nopții, d. Beneș va părăsi Belgradul, înapoindu-se la Geneva.

*

Marți va avea loc o conferință specială româno-jugoslavă. Intre altele, se vor căuta modalitățile de plată a sumei de 6 milioane dolari pe care Jugoslavia o datorează României pentru furnizarea sării. Se va discuta și situația minorității românești din Banatul sârbesc.

Manifestație anti-italiană

Belgrad 19 — Studenții jugoslavi au făcut ieri o demonstrație anti-italiană. In cuvântări a fost atacat d. Mussolini și politica guvernului italian.

A urmat o demonstrație pe străzi. Studenții au vroit să se ducă la ambasada Italiei, dar au fost opriți și împrăștiați de poliție.

CRONICA POLITICĂ

DEMONSTRAȚIE LA CAMERA

PENTRU MODIFICAREA CONSTITUȚIEI

București 19 — In ședința de ieri a Camerei, deputatul național-țărănist d. Aurel Buteanu, vorbind la mesaj, a afirmat necesitatea de a se modifica Constituția; iar Camera a aplaudat frenetic.

D. ministru Mirto, intervenind în discuție, a declarat că într'adevăr, actuala Constituție împiedecă guvernul de a realiza reforme înaintate.

Tratativele de fuziune

Stere—dr. Lupu—Iunian

La clubul țărănesc-lupist din str. Academiei, s'a ținut ieri ședința comitetului central-executiv. S'au luat dispoziții de organizare; s'a hotărît reapariția săptămânală a ziarului „Aurora"; s'a votat excluderea d-lui dr. Mureșan din organizația jud. Someș.

S'a examinat apoi chestiunea fuziunei cu partidele d-lor Stere și Iunian și s'a exprimat simpatia pentru aceste formațiuni politice.

*

Din loc informat se afirmă că, în timpul Sărbătorilor, d-nii dr. Lupu și Gr. Iunian se vor întâlni cu d. Stere la Bucov, pentru a trata fuziunea celor trei partide țărănești.

Zilele guvernului sânt numărate

declară d. Duca la Cluj

Cluj 19. — Ieri a avut loc la Cluj o consfătuire a liberalilor ardeleni, sub presidența d-lui prof. Al Lapedatu. Dela Centru au participat d-nii I. G. Duca, G. Tatarescu și M. Oromolu.

D. *Duca* a arătat că guvernul este incapabil să răspundă nevoilor țării. D. Maniu nu face alta decât să amâne toate soluțiile. Zilele guvernului sânt numărate. Partidul liberal stă de veghe și va intensifica campania de răsturnare.

Alți oratori au criticat legea de conversiune a d-lui Argetoianu.

D-l *G. Tătărescu* a precizat că partidul liberal este pentru o conversiune aplicată în mod rațional.

A urmat un banchet la restaurantul New-York.

La ora 5 p. m. d. Duca a avut o consfătuire intimă cu șefii de organizații; iar seara a plecat spre București.

Noul guvern francez

Paris 19. — Noul guvern s'a constituit în felul următor:

Paul Boncour (presedinția și externele), *Chéron* (finanțele), *Chautemps* (internele), *Daladier* (apărarea națională), *Georges Bonnet* (lucrări publice). *Painlevé* (aerul), *Leygnes* (marina militară) *Queille* (agricultura) *Garday* (justiția), *De Monzie* (educația națională), *Sarraut* (coloniile), *Dalimier* (munca), *Leon Mayer* (marina comercială), *Danielou* (sănătatea și *Galet* (pensiunile).

PAUL BONCOUR

AGITAȚII STUDENȚEȘTI

Cluj 19 — D. prof. Dan Rădulescu trebuia să ție ieri la Universitate o conferință. Un grup de studenți clujeni a intrat în sală și a oprit conferința, pentru motivul că d. prof. Rădulescu este francmason.

*

București 19.—In sala „Izbânda" din calea Văcărești, fusese convocată ieri o întrunire a partidului evreesc, în frunte cu d. Mișu Weisman, deputat.

Numeroși studenți au pătruns insă în sală, au provocat scandal și au spart întrunirea.

INFORMAȚIUNI

x *Dela asistenții medicinești.*— La ultima adunare generală a asistenților universitari ai facultății de medicină, s'au făcut unele modificări în statut, după care s'a procedat la alegerea noului comitet.

După alegere, noul comitet s'a constituit astfel:

D. dr. Franche, presedinte; d-nii Th, Popa și Lucinescu, vicepresedinți, d. dr. V. Dabija, secretar general, d. dr. Frasir, secretar de ședință, d. dr. Strat, casier.

Data viitoarei ședințe urmează a fi fixată de comitet.

x **Proprietarii ipotecați** s'au adunat din nou ieri, în mare număr, la Camera de Comerț. A prezidat de d. I. V. Iones u și au rostit cuvântări d nii Foișor, Arișteanu, Braunstein, Horovitz etc. care și au exprimat temerea că cercurile bancare vor reuși să întârzie suspendarea execuțiilor silite.

S'au expediat telegrame M. S. Regelui și d-lui Maniu, rudând să se facă dreptate, cât mai repede, debitorilor urbani.

x **Un spectacol deosebit.** — Mâine seara are loc la Teatrul Național mult așteptatul spectacol dat de ansamblul bucureștean *George Vraca—Elvira Godeanu.*

Se va juca cunoscutul succes parisian „Hoțul", piesă de Henry Bernstein, în care dualitatea Vraca—Godeanu are creațiuni despre care presa și-a spus elogios cuvântul.

Relevăm că și restul ansamblului este alcătuit din elemente care contează în teatrul românesc.

Biletele rămase se găsesc de vânzare la „Brașcu".

x **Asociația funcționarilor de Birou, Comerț și Industrie** ține ședința Luni seara ora 9 în noul local din strada Stroescu No. 12 dreapta.

La ordinea de zi: Asigurări Sociale și Camerile de Muncă.

x Pe lista precedentă a Caravanei Milosteniei, s'a trecut din greșeală cu un pachet, numele „Ing. Râșcanu", în loc de: doamna Maria ing. Râșcanu. Facem cuvenita rectificare.

x **Domni și Doamne**
Nopți fericite în căminul D-tră puteți avea cumpărând pijamale la mag. „Eduard".

x D. comisar Bantaș a fost avansat și înaintat la București. D-sa a părăsit ieri Iașul.

x **Ieri s'a întrunit secția social-economică a comunității evreești, sub presidența d-lui dr. Fühling.** S'a hotărât un nou sistem de impuneri și măsuri pentru un control sever la Abator.

x *Serata dansantă* anuală, organizată de „Cercul Studenților Evrei din Iași" va avea loc *Sâmbătă 7 Ianuarie 1933* în saloanele școalei „Steaua".

Pregătiri intense se fac în acest scopi

x *Plantarea pomilor.*— D. inginer agronom Aureliu Ștefănescu, directorul serviciului agricol, în ultima ședință a consiliului județean, a cerut să i se puie la dispoziție actele privitoare la plantarea pomilor din primăvara anului 1931.

D. Ștefănescu a promis că în ședința viitoare va face dovada, că din ordin s'au plantat.. pomi uscați.

x Publicațiuni pentru „Monitorul Oficial" se primesc la administrația ziarului „Opinia".

x **Dr. Gancevici** *consultă Boale de piept: Luni Mercuri, Vineri, orele 1—4 str. Cismăriei 21.*

x **Cărți de vizită** pentru sărbători, comandați la „Opinia" str Lăpușneanu 37.

x La Farmacia Dr. Rătianu Iași Cuza Vodă 48 s'a primit un mare transport de **Untură de pește medicinală** direct din Alesund (Norvegia) și se prepară zilnic **Untură de pește Jodoferată.**

Această untura de pește simplă sau jodoferată, bogată în jod și vitamine, se recomandă cu mare succes pentru purificarea sângelui copiilor și adulților slăbănogi, lynfatici scrofuloși și rachitici.

Se trimite contra ramburs or unde s'ar cere.

DE VÂNZARE casele din str. Asachi 8, cu avantaje de plată. DE INCHIRIAT un mic apartament la aceiași adresă.

D. AL. VAIDA AFIRMĂ

că guvernul nu se retrage

București 19. — Aseară la ora 6 și jum. d. Al. Vaida a părăsit București, ducându-se la Brașov.

Pe peronul gării Brașov, fiind întimpinat de ziariști, d. Vaida le-a declarat:

— Vineri am fost chemat telefonic la București. Am venit și m'am prezintat M. S. Regelui.

Evident ca audiența a avut și un substrat politic, insă nu pot destăinui nimic în această privință.

*

Mai departe, d. Vaida și-a exprimat părerea că o remaniere a guvernului nu este oportună. Guvernul trebue să mai rămâe neturburat la datorie, pentru a rezolvi problemele importante, în special cele financiar-economice

*

Intrebat când revine la București, fostul prim-ministru a răspuns că nu-i prezicătoarea Mafalda, ca să poată ști...

In fine, în chestia pactului cu Rusia, a răspuns că nu mai știe nimic, și nu-l interesează decât ca pe orce deputat.

Astăzi, d. Vaida își continuă călătoria spre Cluj

DEBITORII CREDITELOR URBANE

cer suspendarea plății cuponului

București 19. — Un numeros grup de debitori ai Crediteior Urbane din Iași și București, s'au întrunit ieri în str. Lipscani.

După discuții, s'a hotărât a se adresa la Parlament pentru a se legifera suspendarea plății cuponului pe Ianuar, la inscrisurile urbane.

In timpul acestei suspendări, să se procedeze la micșorarea cuponului și a ratelor de amortizare.

Debitorii s'au pronunțat și contra împrumuturilor noui ce se acordă celor două Credite. O nouă consfătuire va avea loc astăzi.

Condamnați la moarte din greșală

Cazul unor soldați răniți pe front și decorați — Revizuirea proceselor

O interesantă cerere de revizuire a unui proces a fost înaintata zilele acestea Tribunalului militar din localitate.

Mai mulți soldați din regimentul 14 Infanterie condamnați la moarte in contumacie de Curtea marțială din 1917 s'a prezentat Consiliului de război din Iași cerând să fie din nou judecați.

Soldații prezintă dovezi cu acte și cu martori prin cari arată că în timpul în care au fost declarați dispăruți ei se aflau răniți pe frontul românesc.

Și în ziua în care judecătorii de război îi condamnau la moarte pentru trădare ei au fost decorați cu virtutea militară de către Marele stat major rom...

Instrucția acestui caz interesant a fost incredințat d-lui căpitan Băluș escu raportor la Consiliul de război din Iași.

Procesul care va produce senzație, se va judeca în seziunea de după serbători. *D. Zelea*

x **Dela Crucea Roșie**—Reprezentația de cinema din sala „Phoenix" pentru Crucea Roșie, care urma să aibă loc asta seară 19 Decembrie, *se amână* pentru luna Ianuarie; data se va anunța la timp.

x Răceala și umezela sunt cauzele cele mai importante care provoacă guturaiul și gripa „Dalin" previne și le combate cu mult succes.

Dispariția misterioasă a unei domnișoare din Iași

în timpul spectacolului dela cinema „Sidoli"

O misterioasă dispariție a fost adusă la cunoștința poliției. Ieri d ra Șneier din Tătărași s'a dus la cinematograful „Sidoli" impreună cu logodnicul și părinții ei.

Au luat loc toți impreună. In timpul spectacolului insă d-ra Șneier s'a dus până afară, lăsând paltonul și poșeta pe scaun. Dar au trecut câteva ore și fata nu s'a mai intors.

Se bănuește că e vorba de o sinucidere sau o răpire.

D-nii Gasparovici, șefu biroului judiciar și comisar Păun, au început cercetări. Dar până în prezent nu s'a putut da de urmele fetei dispărute.

Cum merge recensământul la Iași

Consfătuirea șefilor de comisiuni fiscale

Dl. Administrator Financiar Ilie Florescu, asistat de dl. controlor șef N. Popa, a convocat azi dimineață la orele 8, la o conferență, comisiunile care fac recensământul în localitate.

După ce fie-care delegat al fiscului și presedinte al comisiunilor, au arătat activitatea depusă cele trei zile, de când funcționează comisiunile în oraș, specificând fie-care cazurile excepționale ce au intâlnit, dl. Administrator financiar Florescu le-a reamintit din nou, mai ales delegaților fiscului, să procedeze cu teată obiectivitatea, să nu se facă exagerări, ci numai dreptate și în primul rând să nu se lipsească buna cuviință față de contribuabili.

D-sa a mai dat alte noui instrucțiuni în legătură cu evaluarea imobilelor, conchizând ca să se ajungă la rezultatul dorit, adică ca atât statul cât și contribuabilii să intre în drepturile lor.

S'au luat măsuri ca contribuabilii să fie din timp avizați când și unde lucrează comisiunile. Mâine 20 Dec. comisiunile vor lucra după cum urmează:

Comisiunea I-a pe str. Col. Langa, comisiunea II-a str. Păcurari dela No. 80—120, comisiunea III-a în str. Șos. Păcurari, com. 4-a mahalaua frumoasa (Olari și Măgura); Comisiunea V-a str. Ștefan cel Mare dela No. 64—48; comisiunea VI-a str. Țicău; comisiunea VII-a str Universității, Sf. Teodor și Rece; comisiunea VIII-a str. Hotin; comisiunea IX-a C. Negri. No. 93 și Ștefan cel Mara 69; comisiunea X-a str. Tăetoare și Văduvelor; comisiunea XI-a str. Blondelor comisiunea XII-a str. Alistar și Soficu și comisiunea XIII-a cartierul 7 oameni.

*

Facem atenți pe contribuabili că termenul de apel este de 20 zile libere dela predarea procesului verbal de evaluare și impunere. Apelurile se declară la Administrația Financiară.

Stalin se retrage?

Berlin 19. — Din Moscova se anunță că la 10 Ianuar are loc ședința comitetului central executiv. Se va vota o moțiune prin care se anulează politica economică a lui Stalin.

Stalin își va prezinta demisia din guvern și va trece la conducerea Internationalei III.

Secretar al partidului comunist va fi ales d. Kirov.

Asasinat politic

Gazacenco, șeful poliției G.P.U. din Odessa, a fost găsit asasinat în locuința lui. E vorba de o răzbunare politică. S'au operat cîteva arestări.

x In închisoarea Galata a încetat din viață fiorosul asasin Gh. Crivoi din Miroslava. Crivoi se inbolnăvise în închisoare, de dalac

ORA 3

D. Titulescu a plecat la Paris

București 19.— Guvernul nostru a telegrafiat d-lui Titulescu la Belgrad să plece imediat la Paris, pentru a lua contact cu creditorii străini, spre a înlătura dificuitățile din ultimele tratative.

D. Titulescu a plecat azi.

Naufragiul unui vapor grecesc

Atena 19 — In Marea Ionică s'a scufundat vaporul „Laturos" cu o capacitate de 6.000 tone.

Au plecat câteva vase în ajutor, dar n'au putut fi salvați decât cinci marinari. Restul echipajului și pasagerii sânt deocamdă dispăruți.

Greva automobiliștilor din București

București 19. — Automobiliștii din Capitală au declarat astăzi grevă, în semn de protest contra taxelor pe benzină și contra nouei legi a circulației.

Câteva mii de automobiliști în frunte cu d. Teodor Iorga, presedintele societății lor, s'au dus la Cameră, spre a protesta contra situației creiate.

Azi dimineață nici un automobil n'a circulat pe străzile Bucureștilor.

TEATRUL NAȚIONAL

Luni 19 Decembrie 1932 ora 9 seara

Pentru repararea teatrului **Conferință**

DI. IONEL TEODOREANU va vorbi:

„Cum am creiat Medelenii ?"

Prețurile obișnuite.

Cea mai plăcută surpriză
Cel mai frumos cadou de Crăciun și Anul Nou
este:

Un loz procurat dela
PROVIDENȚA

Str. Ștefan cel Mare 36
Locașul Norocului

ANUL XXIX No. 7698

3 LEI EXEMPLARUL

MERCURI 21 DECEMBRIE 1932

Fundaţiunea „Regele
Bucureşti
Str. Ştirbei Vo
(Adm. Dom. Cor

ATELIERELE TIPOGRAFICE:
IAŞI.—STR. LĂPUŞNEANU 37

OPINIA

ZIAR POLITIC COTIDIAN

BON No.
34
PREMIILE GRATUITE
ALE ZIARULUI
OPINIA

IDEI SI FAPTE

Multe lipsuri; multă suferinţă

V'aţi ostenit oare — aşa, din curiozitate măcar, să treceţi în revistă, la fiecare ceas de zi, curtea primăriei din str. Alexandri, clădirea fundaţiei Weinrauh din str. Aron Vodă şi alte instituţii mai mărunte, unde semenii oropsiţi vin să-şi etaleze în văzul tuturor, mizeriile?

(Şi se mai găsesc unii care pretind a şti că la noi nu-i pomeneală de şomaj).

Când nu câştigi nimic, cu lunile; când copilaşii flămânzi îţi cer cu lacrimi în ochi o felie de pâine, pierzi îndată ruşinea şi alergi într'acolo unde speri să obţii câteva zeci de lei, câteva sute de kilograme de lemne, un bon pentru câteva pâini. Grupurile compacte de cetăţeni nevoiaşi, rupţi, istoviţi, demonstrează cu prisosinţă cât de mare e jalea în periferiile oraşului (şi numai acolo parcă?); cât de numeroase sunt cazurile, când oameni cu un exces de demnitate, ajung să întindă mâna şi să ceară mila celor înavuţiţi.

Admiraţi un ceas numai spectacolul acesta înflorător şi veţi schimba cu siguranţa modul de a priv lucrurile; chipul de a judeca faptele omeneşti.

Statul trebuie să-şi sprijine cetăţenii care nu-şi mai pot agonisi existenţa prin muncă. Dar dacă statul nu o mai poate face de mult, din motivul că umblă singur după un ajutor? Filantropia, încăpuţă pe mâinile particularilor, e de multe ori degradantă, părtinitoare, vanitoasă, dezorganizată? Obiecţiunile acestea juste în fond, trebuiesc lăsate deocamdată, pentru vremuri mai bune.

Când mii de oameni lihnesc de foame, când mii de copilaşi îngheaţă de frig—la ce folos discuţiile inutile, la ce bun precizările doctrinare?

Rănile celor mulţi trebuesc tămăduite de urgenţă; fie cu fericita ocazie a sfintelor sărbători, fie de oameni care o fac numai din dorinţa de a-şi satisface orgoliul personal; fie de o filantropie obscură.

Cu atât mai mult că în oraşul nostru se constată un început de îndrumare sănătoasă; cu atât mai bine, că acţiunea de ajutorarea se desfăşoară aici sub obrăduirea primarului municipiului şi a doamnelor din societate.

Pe noi ne înduleşază această acţiune bună şi noi nu găsim de cât cuvinte de laudă pentru toţi acei care s'au înrolat de bună voie în mişcarea aceasta nobilă.

Niciunul din cetăţeni care solicită un ajutor să nu plece dezamăgit, ofensat, nesatisfăcut.

Cei care au nevoie, să fie ajutaţi. Şi îmbărbătaţi mai ales, pentru că iarna grea abia începe şi multe zile negre, multe nopţi chinuitoare mai sunt rezervate atâtor ieşeni!

I. L. BASARABEANU

O catastrofă de tren

Am relatat împrejurările în care s'a produs catastrofa de tren în tunelul Guetsch din Elveţia. Au fost trei morţi şi mai mulţi răniţi.

In clişeu: un aspect dela locul nenorocirii.

RECENZII

NOUL ROMAN „UVAR"
al d-lui Mihail Sadoveanu

„Uvar" noul roman al lui Mihail Sadoveanu, este o operă de calitate. Marele nostru povestitor prezintă, cu o simplitate maestoasă, procesul sufletesc al unui profesor-savant, nemulţumit de mediul familial şi în ceartă acută cu nevasta, — ajuns pe pragul divorţului.

Cu spiritul ei de societate şi cu relaţiile mondene, soţia se aşează pe un plan cu totul diferit de acel al profesorului, — om de studiu, cu sufletul îmbibat de primitivitatea vieţii rurale a neamului său din Roznovul Neamţului. Profesorul caută echilibrul sufletesc, separându-se de nevastă şi refugiindu-se din Iaşi în locurile părinteşti unde se ocupă cu vânatul, cu meditaţiunea şi cu contemplarea pământului moldovenesc de care-i profund legată întreaga lui fiinţă.

Şi aici se produce marele reviriment spiritual: conştiinţa că dificultăţile omeneşti, în faţa naturii, sânt imense; contactul omului cu pământul, lupta permanentă cu elementele firii, determină rostul fiinţii omeneşti.

Această condiţiune a vieţii obligă pe oameni la solidaritate, prietenie şi dragoste, pentruca în acest chip să-şi poată implini menirea.

Prin ce artificiu literar rezolvă romancierul problema? Foarte original, prin introducerea unui personaj: un lacut din regiunile polare ale Siberiei. Acest omuleţ nordic, adus de soarta la Roznov, odată cu puhoaele războiului, sugerează profesorului gânduri asupra traiului aspru, pe viaţă şi pe moarte, din locurile ometurilor veşnice.

Romancierul pune pe profesor să găsească într'o noapte viforoasă, o carte în care un neam al lui Uvar descrie viaţa simplă şi cumplită a lacuţilor; sau i se pare că acest neam apare ca spirit şi-i povesteşte; sau poate numai fantazia profesorului lucrează, evocând lupta desperată a omului cu stihiile pământului.

Şi se produce în sufletul profesorului-savant, zguduit de instinct, acel reviriment de solidaritate umană şi dragoste, acea blândeţă care-l împacă cu dificultăţile insignifiante ale căminului său şi-l apropie definitiv de inima duioasă a femeii lui.

Această mişcătoare problemă, tivită într'o operă literară scurtă şi simplă, e tratată de autor în chip sobru şi foarte atrăgător. Stilul d-lui Sadoveanu este el-insuşi o operă de sine stătătoare, pe culmi de frumuseţă: un grai moldovenesc, popular, simplu şi de o limpezime cu totul captivantă.

In asemenea haină tu burător de dulce, d. Sadoveanu cântă pământul, cu fauna şi flora, ca un profund cunoscător şi mare poet al naturii.

„Uvar" sporeşte cu cinste raftu preţios al epopeei moldoveneşti, sub fericita semnătura a lui Mihail Sadoveanu.

GY.

Actualităţi politice

Lămuriri prea târzii
D. Iunian şi partidul naţional-ţărănesc

D. Grigore Iunian a ţinut un interesant discurs la mesaj; şi cu acest prilej a făcut o destăinuire care a provocat discuţiuni în lumea politică. Anume, d. Iunian a comunicat textul unei scrisori a d-lui Maniu către regretatul Mişu Cantacuzino, datând din anul 1926, cu prilejul fuziunii naţional-ţărăniste.

Când s'a făcut fuziunea cu ţărăniştii, au fost cuprinse de îngrijorare elementele conservatoare aliate mai demult cu ardelenii d-lui Maniu. Şi d. Maniu a asigurat în scris pe Mişu Cantacuzino că: fuziunea se face numai din oportunism, pentru a asigura venirea la putere; cu averescanii nu i folos să fuzioneze, cu liberalii nu s'a ajuns la înţelegere, şi a rămas numai fuziunea cu ţărăniştii; d. Maniu a luat însă măsuri să tempereze programul ţărănist prea avansat; şi a asigurat situaţiile politice ale vechilor conservatori din regat aliaţi cu ardelenii.

Iată deci substratul fuziunii naţional-ţărăniste şi „democratismul" acestor politicieni cu firmă rurală..

Concluzia d-lui Iunian: că n'a putut să rămie în asemenea partid oligarhic reacţionar, şi că e nevoe de un alt partid democratic.

*

Dar se mai impune o observaţie.

Scrisoarea din 1926 era cunoscută încă deatunci de d. Iunian. Şi aproape toate condiţiile fuziunii s'au aflat în lumea politică. Esenţa „democratismului" naţional-ţărănesc şi felul criticabil de guvernare, s'au demascat din primul moment şi s'au prelungit dealungul anilor.

Mai mult. Indată după fuziune, d. dr. Lupu s'a retras, formând partid aparte. După câtva timp s'a produs felonia contra d-lui Stere.

Şi totuşi; şi totuşi... d. Iunian a rămas în partidul naţional ţărănesc şi s'a bucurat de onorurile guvernării!

Abia acum,—atât de târziu!— d. Iunian îşi aduce aminte că partidul nu-i sincer, nu-i capabil şi nu-i democratic...

Oare, din această tardivitate, sinceritatea şi moralitatea politică a d-lui Iunian nu suferă nici o ştirbire?

X.

Donaţiuni pentru Fundaţia Ferdinand
Chestiunea fondurilor pentru Universitate

D. prof. Traian Bratu, rectorul Universităţii ieşene a participat la o consfătuire unde s'a luat în discuţie chestiunea lucrărilor de la Fundaţia Ferdinand din Iaşi.

Intrebat de noi, d. prof. Bratu ne spune că la consfătuire s'a depus raportul asupra mersului lucrărilor, arătându-se ce s'a făcut până acum şi ceeace mai este de lucrat.

S'a adus apoi la cunoştinţă situaţia financiară a instituţiei. In privinţa cărţilor pe care le va poseda Fundaţia, s'a luat notă că actualmente există circa 20.000 volume, unele cumpărate, iar altele donate.

O importantă donaţie a acordat-o boerul basarabean Gore.

*

In altă ordine de idei, am întrebat pe d. rector dacă s'au mai acordat Universităţii noastre, ceva din fondurile restante.

Răspunsul a fost că în afară de fondurile curente, nu s'a mai obţinut nimic.

ADMAR

In pag. 4-a:
ULTIMA ORA
telegrafică şi telefonică

DIN TOATA LUMEA

Numărul 31. — După cum 13 e socotit ca o sursă de neplăceri şi accidente, tot aşa în America superstiţia a creiat din contra pentru numărul 31 o aureolă cu totul simpatică. Acest număr este socotit ca un indiciu de bucurie şi succes.

Deaceia peste ocean locurile la teatru, camerile de hotel, automobilele cu 31, în sfârşit tot ce poartă acest număr, sunt foarte căutate şi preţuite. Se citează chiar cazuri când unii americani au plătit suplimente de preţ, pentru a obţine un bilet cu 31, o cameră cu acelaş număr, etc.

Acest obiceiu nu se poate explica logic, ca orice superstiţie. Singura lămurire ce s'ar putea da, ar fi că 31 este tocmai contrarul lui 13 şi de aceia poate e în graţia publicului!...

*

Două târguri şi un măgar. Un scandal fără precedent s'a întâmplat în Finlanda, în următoarele împrejurări:

Doi locuitori, unul din satul Armenjsk şi altul din târgul vecin Kurtovan susţineau că sunt stăpânii aceluiaş măgar. Cum dovada de proprietate asupra animalului nu s'a putut face în justiţie, cei doi pretendenţi s'au luat la ceartă în public.

Consecinţa neaşteptată a fost că fiecare din cele două localităţi s'a solidarizat cu concetăţeanul respectiv. Şi astfel s'a ajuns la o încăierare generală, cu ciomege şi topoare. Rezultatul: mai mulţi răniţi şi zeci de persoane arestate.

După cum se vede, cel mai inteligent din această afacere a rămas...măgarul!

*

Impozit pe gândaci.—Oraşul Machoren din statul Virginia (America-de-Nord) a fost în ultimul timp invadat de gândaci. Năvala antipaticelor insecte este explicată prin sosirea unor mari transporturi de mărfuri.

Pentru a scăpa de pacostea gândacilor, primăria din oraşul respectiv a instituit un impozit special. Comisiunile primăriei vor colinda fiecare casă şi unde vor găsi supărătoarele insecte, vor aplica o taxă în proporţie cu numărul gândacilor.

In felul acesta se speră că'n scurt timp gângăniile vor dispărea din oraş, fiindcă desigur toată lumea va evita să plătească taxele în cauză.

*

Când vecinii sunt indiscreţi. Un proces nostim s'a judecat la Berlin. Reclamanta: Clara Herdinger (36 ani); pârâtul Hermann Schildner (38 ani), vecinul ei.

Doamna susţine că megieşul a făcut o mică gaură în peretele comun, pentru a vedea ce se petrece în camera alăturată. Astfel ar fi zărit scene delicate şi ar fi surprins indiscreţii familiare. In consecinţă, cere pedepsirea nepoliticosului vecin.

Tribunalul, constatând adevărul reclamaţiei, l-a condamnat pe Schildner la amendă şi despăgubiri destul de severe. Cazul poate servi ca exemplu pentru mulţi vecini în genere prea indiscreţi!

Crăciun cu bere
în Statele-Unite

După atâta timp de prohibiţie, americanii vor avea anul acesta primul Crăciun... umed. Comisiunea specială pentru studierea chestiunii a aprobat cu 17 voturi contra 7 introducerea berei în procent mare cu prilejul sărbătorilor.

Numeroase localuri au cerut să se admită şi consumul de vin. Comisiunea însă a respins această cerere, susţinând că înlăturarea regimului prohibiţionist trebuie să se facă treptat.

In orice caz situaţia va însemna un real progres. Americanii vor putea serba Crăciunul cu bere suficientă. Şi probabil că vor bea din belşug, ca să-şi răzbune pe tot timpul regimului sec!..

A SALVAT 37 PERSOANE
Eroismul unui marinar

Ziarele americane relatează un caz puţin obişnuit de eroism. Acum câteva zile, lângă capul Percy, vaporul „Watford" lovit de stânci, era să se scufunde. In panica momentului, călătorii au sărit în apă, încercând să înoate până la ţărm. Dar distanţa era prea mare şi persoanele erau în primejdie să se îneci.

Atunci, cu un deosebit curaj, marinarul Mantz s'a aruncat în valuri şi rând pe rând a dus 37 oameni până la mal. După această muncă obositoare, a căzut în nesimţire pe ţărm.

Bravul marinar se află acum într'un sanator de întremare. Acolo i-a fost adusă de oraţia cea mai înaltă acordată de secretariatul marinei pentru actele sale de curaj.

INTRE TREI REGI
Interesante întrevederi la Londra

După cum am anunţat, regele Cristian al Danemarcei a sosit la Londra, unde a fost primit la palatul regal din Buckingham. Acolo a avut loc o lungă întrevedere intimă între regele Cristian şi regele George al Angliei.

A doua zi suveranul Danemarcei s'a întâlnit cu ex-regele Alfons, cu care deasemenea a avut o lungă convorbire. Sosirea fostului suveran al Spanie nu este socotită de unele ziare engleze ca o simplă coincidenţă. Se afirmă că la Curtea Angliei va avea loc o mică festivitate, la care va lua parte şi regele Cristian şi ex-regele Alfons.

Ziarele din Londra acordă acestor întrevederi o deosebită importanţă, fără însă a face vreo precizare.

Cronica social-medicală

Cauzele sociale ale tuberculozii
Alcoolismul — Locuinţe insalubre — Aglomeraţiuni urbane — Scumpete şi sărăcie

de Dr. B. FISCHER

Spuneam într'un articol precedent că tuberculoza este întreţinută şi favorizată de starea socială. Cauzele maladiei, factorii necesari pentru a face un tuberculos, sunt în funcţie de starea economico-socială a societăţii şi că trebue să voim să cunoaştem factorii cari favorizează de voltarea tuberculozii, pentruca astfel să avem mai puţină dificultate să-i învingem şi eventual să-i distrugem.

Intrăm cu aceasta în studiul celui de al doilea aspect al luptei anti-tuberculoase şi poate cel mai important, caci tinde la distrugerea cauzelor maladiei.

Un prim agent ar fi *contagiul*; societatea poate supraveghia contagiul; mijloacele higienice existente sunt suficiente dacă sunt bine utilizate.

Unul din cele mai eficace ar fi desinfecţia; dar şi aceasta nu acţionează decât asupra bacilului; nu putem lua măsuri de desinfecţie contra tuberculozului care nu este condamnat la pat; nu putem reedita leprozeriile izolând indivizii tuberculoşi din mijlocul societăţii, deşi aceasta ar fi mijlocul infailibil de a-i pune în imposibilitate de a răspândi microbii. Ştim însă, că pentruca tuberculoza să se producă, este nevoie şi de un teren favorabil, *teren tuberculizabil* şi care se capătă prin toate cauzele ce slăbesc vitalitatea şi rezistenţa organismului, făcând individul susceptibil de a primi contagiul.

Terenul organic, se apără prin producerea de substanţe antagoniste specifice, *antitoxine*; când reacţiunea de apărare a organismului se produce în plenitudinea sa, baccilii sunt distruşi sau devin inofensivi; producerea tuberculozii nu este posibilă decât dacă reacţiunaa defensivă rămâne incomplectă, sau nulă.

Tuberculoza este produsul acţiunii reunite al baccilului şi a terenului organic insuficient.

Prin urmare vom studia condiţiunile care favorizează pe deoparte prepararea terenului şi de altă parte evoluţia germenului în acest teren.

In sfârşirea acestor cauze, rolul şi răspunderea statului devin active:

Alcoolismul poate fi considerat ca unul din factorii cei mai importanţi; el slăbeşte vitalitatea şi rezistenţa organismului, făcând pe individ susceptibil de a primi contagiul.

Locuinţele insalubre, camerele umede, întunecoase, lipsite de aer şi lumină, favorizează şi ele evoluţia bacilului.

Este fapt stabilit că micimea locuinţelor este o cauză de mortalitate mai mare pentru cei care le locuesc; dacă unele cartiere plătesc un tribut mai greu tuberculosei este datorită promiscuităţii în care trăesc locuitorii acestor mici încăperi suprapopulate.

Lipsa de soare; pretutindeni unde soarele nu pătrunde se desvoltă baccilul lui Koch, dând naştere la focare de tuberculoză; pe când acolo unde pătrunde soarele, baccilul nu poate rezista. Locuinţe chiar insalubre dar cari sunt situate în plină lumină şi fiind bătute mult de soare, nu cunosc tuberculoza decât rareori.

Cazierul sanitar al locuinţelor: La Paris fiecare casă posedă un cazier sanitar care indică decesele prin maladii transmisibile, desinfecţiile, anchetele sanitare şi îmbunătăţirile dictate de serviciul sanitar.

Orice locatar ce se îngrijeşte de sănătatea sa, are astfel putinţa să cunoască trecutul sanitar al casei unde va trăi cu familia lui.

Anglia a mers mai departe în această privinţă, dând dreptul oricărui locatar care a contractat o maladie, fie din cauza insalubrităţii locuinţei, fie că nu s'a făcut desinfecţia ei, să dee în judecată pe proprietar, fiind sigur că acesta va fi condamnat la daune.

Prin urmare problema locuinţelor este una din cele mai importante. Statul ar trebui să dărâme locuinţele insalubre, să îngrijească ridicarea unui număr cât mai mare de locuinţe higienice şi în acelaş timp accesibile populaţiei sărace, — aşa cum se face în Austria, — să înfiinţeze cazierul sanitar al locuinţelor şi să supravegheze starea lor sanitară.

Bolnavul trebue obligat să anunţe serviciul sanitar de orice schimbare de domiciliu.

Marile centre suprapopulate cu lipsa de aer şi spaţiu.

Reaua higienă a atelierelor, lipsite de aer şi lumină; inspectarea cât mai deasă a acestor ateliere;

(Continuarea în pagina II-a)

Standard

LORD

3+1 randament mare pe toată gama de 200—2000 m., preț modest, tonalitate plăcută, difuzor electrodinamic incorporat.

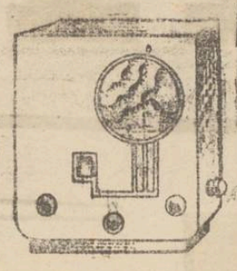

Standard

OLYMPIKON

4+1 randament maxim pe toată gama dela 200—2000 m., tonalitate superbă, difuzor electrodinamic incorporat, exterior ultra elegant.

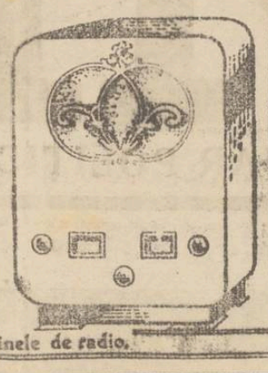

Standard

SUPER 33

6+1 Superheterodina pentru sfera de unde 200—2000 m., selectivitate extremă, randament neîntrecut, fading și toncontrol.

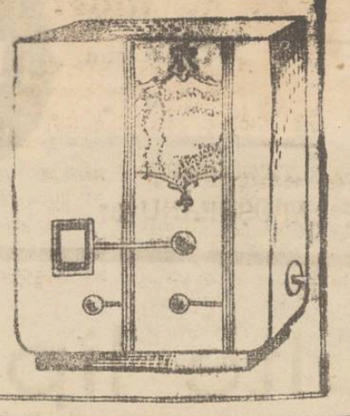

De vânzare la toate magazinele de radio.

Primăria Com. Urbane Tg. Frumos
Jud. Iași

PUBLICAȚIUNE No. 9277

Se aduce la cunoștința amatorilor că în ziua de 25 Ianuarie 1933 orele 10 dimineața, în localul acestei primării, se va ține licitație publică, cu oferte închise și sigilate, pentru darea în exploatare a parchetului No. 8 din Pădurea Lalu-Stroești, proprietatea școlilor primare din orașul Tg. Frumos.

Parchetul de mai sus conține un număr de 1935 arbori de esență stejar și 472 arbori esență fag, carpen, jugastru și diverse.

Caietul de sarcini se poate vedea în orice zi de lucru la cancelaria acestei primării, unde se vor da și toate lămuririle necesare. Ofertanții vor depune odată cu oferta și garanția de 5 la sută provizorie, din suma ce oferă iar la adjudecarea definitivă, vor depune garanția definitivă de 10 la sută din valoarea rezultată la licitație. Legea contabilității publice și regulamentul oficiului central de licitații se aplică în totul.

Făcut astăzi, 17 Decemb. 1932.

Secretar g-ral A. Storescu

ARTICOLE DE SĂRBĂTORI

Cadouri eftine,

Se găsesc la magazinul

CRISTAL

Strada Ștefan cel Mare 4

Grevă la un liceu de băeți

contra unei profesoare

Soroca 20.—La liceul de băeți „A. D. Xenopol", elevii din clasa 7-a au declarat grevă contra profesoarei de franceză d-ra Zoe Mihailovschi. Faptul s'a produs astfel:

Unul dintre elevi, nemulțumit de modul cum i-a fost apreciată teza la franceză, a cerut profesoarei majorarea notei.

D-ra Mihailovschi a refuzat și a cerut elevului sa părăsească clasa. Cum însă acesta nu s'a supus, profesoara a chemat pe directorul liceului.

Dar elevii din clasa 7-a s'au solidarizat cu colegul lor și în semn de protest n'au mai intrat la ora de franceză. Drept pedeapsă, consiliul profesorilor a eliminat întreaga clasă pe o săptămână.

INFORMAȚIUNI

x **Elegant și cu prețuri modeste puteți fi îmbrăcat, comandându vă hainele la mag. de croitorie „AERO-CLUB" Piața Un rei (alături de Azuga) care execută comenzile la cerere în 24 ore.**

x *D-na Dr. Zenobia-Vitner-Rosenthal reîntorcându-se în localitate consultă zilnic dela 2—4 d. m. Piața Unirei No. 3. (Institut de Radiologie.*

x Calendarele *Cartea Românească"* pe anul 1933 sunt cele mai bine întocmite. Modele speciale pentru birou, execuție neîntrecută. Preț de reclamă lei 20.

CALENDARUL SOCEC

este

Calendarul SOCEC

Spectacolele zilei

Unde mergem astăzi?..

20 Decembrie

Teatrul Național. — *„Hoțul"* piesă în 3 acte de Henry Bernstein. In rolurile principale: *George Vraca și Elvira Godeanu.*

Teatrul Cinema Trianon. — *„Cadeții"* cu Albert Bassermann și Trude von Millo; *„Un drac de fată"* cu Anny Ondra; Jurnal sonor *Paramount.*

Cinema Sidoli. — *„Dragoste în automobil"* cu Dina Gra'a și Igo Sym; *„Păcatul tinereții"* cu Bernhardt Goetzke și Maria Solveg. In pauze *Frații Stroici* acrobați.

Teatrul Phönix.—*„Frații Karamazov"* cu Fritz Kö tner și Anna Sten; *„Bătat de viață"* cu Siegfrid Arno.

Cinema Ghelter — *Relache.*

CONGRESUL DE IERI

AL CÂNTĂREȚILOR BISERICEȘTI DIN IAȘI

In localul bisericii Sf. Ilie, a avut loc ieri congresul cântăreților bisericești din județul Iași. Au vorbit despre situația cântăreților pr. V. Chirica, d-ni: D. Dimitriu, președintele asociației ieșene, Pascaru, Ciofu, Brutu, Cristea, Bichan, Hagea, Alexa și alții.

D. Popescu-Pasăre, președintele asociației generale a cântăreților bisericești din toată țara, protestează contra amestecului politicii în biserică și propune ca din fondul existent cântăreții ieșeni să-și construească un cămin.

Au fost apoi aleși membrii în consiliul de administrație al asociației d-nii Sava și Brutu.

După ameaza desbaterile au continuat în sala „Bragadiru", unde a luat cuvântul și d. prof. Șt. Berechet, care propune un program cultural.

La sfârșit s'a hotărât ca în primăvara anului 1933 să aibă loc la Iași un congres general al cântăreților bisericești din țară.

Gr. Spiru

Lucrările Parlamentului

19 Decembre

CAMERA — D. *Cioc*, georgist vorbește la mesaj. D. *Mihalache* arată că toate partidele politice s'au declarat de acord cu politica externă a d-lui Titulescu.

D. *Rădulescu-Mehedinți*, raportorul proectului de răspuns la mesaj, afirmă printre altele că se va proceda la modificarea Constituției, în cazul când Casația va decreta din nou anti-constituțională legea conversiunii de drept.

D. *Mirto*, în numele guvernului, vorbește despre situația financiară. Respinge ideia de a se face restabilizarea leului. Spune că guvernul va căuta să plătească la timp cuponul extern.

Adresa mesajului va fi votată astăzi cu bile.

*

SENATUL — D. *Teodorescu* relevă că se judecă mereu procese de dezertare la consiliile de război, încălcându-se legea amnistiei.

Se votează apoi proectul pentru modificarea legii timbrului.

x *La Chișinău*, din cauza unei manevre greșite, s'au ciocnit două tramvaie cu numerele 29 și 32. Mai multe persoane au fost ușor rănite, iar vagoanele au suferit avarii.

Tragedia unei fete din Ungheni

Ea se aruncă în Mare, fiindcă n'a putut ajunge la părinții ei din Palestina

Ungheni 20.—Acum câtva timp a plecat din târgul nostru spre Palestina, d-ra Miriam Dumai, în etate de 25 ani. Părinții fetei se aflau în Palestina și au trimes fiicei lor un certificat, prin care avea dreptul să părăsească România.

Miriam Dumai s'a îmbarcat imediat pe un vapor. Ajungând în portul Iafa, s'a procedat la triarea pasagerilor. Miriam a fost găsită bolnavă și n'a putut intra în Palestina.

Disperată, fata s'a aruncat în mare și s'a înecat.

Fabricile clandestine de spirt

în cuprinsul jud. Iași

Organele fiscale din Iași au informat recent ministerul de finanțe că în cuprinsul orașului și județului Iași, funcționează un mare număr de fabrici clandestine de spirt.

Aceștia frustrează statul cu milioane de lei anual, deoarece se sustrag dela plata impozitelor respective.

In afară de aceasta, alambicurile de spirt dela țară funcționează în mod rudimentar în cazane ruginite, fabricând rachiu de calitate proastă, care poate fi otrăvitor.

Aceste fabrici clandestine, care produc daune mari fiscului, sunt răspândite în intreaga regiune și sunt descoperite cu greu.

E interesant de relevat felul cum autoritățile au reușit să descopere unele din aceste fabrici. Debitanții de băuturi spirtoase din județ care consumă mult rachiu au refuzat să se aprovizioneze dela Casa autonomă a monopolurilor spirtului.

Faptul dând de bănuit, s'au început cercetări discrete de către organele fiscului stabilindu-se cu acest prilej provenienta băuturilor spirtoase dela fabricile ce lucrau în mod ilegal. Rep.

INFORMAȚIUNI

x **Banii de ciocolată.** — Am relatat că în ultimul timp s'au pus în vânzare la negustorii ambulanți, bani de ciocolată, imitând piesele de 20 lei.

Ori unii comercianți necinstiți pun aceste bomboane, care costă 2 lei bucata, în fișicurile a 20 lei. Autoritățile au fost însărcinate spre a lua măsurile cuvenite.

x Parchetul de Botoșani a confirmat ieri mandatul de arestare a brutarului Șoil Abramovici din Albești acuzat că a violat o fetiță de 9 ani.

Șezătoare religioasă-culturală

la Ateneul din Tatarași

A doua zi de Crăciun, orele 3 d. a. va avea loc la Ateneul Tatarași, o șezătoare religioasă culturală la care va conferenția Păr. Petru Chirica despre *„Invățămintele Nașterei Domnului"*.

Dupa conferința va urma un bogat program religios, alcătuit din coruri religioase, lecturi și o mică piesă religioasă. Conferința se ține în folosul ajutorarei celor săraci. Publicul este rugat a lua parte.

x D. dr. Bulau, medicul șef al municipiului, a făcut apel la farmaciile din oraș, spre a acorda o cantitate de untură de pește în mod gratuit, pentru a fi împărțită copiilor saraci și anemici din școlile din Iași.

x In ultima ședință a sectorului naț.-țărănesc Salhana—Șapte Oameni, de sub președinția d-lui C. Baltă, a fost cooptat în comitetul de conducere d. V. Tăutu, un comerciant de vază din partea locului. D. Tăutu a fost ales în aceiași ședință, vice-președinte al sectorului.

x La atelierele c. f. r. Nicolina au venit ordine circulare, prin care se dispune să se reangajeze la lucru toți foștii lucrători, care s'au eliberat din armată.

Faptul curios este însă că bugetul, deși s'au angajat noui lucrători, a rămas acelaș și nici nu s'a dat mai mult de lucru atelierelor.

x Ieri a încetat din viață în spitalul Sf. Spiridon, *Elena Melciu*, născută Sevastos. Defuncta a fost figură cunoscută a Iașului, unde în urmă cu ani a jucat teatru.

Corpul se află depus în biserica „Vulpe", iar mâne va avea loc înmormintarea.

x Parchetul a dispus să se predele familiei, cadavrul lui Gh. Crivoi, sucombat în inchisoarea Galata.

x Tribunalul Botoșani a dat un nou termen în concordatele Carol Anchele și frații Abramovici din acel oraș.

x Ieri s'a adjudecat definitiv, pentru suma de 14 000 lei, asupra d-lui Bercu Mendel din str. Nicolina 73, o jumătate din casa situată în str. Smirdan 16.

x Nu uitați că ciaiul dansant prelungée organizat de soc. „Umanitatea" pentru Duminică 25 Decembrie (prima zi de Crăciun), vă rezervă cele mai plăcute surprize.

x D. Dimitriu, fostul șef al comisiei a III-a, care a fost condamnat în lipsă la 15 zile închisoare, pentru sustragere de sub sechestru, la pretenția băncii funcționarilor publici, a făcut opoziție.

Tribunalul a admis opoziția și a achitat pe polițist.

x **Examenul de înaintare la** gradul II, al învățătorilor și conducătoarelor începe în ziua de *21 Decembrie 1932 ora 8 a. m.*, cu proba scrisă și se va ține la Școala Normală „Vasile Lupu" Iași.

Examenul va consta din proba scrisă și o probă orală.

Comisiunea fixată de Ministerul Instrucțiunii se compune din: Ștefan Bârsănescu, președinte și pedagogie, Titus Hotnog limba română și inspector general Bejenaru.

Cronica social medicală

Cauzele sociale ale tuberculozei

(Continuarea din pagina I-a)

obligativitatea instalării în ateliere, de scuipători higienice, lavoare și în cele mai mari chiar instalații de băi; și măturatul să se facă cu o cârpă umedă.

Prețul urcat al vieții, impiedică indivizii săraci sa se hrănească suficient; mizeria fiziologică atrage după sine prepararea terenului tuberculizabil. Hrana proastă a muncitorilor și a țeranului este una din cauzele slăbirei rezistenții, a vitalității și a morții premature a acestora.

Copiii din familia tuberculoșilor, să fie izolați de cel bolnav, să fie trimeși în colonii de vacanță școală în aer liber, educație fizică.

Sterilizarea laptelui și examinarea vacilor de lapte. In Japonia unde laptele de vacă nu se intrebuințe, fiind oprit de religie, tuberculoza nu și-a făcut apariția decât odată cu sosirea Europenilor, când o parte din japoneji au deprins și ei obiceiul Europenilor de a consuma lapte.

Educația publicului prin răspândirea măsurilor higienice care pot prezerza indivizii, familiile și chiar societatea de pericolul tuberculozei.

Educația antituberculoasă în școli primare și invățământ antituberculos în licee.

Societatea să combată alcoolismul pe toate căile, să suprime locuințele insalubre și să impiedice scumpirea excesivă a vieții

Guvernul să ne dea finanțe solide stabilizate sau nu, și viața nu va mai fi exagerat de scumpă, să aibă curajul să suprime alcoolismul și tuberculoșii se vor imputina într'o proporție care nu poate fi surprinzătoare decât pentru ignoranți.

In ziua când toate aceste măsuri economico-sociale, se vor executa și vor da toate rezultatele, ne vom găsi în fața tuberculosului insuși și ne vom ocupa de pericolul pe care-l aduce colectivității.

Să suprimăm factorii desvoltării tuberculozei și vom avea mai puțină dificultate de a găsi ce se facem cu tuberculoșii.

Să nu uităm că civilizația a redus numărul imens al leproșilor printr'o situație socială mai bună și prin aplicarea mai strictă și reacțională a măsurilor de higienă.

Până în prezent tuberculosul este o victimă a societății moderne care n'a știut să-l apere cantra invaziei bacililor.

Doctor B. Fischer

1933 NOILE ÎNREGISTRĂRI **1933**

199607	Vecina mea de vis-à-vis Inima-i un telefon	199614	De ce mă minți Lola
199608	Mai dă-mi ce ai tui n'ai dat Iartă-mi	199615	Maia Tu nu mai ești a mea
199609	Niura Cine	199616	Vei minți și tu Gândește-te la mine
199610	Rosita Taci inimă	199617	Ultima romanță Dă-mi o clipă de iubire
199611	Dă mi iarăși gura ta Tu ești totul pentru mine	199618	Sanda Un cuib de ramuri
199612	Beau (L. Fernle) O Mona (Ted Wems)	199619	Romagnola Păcat
199613	De-ai ști tu Nopți de Argint (Canaro)	199620	Tu să fii a mea Nittă

De vânzare la

REPREZENTANȚA GENERALĂ A UZINELOR

„ODEON"

BUCUREȘTI STRADA LIPSCANI No. 94

Acționarea în judecată a ministerului instrucției

de către învățătorii ieșeni

Se știe că în consfătuirile ținute săptămâna trecută de către profesori și învățători la „Cercul Didactic", (când s'a decis acționarea în contencios a ministerului instrucției), dl. Gh. Chirițescu, președintele asoc. învățătorilor ieșeni a aderat principial tezei propuse, urmând să ceară însă avizul d-lui Țoni.

Eri președintele asoc. g-rale a învățătorilor a răspuns: „*Colegii pot să acționeze în justiție. Asociația nu-i obligă*".

Din acest răspuns rezultă, că deocamdată, Asociația, formal, nu se angajează.

*

D-l Gh. Chirițescu ne spune că va convoca învățătorimea căreia îi va arăta situația, dând libertate de acțiune învățătorilor ca individual să acționeze ministerul, pentru încălcarea legii de armonizare...

p. gr.

Donații prin „Caravana Milosteniei"

din inițiativa Primăriei Iași

Au mai donat prin **Doamnele Nicorescu și Frühling:**

Obiecte: Ing. Floriano, D-na Weingrun, D-na Maior Marinescu, D-na Sura Goldstei. *Bani:* D-na Iacobi 200 lei, D-na A. C. Cuza 100 lei.

Prin Doamnele Petrovanu și Grosvald:

Obiecte: I. Olivenbaum și Iacob Pocher. *Bani:* Cuciureanu Lazar 15, Bercovici 5, D-na Voscoboivici 20, Dl. Costache 100, Goldner 100.

Prin Doamnele Ing. Volanschi și Ing. Săvescu:

Obiecte: Fabrica Perfecțiunea, D-na Baldovin, Dl. Steivebaum, D-na Poper, D-ra Avocat Pilat, D-na Ing. Volanschi, D-na Dr. Schleger, D-na Popovici, Mândru. Wachtel, D-na Dr. Possa.

Bani: Dl. Mărculescu Colonel 100, Botez 50, dr. Grig. Nubert 200, d-na Alie Andrei 100, d-na Lipicu Holban 100, Margareta Alexandrescu 20, dl. Păun 50, dl. Kohn 50, dl. Rusu 50, Mândru 100, D-na Hostrocovici 10, d-na Printz 20, D-na Baldovin 200 lei, dl. Vecsler 100, dl. Ciucă 100, d-na Verdeș 100, d-na Scutaru 50, Sapira 50. dl. Dinte Rudolf 15. d-na Zeinștein 10, Solomon 30, Solomon fiii 100, d-na Rosenweiz 100 lei, avocat Spigler 100, dl. Iancu 60, dep. lemne V. Dornei 300 lei, Româno-Forestieră 200 kg. lemne, d. Moscovici 5, Holțman 10, Zișu Iosub 5, Solomon Sofia 10 lei, Donner Moritz 40 lei, Calman 40 lei, Niculescu 100 lei, Zilberman Iancu 20, Preot Ciolan 100, Cahorn 80 lei, M. Bercovici 10 lei, Lupu Stănescu 100 lei, Herșcu 10, Avram Helm 20, Ozias 20, Lusgarten 60, Șapsa Simon 10, D-l Mendelovici 60, Uzina Electrică 3000, d-na Ing. Volanschi 500, d-l Forderheit 200, d-na Crudu 60 d-l Șerban 100, d-l Mendel 300, Barasch 50. Olaru 100, Potzer, 100, Rodica 100, Galaghian 50, Moscu 50, Mihăilescu 200, Iagodiei 100, Dimitriu 20, Soficu 20, Agravoschițel 50, Istrate 50, Huhulea 20, Coroi 100, d-na dr. Mârzescu 100, d-na Heraclide 50, E. Cernetz 100, Brauner 100, Ing. Haim 100, d-na Lucinescu 50. d-na Tănăsescu 100, Stroescu 50, Laura Roiu 100 Total 8521 lei.

Prin **d-nele Praja, Ghiulea și Brenner** s'a mai primit dela următoarele persoane:

D-na Marie-Jeanne Bastache 100 lei, d-na și D-nul Mihai Sadoveanu 400 lei și 1 pachet, Petrovici 60 lei, dr. Stocker 1 pachet, Simionovici 60 lei, Mircea Bădăreu 100 lei, Aneta Iamandi 100 lei, avocat Stoica 1 pachet, Judecător Gavrilescu 100 lei, Iohan Crisanovschi 100 lei, principesa Olga Sturza 1000 lei, judecător Sadoveanu 1 pachet, avocat Leatris 1 pachet, I. Poper 2 pachete, Olga Stoianovici 100 lei, d-na Heiter 1 pachet, Alfred Marin 100 lei, Petru Dragomirescu 200 lei, Lilla colonel Giuscă 100 lei, Leon Grinberg 100 lei, Sol. Ziserman 50 lei, Dr. S. C. Konya un pachet și 800 lei, d-na Maria Găvănescul 200 lei, general Atanasescu 200 lei.

x **Crema de lăcrămioare** este rezultatul unei formule mult încercate satisfăcând cele mai riguroase prescripții ale higienei.

Depozit farmacia Dr. Beceanu Piața Halei Iași.

O sinucidere misterioasă

în apropiere de Chișinău

O sinucidere impresionantă s'a produs astă noapte la Șipoteni.

Inaintea trenului rapid Nr. 7 s'a aruncat un necunoscut. El a fost călcat de tren și omorit.

Se crede că sinucigașul este un moșier de prin partea locului.

Cazul a fost adus la cunoștința parchetului.

Serbarea de Crăciun

la Liceul Militar

Inainte de plecarea elevilor în concediu, potrivit tradiției, a avut loc la Liceul Militar din localitate, serbarea datinelor de Crăciun.

Festivitatea s'a desfășurat în prezența d-lui Col. Ion Stănescu, comandantul liceului, corpului ofițeresc, profesoral și parte din familiile elevilor.

Programul, fericit alcătuit, a început cu o documentată schiță istorică asupra datinelor de sărbători și rolul lor din punct de vedere istoric și religios. Sarcina i-a revenit elevului Cuzan D. Laurențiu (cl. VII), și care s'a achitat excelent.

Au urmat câteva cântece de stea și colinde,—cu măestrie executate de corul școlii sub conducerea d-lui prof. Const. Georgescu și „Plugușorul" cu urături din diferite provincii.

Jocul „Caprei" a fost subliniat cu prelungite aplauze.

Partea finală a programului a fost satisfăcută de orchestra liceului dirijată de dl. Sub. Lt. Mișcha Laifer. Ansamblul simfonic, bine pus la punct, a executat: „Menuet" de Beethoven, „Nunta Negrilor", „Potpuriu național" etc.

La sfârșit, dl. comandant Stănescu a mulțumit tuturor acelora care au contribuit la reușita festivității,— d-sa fiind apoi felicitat de asistență, pentru frumoasa inițiativă luată, care cinstește vechea școală militară ieșană.

Rex.

Cartea zilei

„*Almanahul Ilustrat 1933*",— abia apărut, a înregistrat un adevărat succes, prima mie de exemplare epuizându-se în două zile.

Succesul este dealtfel explicabil, deoarece până acum este prima lucrare în acest gen la Iași. Cele peste 200 fotografii, ilustrează frumos paginile Almanahului, pe lângă bogatul și interesantul material informativ și literar.

Librăria „Socec" a aranjat o frumoasă vitrină a „Almanahului Ilustrat" unde sunt expuse etapele prin care s'a trecut pentru tipărirea lucrării: manuscris, zaț, corectură, matrițe, clișeie.

„Almanahul Ilustrat" constitue cel mai frumos cadou de sărbători și costă numai 20 lei.

INFORMAȚIUNI

x Intr'un cerc din București, d. M. Manoilescu, fost ministru, a afirmat categoric (și chiar a pariat) că până la 15 Ianuar se va produce schimbarea de guvern.

x La Cooperativa agricolă „I. Gh. Duca" din Huși s'au descoperit nereguli cu ocazia exploatarii pădurii dela Crețești. Cercetările făcute de parchetul de Fălciu au stabilit că fraudele ar fi fost săvârșite de fostul președinte d. Mihai Mihailescu și de fostul contabil d. I. Samson, care sânt acuzați că au falsificat bilanțurile.

Ambii au fost dați în judecată.

x Numărul de Crăciun al ziarului „Opinia" va apare în 8 pagini mari, cu un bogat material informativ, literar și cu numeroase ilustrații.

Fiind o ocazie minunată pentru o bună reclamă, sfătuim pe d-nii comercianți și industriași să-și rezerve din timp spațiul necesar în coloanele ziarului nostru.

O reclamă asiduă și inteligentă, iată leacul crizei.

x Tribunalul Huși a condamnat în lipsă la un an închisoare pe băeatul St. Ungureanu pentru viol.

Acesta făcând opoziție, tribunalul i-a redus pedeapsa la 6 luni.

Tânărul a făcut apel la Curte.

x Cu prilejul alegerilor comunale din jud. Iași d. dr. Th. Bulău șeful sectorului național-țărănist din Podul-Iloaiei, a inregistrat un frumos succes electoral.

Atât în com. Podul-Iloaiei cât și în com. Erbiceni, au fost aleși cu majorități de 80 la sută atât consilierii cât și primarii listelor guvernamentale, clasându-se astfel primele pe județ.

x **La Fălticeni**, din inițiativa d-lui prof. V. Ciurea, liceul „N. Gane" a organizat o serie de conferințe pentru public.

Conferințele sânt însoțite de proecții.

— Tot la Fălticeni, în prezența întregului corp al garnizoanei, s'a prezentat la cinema „Lux" filmul „Amiciția romàno-polonă".

Filmul înfățișează — printre altele — și scene din vizita mareșalului Pilsudschi la Fălticeni.

x Azi dimineață a început la inspectoratul regiunei sanitare din Iași examinarea membrilor corpului didactic care au solicitat concedii de boală.

Comisiunea este formată din d-nii: dr. P. Cazacu, prof. dr. Balan și dr. Th. Bulău.

x Ieri și-a susținut cu succes teza în medicină și chirurgie tânărul dr. M. Pomârleanu, tratând despre: „Cercetări asupra colesterinocoliei în sarcină".

Juriul, compus din d-nii prof. dr. I. Băiteanu, prof. Enescu și dr. Aburel, a felicitat călduros pe tânărul doctor, acordându-i „magna cum laude".

x Pe străzile Blondelor și Brunetelor neputându-se circula decât, doar, cu barca, cetățenii din partea locului roagă stăruitor pe d. primar Bogdan de a dispune aducerea câtorva căruțe cu moluz, pentru a se înlesni cel puțin pietonii.

x **Proprietarii ipotecați** sunt convocați să se întrunească, negreșit, astă seară la ora 7, în localul Sfatului Negustoresc. Se vor face comunicări importante și urgente.

x *Școala Profesională Sf. Sava*, din localitate, deschide pe ziua de Vineri 23 Decembre, *expoziția de covoare*, lucrate la atelierul Gr. 2 a acestei școli sub conducerea *D-rei Patriciu Lucreția*, profesoară.

Expoziția deschisă numai *Vineri 23 Dec.* între 9 a. m. și 6 p. m. — în localul școalei.

x **Pentru inimile caritabile.** — Femeia văduvă Aneta Hariton, mamă a 5 copii, zace bolnavă de un an de zile. In casă domnește o mizerie cumplită; copilașii sânt goi și flămânzi.

Ieșenii cu inimă bună, pot ajuta pe sărmana femee la domiciliul ei, bulevardul C. A. Rosetti 19.

— Deasemenea, merită ajutorare fostul funcționar D. I. Ionașcu, infirm de ambele picioare și rămas în mare lipsă. Locuește în str. Scăricică 19.

x *Pentru direcția Teatrului Național.*—D. Iancu Emanuil ne trimite o scrisoare prin care anunță direcția Teatrului Național, că după spectacolul de Duminică seară, a fost lovit de niște tineri pe scările Teatrului. Acelaș lucru l-au suferit și alți spectatori evrei.

D. Emanuil arată că în consecință, d-sa personal și alți cunoscuți ai d-sale, au hotărât să nu mai frecventeze spectacolele teatrale.

x Tribunalul local luând vacanță pe ziua de 24 Dec. 1932 până la 7 Ianuarie 1933, a ieșit la sorți următorul complect de vacanță: Președinte d. Gh. Dimitriu, asesori la s. I d. M. Popa, supleant la s. II d. M. Prassa, la secția III C. Ciolac supleant.

x Doctorul **BRENER** *specialist mamoș*, boli de femei, consultații de la 2 până la 4 p. m.

x **Tusa și răgușeala**, în bronchitele gripale, dispar repede cu Pastilele gumoase de Eucalipt Benzomentholate alternând cu Dragelele Borococainizate Dr. Rățianu ambele aprobate de Cons. Sanitar Superior.

Depozit: Farmacia Dr. Rățianu Iași str. Cuza Vodă 48. Marcă depusă. Se trimite la cerere contra ramburs.

O lămurire

In legătură cu cele publicate în unele ziare, putem să precizăm că manifestația ce s'a făcut D-lui Dan Bădăreu Duminică la „Sidoli" și care l'a împiedicat să-și țle cuvântarea în semn de protestare contra agitațiilor maghiare, n'a emanat de la o parte a asistenții, cum s'a scris, ci a fost o simplă cabală organizată de D-l Gh. Cuza care era deasemeni printre oratori. Intrerupătorii care acopereau cu glasurile lor vocea D-lui Bădăreu, ori de câte ori D-sa începea să vorbească, erau un grup de tineri conduși de secretarul D-lui Gh. Cuza. Publicul nu s'a asociat în nici o măsură la această inscenare, însă, după un moment de legitimă stupefacție, protestările au început să se întețească și un nucleu de încăerare s'a produs în fotoliurile din coloana din stăga.

In acel moment, D-l D. Bădăreu care nu urmărea decât desfășurarea în liniște a întrunirei, a renunțat la cuvânt.

Atelierul de falsificat bani

din cartierul Păcurari.-- Cum lucra banda.-- Pe urmele complicilor

Numeroasele monede false, de o sută lei, descoperite în toată Moldova, au alarmat autoritile.

Ieri după amează, la un negustor din Păcurari, s'a prezentat o femeie care cumpărând niște paseri, a dat o monedă falsă de o sută lei.

Ea a mărturisit că împreună cu alți patru indivizi, falsificau monede. Femeia se numește Maria Ionescu, iar tovarășii ei sunt Borcis Iosif originar din Bihor (actualmente ordonanță la d. cpt. medic Damian din str. Cișmeaua Păcurari No. 1), Naghi Vicențiu din rgt c. f. șofer la d. cpt. Damian. Holban Mihai fost perceptor și Ionescu Gh. din str. Bădărăi.

Fabrica funcționa în locuința lui Holban Mihai din str. Cișmeaua Păcurari No. 1. Era foarte rudimentar construită, din tipare de lut și scândurele mici. Aliajul utilizat era plumb și cositor.

Metalele erau topite împreună și apoi turnate în tipare de lut.

Monedele erau lucrate cu pricepere de Naghi Vicențiu care e turnător de meserie; apoi banii falși erau împrăștiați de ceilalți tovarăși ai bandei.

Activitatea bandei a început chiar în primele zile când s'au pus în circulație monedele.

In urma cercetărilor făcute de d. Gane șeful circ. întâia și comisar Epure, falsificatorii au fost înaintați biroului judiciar.

Aici ei au făcut noi mărturisiri. Se pare că mai sunt unii complici care urmează a fi arestați. Poliția bănuește că falsificatorii trimiteau pachete cu bani în diferite părți ale Moldovei. *M.*

x *Pierdut* livretul militar eliberat de depozitul de muniții Târgoviște și Buletinul de populație pe numele Oprea Grigore contingentul 1918.

Sânt declarate nule și fără valoare în mâna ori cui s'ar găsi.

Telegrame-felicitări

pe timpul Serbătorilor

Se aduce la cunoștință că Direcțiunea Generală P. T. T. spre a veni în ajutorul marelui public, a admis ca pe timpul sărbătorilor, începând dela 23 Decembrie 1932 și până la 8 Ianuarie 1933 inclusiv, să se admită la expediere, telegrame interne de felicitări cu tarif redus de 50 la sută cu condițiunea ca textul telegramelor să fie compus strict numai din urări și felicitări, fără a mai conține și chestiuni particulare sau de afaceri.

Pe lângă taxa pe cuvânt redusă cu 50 la sută, se va mai încasa numai taxa de 2 lei de înregistrare și timbru aviație, fără a se mai percepe taxa de noapte sau sărbătoare, precum și nici nu se va aplica minimum de taxare prevăzut la art. 45 din tarif.

Aceste telegrame-felicitări se admit numai cu indicațiunea specială „telefonică" percepându-se taxa respectivă. Telegramele sunt admise atât pentru Loco cât și pentru țară și înmânarea la destinație se va face ca și telegramele ordinare.

Adevăratul Izvor de Eftinătate

este la vechiul și renumitul magazin de coloniale, delicatese, băuturi spirtoase și trufandale **Frații Smirnov**

Mulțumită experienței de mai bine de patru decenii a aprovizionat magazinul cu mărfuri din prima sursă și cu bani gata pentru Sfintele Sărbători. Au redus prețurile la toate articolele, de exemplu:

Conservele dela renumitele fabrici Știrbey și Flora cu 10% din catalogul fabricelor

Făină de Botoșani primisima, săcușorul Lei 70

Untdelemnul Puget bid. lei 102 Untdelemnul Sasso bid. lei 98

Champagne St. Marceaux Sticla	Lei 130
„ Mott Cardinal	„ 160
„ „ 1914	„ 190
„ Rhein club	„ 160
„ „ Extra	„ 200

Neintrecute vinuri: Risling, Cotnari, Tămâios, Bordeaux, etc. etc.

Cumpărați

ALMANAHUL ILUSTRAT 1933

Splendid album al anului

Cel mai frumos cadou de sărbători.

Numai 20 lei

Sala de spectacole din Nicolina

se închiriază pentru serate, baluri reprezentații teatrale, nunți, etc.

A se adresa la „Federala" Iași str. Anastasie Panu No. 9.

Mignon

Depozit general „SARCO" Cernăuți-Căsuța poștală.

Pentru a evita usturimea săpunului pros în baie întrebuințați numai **Săpunul de migdale** ambalat în staniol, având inscripția respectivă și marca C. S. tipărite în Bleu.

Zbor în stratosferă

Radioteleviziune colorată

Canotaj și patinaj

Filmarea asistenței și proectoare sonore instantanee

Pitecannus: aparat de lungit persoanele scurte

Curse cu drezina în catacombele teatrale

Voluptok: difuzor electric pentru tensiune

Stele verzi

Taverna „Mândria și amorul"

Restaurant cu iro i

Cafenea eschimosă

Papagal orator

iată atracțiunile

REVELIONULUI

dela

Teatrul Național

PIERDUT buletinul de populație tip vechi, pe numele Alexandru Popescu str. Dochia No. 6. Il declar nul în mâna oricui s'ar găsi. AL. POPESCU

✚

Adânc întristatul Ioan Melciu aduce la cunoștința rudelor cunoscuților și prietenilor încetarea din viață a scumpei sale soții

Elena Melciu

decedată în vrâsta de 59 ani după o scurtă suferință în urma unei operații.

Inmormântarea va avea loc mâine Miercuri 21 Decembrie ora 2 d. a.

Cortegiul funebru va porni de la biserica Vulpe spre cimitirul Eternitatea.

Spațiul dintre dinți unde se strâng deobicei resturile de mâncare, se curăță în mod eficace cu peria Chlorodont special adaptată la forma dinților și cu pasta de dinți Chlorodont. Pasta de dinți Chlorodont are un efect agreabil, nefăcând spuma săpunoasă, ci înviorează prin aroma plăcută de mentă. De cumpărat pretutindeni. Remițând S. A. R. Chlorodont, Brașov. Ciocrac 2, acest anunț, primiți în mod gratuit un tub de probă de pastă de dinți Chlorodont.

ULTIMA ORĂ

Mica Antantă n'a luat atitudine contra Italiei

Un dezacord cu Jugoslavia.— Impresia în lumea diplomatică

Belgrad 20.— Conferinţa Micii Antante s'a închis aseară, după o ultimă şedinţă care a ţinut până la ora 8.

Miniştrii de externe ai statelor din Mica Antantă au redactat un comunicat care a provocat surpriză generală, prin caracterul complect împăciuitor faţă de toate ţările, şi refuzul a se arăta vreo oarecare adversitate faţă de Italia.

In această ultimă chestiune, s'a produs divergenţă între d-nii Beneş şi Titulescu deoparte, şi d. Jevitici de cealaltă parte. Acesta vroia să se afirme public ostilitatea contra Italiei din cauza acţiunei sale pentru revizuirea tratatelor.

Insă delegaţii român şi cehoslovac s'au opus, şi punctul lor de vedere s'a impus prin majoritate.

Chemat printr'o telegramă la Liga Naţiunilor, d. Beneş a plecat aseară la Geneva.

Declaraţiile d-lui Titulescu

D. Titulescu a declarat corespondentului ziarului „Dimineaţa", că este satisfăcut de rezultatele conferinţei.

O chestiune a revizuirii tratatelor nu există pentru Mica Antantă

Se va institui la Geneva un secretariat permanent al Micii Antante, care va lucra pe lângă Liga Naţiunilor.

S'a discutat şi chestiunea reparaţiilor orientale.

Din încheierile conferinţei (a precizat d. Titulescu) se desprinde tendinţa de linişte şi amiciţie cu toate statele, şi organizarea păcii în Europa centrală.

Impresia favorabilă

Cercurile diplomatice străine au primit cu mult interes comunicatul Micii Antante. Faptul că nu s'a luat o atitudine ostilă faţă de Italia, e considerat ca un act de prudenţă diplomatică, pentru a se evita orce prilej de dezacord.

*

D. Titulescu va fi primit astăzi în audienţă de regele Alexandru.

Ministrul român a fost invitat la dejun, la ora 1 p. m. de către prinţul Paul.

Astăzi după amează va avea loc o conferinţă specială româno-jugoslavă. Şi probabil diseară d. Titulescu va părăsi Belgradul.

UN ZVON DEZMINŢIT

despre un accident al Elvirei Popescu

Bucureşti 20.—Aseară s'a răspândit zvonul că marea artistă Elvira Popescu ar fi căzut victimă unui accident de aeroplan lângă Paris

Agenţia Rador a cerut imediat relaţiuni la agenţia Havas şi aceasta a răspuns că nu s'a semnalat nici un accident de aeroplan.

Ceva mai mult; ziarul „Comoedia" anunţă că Elvira Popescu a jucat aseară cu mare succes la „Theâtre de Paris". Prin urmare nu poate fi vorba de nici un accident.

Elvira Popescu

Noul prim-ministru francez

împotriva plăţii către America

Paris 20.—In şedinţa de Joi a Camerei, d. prim-ministru Paul Boncour va ceti declaraţia ministerială. Se va propune o moţiune de încredere; iar Sâmbătă parlamentul va lua vacanţă până după anul nou.

Guvernul se luptă cu dificultăţile financiare. D. Cheron ministru de finanţe, a declarat că tezaurul este complect gol, aşa că guvernul va emite bonuri de tezaur.

*

Primul ministru d. Paul Boncour a declarat că d-sa, personal, este în contra plăţii datoriilor către America.

30 MILIOANE ŞOMERI

O statistică alarmantă

Geneva 20 — Biroul Internaţional al Muncii comunică, după ultimele statistice oficiale, că în toată lumea se află peste 30 milioane şomeri. Ajutorarea lor constitue o sarcină enormă pentru state. Pierderile în salarii se cifrează la suma enormă de 4000 milioane lire sterling.

Divergenţă de păreri

între Coroană şi d. Maniu ?

In jurul audienţii d-lui Vaida

Bucureşti 20.— In cercurile opoziţiei circulă zvonul că recenta audienţă a d-lui Vaida s'ar datori unei divergenţe de păreri între d. Maniu şi Factorul suprem, pe chestiuni de atribuţii constituţionale şi de numiri în posturi administrative.

In legătură cu aceasta se şi vorbeşte de posibilitatea ca d. general Samsonovici să părăsească ministerul armatei, pentru a relua conducerea Marelui Stat Major.

*

S'au făcut sondări şi e posibil a avea un nou guvern Vaida. Insă d. Vaida n'ar primi decât să constitue un cabinet de partid naţional-ţărănesc.

Cercurile guvernamentale dezmint această versiune.

AFACERE DE CORUPŢIE

LA BRAŞOV

FETE DE ŞCOALĂ AU CĂZUT VICTIMĂ

Braşov 20.— Parchetul de Braşov a procedat ieri la arestarea d-nei Ecaterina Brebea, pentru trafic de carne vie.

D-na Brebea e învinuită că primea eleve pentru a le învăţa limba franceză. Ea însă le ducea într'un local anumit şi le dădea pradă unor tineri Don Juani din buna societate.

E vorba de orgii scandaloase la care luau parte şi doamne măritate, din lumea bună.

Părinţii, alarmaţi de unele întârzieri ale fetelor, au început să se informeze. Şi multe fete au mărturisit adevărul. Câteva eleve de şcoală sânt şi acum dispărute.

Ancheta continuă.

INFORMAŢIUNI

x Vizitaţi expoziţia de bunătăţi pentru sărbatori, la Fraţii Pogor. Mărfuri bune cu preţuri eftine.

x Vizitaţi magazinul Quadrat *Depozitul Fabricei de Galoşi şi Şoşoni* marca cea mai răspândită pe tot globul pământesc. Formele cele mai moderne, durabilitatea garantată, Iaşi strada Ştefan cel Mare No. 15, alăturea de Banca Emanoil Marcovici. En-gros.-En detail.

Diferite ştiri

Bucureşti 20. — In astă seară are loc la „Luzana" un banchet în onoarea d-lui Argetoianu.

Cu acest prilej, d. prof. Em. Antonescu va anunţa că Liga contra Cametei se înscrie în „Uniunea Agrară" a d-lui Argetoianu.

— Mine dimineaţă se întruneşte delegaţia permanentă a partidului liberal. D. Duca va face declaraţii.

— Consiliul comunal al sectorului de Galben, a respins demisia din consiliu al d-lui N. Iorga.

*

Madrid 20— S'au produs mari inundaţii pe versantul spaniol al Pirineilor. Localităţi întregi sânt sub apă; case au fost prăbuşite şi se anunţă victime omeneşti.

x Durerile de cap provenite din insomnii sau după nopţi de petrecere, dispar cu „Dalin", după prima cachetă organismul este reconfortat şi te simţi bine dispus.

Ştiri poliţieneşti

Am relatat la timp îndrăzneaţa spargere comisă la Moara Moldova din localitate. Doi hoţi s'au introdus în depozit şi au furat o curea de transmisiune în valoare de vreo 20.000 lei.

Ieri, hoţii au putut fi arestaţi pe când încercau să vândă cureaua la Podul-Iloaie. Ei se numesc Nechita Luca din str. Şapte Oameni şi Blumenfeld Molsă din Podu-Roş.

— A fost înaintat poliţiei C. Dimitriu din str. Sft. Lazăr 27, surprins pe când încerca să-l prade pe C. Ciuculescu din str. Frumoasă No. 17.

— Poliţia cercetează pe Elena Manolache din Copou, care a furat diferite obiecte de valoare de la stăpânul ei d. C. Crăciun din str. Crucei No. 114.

— In cursul nopţii, hoţi necunoscuţi s'au introdus în atelierul d-lui Siegmund Packer din strada Lupuşneanu, şi au furat 2 aparate fotografice.

SITUAŢIA GREA

A CORURILOR BISERICEŞTI DIN IAŞI

Se pare că mergem spre desfiinţarea corurilor mari bisericeşti, care pe vremuri au făcut fala Iaşului.

Ajunge să amintim că *Slavianschi*, un celebru dirijor rus, fiind în Iaşi cu corul său de reputaţie mondială, a adus corului mitropolitan din Iaşi cele mai mari şi mai justificate elogii.

Azi însă corul Mitropolitan luptă din greu.

*

Mai fiinţează corul bisericii Sf. Spiridon, amirabil organizat şi condus de d. profesor Ciolan.

Dar, se pare că sânt ultimele licăriri.

De cinci luni de zile, coriştii nu şi au mai primit salariile, aşa că funcţionarea corului e ameninţată chiar acum în preajma serbătorilor.

P. S. S. Arhiepiscopul Grigorie Leu a intervenit la epitropie, cerând cu insistenţă să nu se ajungă la suprimarea corului acestei biserici, agreat de tot Iaşul. *D.*

Morarii ieşeni

intervin din nou la primărie

Morarii ieşeni, în frunte cu d. Lichiardopol s'au prezentat azi dimineaţă d-lui primar P Bogdan şi au declarat că la preţurile actuale, nu mai pot abrica făină.

Morile sunt închise de două săptămâni şi morarii ieşeni susţin că nu pot suporta concurenţa celor din Basarabia.

Azi, morile locale au în depozit 70 vagoane de făină pe care n'o utilizează.

D. primar P. Bogdan a obiectat că la Iaşi se extrage 20 la sută făină albă în loc de 10 la sută.

In ce priveşte utilizarea făinei albe, va aduce chestiunea în discuţia delegaţiei permanente.

Un căpitan-medic

dat în judecată

pentru luare de mită

In seziunea de după serbători, Justiţia militară va judeca un interesant proces de luare de mită.

Este vorba de căpitanul medic Haim Moise din reg. 39 Infanterie Floreşti, acuzat că ar fi luat mită de la mai mulţi soldaţi pentruca să le furnizeze certificate de boală şi bilete de voe pentru congediu.

El a fost reclamat de un soldat care susţine că i-ar fi dat suma de 250 lei pentru un bilet de congediu.

Văzându-se demascat, căpitanul a redactat mai multe scrisori pe cari le-a trimis soldaţilor, rugându-i să nege totul, în caz că vor fi chemaţi la instrucţie.

Toate aceste scrisori au fost depuse de adresanţi la parche şi se găsesc la dosar ca piese doveditoare.

Căpitanul se află arestat la închisoarea militară Copou.

D. Zelea

INFORMAŢIUNI

x *Nici azi nu s'a avizat administraţiei financiare vre un acreditiv pentru pensii şi salarii, pe luna Deeembrie.*

Pentru a liniştii pensionarii care au început să se agite (motivând faptul că: dacă chiar sosesc mâine acreditivele nu toţi vor putea fi satisfăcuţi până de Sărbători), d-l ad-tor Ilie Florescu a luat măsuri pentru o achitare raţională. Bine înţeles dacă vor sosi acreditivele.

x **Ajutorarea săracilor.** — Următoarele doamne din Comitetul „Caravanei Milosteniei" sunt rugate a se întruni *Mercuri 21 Dec. ora 4 p. m. la Primărie* pentru întocmirea listelor de săracii ce urmează a fi ajutaţi.

D-na Cerbu, D-na Dr. Pechelman, d-na Col. Irimescu, D-na Dr. Broner, d-na Ing. Grumăzescu, d-na G-ral Sava Goiu, d-na Col. Iliescu, d-na Frühling, d-na Nicorescu, d-na Ing. Wolanschi, d-na Einhorn, d-na Ing. Săvescu, d-na Col. Vrabie, d-ra I. Munteanu, d-na D. Apostoi, d-na Paulet Sturdza, d-na C. Ciurea, d-na H. Popovici, d-na Cosmovici, d-na Av. Grigoriu, d-na dr. Iacoby, d-na Petrovanu, d-na Herovanu, D-na Dr. Cazacu, d-na Negoiţă, d-na Diaconu, d-na Iordan, d-na Georgescu, d-na Gusti-Apotecher, d-na Omer Popovici.

x **Un spectacol de artă.**— In astă seară are loc la Teatrul Naţional excelentu spectacol dat de ansamblul actorului bucureştean *George Vraca*

Se reprezintă piesa „Hoţul" de Henry Bernstein în care d-sa încadrat de frumoasa artistă *Elvira Godeanu* şi de câteva elemente ale teatrului Ventura, are o creaţie foarte isbutită. Biletele rămase se mai pot procura la agenţia „Braşcuţ şi seara la casa teatrului.

x In urma intervenţiilor d-lui primar Bogdan făcute la Bucureşti, s'a aprobat plata adiţionalelor pe luna Octombrie.

x **Căzut din tren**—Autorităţile ceferiste ocale au fost avizate despre o nenorocire petrecută în apropiere de staţia Dolhasca.

Pe când trenul nr. 516 venea spre Iaşi, în dreptul staţiei sus arătate a căzut dintr'un vagon de marfă, şeful de magazie I. Cenuşă.

Rănit grav la cap, ceferistul a fost internat în clinica medicală din Paşcani.

Diplomat sovietic

căzut în disgraţie

Londra 20.— „Daily Express" află că d. Sokolnicov, fost ambasador al Rusiei la Londra, ar fi arestat la Moscova, fiind amestecat în complotul contra lui Stalin. E vorba ca Sokolnicov să fie exilat în Siberia.

Ca deobicei, agenţia sovietică Tass dezminte şi această ştire.

Hitler va deveni

vice-cancelar ?

Berlin 20.— Se anunţă că tratativele continuă între Adolf Hitler şi cancelarul Schleicher.

S'a pus condiţia ca Hitler să înceteze acţiunea de opoziţie şi în schimb să fie ales în Landtagul prusian; şi apoi să fie numit vice-cancelar al Reichului.

Se tratează pe această bază.

ORA 3

Mâne începe plata salariilor

pe luna Decembre

Buc. 20 — Astăzi s'a semnat decretul pentru plata salariilor pe luna Decembre.

In acest scop s'a distribuit tuturor departamentelor suma de 868 milioane lei, care au fost repartizate în toată ţara. Plăţile vor începe de mâine.

Compensări

Ministerul de finanţe a înştiinţat administraţiile financiare că se pot face compensări între impozite şi bonuri de pensii.

Monetele de 20 lei

Banca Naţională aduce din nou la cunoştinţă că a început preschimbarea monetelor de 20 lei cu efigia voevodului Mihai.

Aceste monete vor fi înlocuite cu piese de 100 lei, până la data de 1 Mart 1933.

Monetele de 20 lei cu chipul regelui Carol vor rămânea în circulaţie.

Modificarea legii electorale

Buc. 20 — Guvernul a hotărât definitiv schimbarea legii electorale. Proectul în cauză va fi depus în Cameră zilele acestea, iar desbaterile vor începe imediat după vacanţa de Crăciun.

INFORMAŢIUNI

x **Expoziţia podoabelor pentru pom dela „MOCA" este cea mai de seamă atracţie a Ieşenilor ce se pregătesc de Crăciun.**

x **A fi frumoasă şi atrăgătoare** este problema ce rezolvă **Crema Miraculoasă.** Această cremă distruge petele de pe obraz, albeşte şi catifelează pielea dându-i un parfum delicios. Depozit Farmacia Dr. Rătianu Iaşi, strada Cuza-Vodă 48. Cereţi ambalajul original. Marcă depusă.

x **Domni şi Doamne**
Nopţi fericite în căminul D-tră puteţi avea cumpărând pijamale la mag. „Eduard".

De închiriat

Jumătate magazin pentru manufactură sau Galanterie. Centru, vad comercial de 30 ani, condiţiuni convenabile.

Adresa ziar sub H.

DOCTOR
M. MATASARU
Specializat la Paris—fost asistent de spital la Paris
Boli Interne:
INIMA, PLĂMÂNI
şi tratamentul tuberculozei pulmonare cu Pneumatorax artificial
Str. Mărzescu 16 (parter)
Cons. 9—10 a. m. şi 3—6 p.m.

DOCTOR
SOLO SCHREIFEL
Boli interne, Boli de piele. venerice-syfilis
Raze Ultra-Violete, Diathermie Microscopie, Analize de sânge
Consultaţii 8—11 ; 2—9
Duminica, numai dimineaţa
str. Anastasie Panu No. 70
(vis-a-vis de Palatul Ad-tiv)

COPIEZ ACTE cu 6 lei pagina un leu copia şi cursurile universitare cu 1 leu pagina. A. Feldsohn str. Anast. Panu No. 82, (lângă Droguerie Rosenstein.

Cunoaşte-te pe tine însuţi
Oglinda trădează fotografia spune totul
Dar *o fotografie bună* realizată după progresele artei moderne, nu se poate obţine decât la cel mai apreciat fotograf ieşan
ZAHARIA WEISS
Furnizorul Curţii Regale
Atelier fotografic în genul marilor case din străinătate.

ANUL XXIX No. 7699

3 LEI EXEMPLARUL

JOI 22 DECEMBRIE 1932

ABONAMENTE
Fundaţiunea „Regele Ferdinand I"
Bucureşti
Str. Ştirbei Vodă 3
(Adm. Dom. Coroanei)
STR. LAPUŞNEANU 37

OPINIA

ZIAR POLITIC COTIDIAN

BON No. 35
PREMIILE GRATUITE ALE ZIARULUI OPINIA

Actualităţi politice

INGRIJORARE LEGITIMĂ

despre soarta reformei electorale -- Ce intenţionează guvernul ?

Se întăreşte zvonul că ne am afla în preajma unei crize politice, din pricina împrejurărilor externe şi a dificultăţilor financiare. Se vorbeşte de un nou guvern Vaida, sau de o schimbare propriu zisă de regim (adica, plecarea naţional-ţărăniştilor).

Poate de aceia se şi anunţă că guvernul actual a decis să treacă rep de prin parlament un proect pentru modificarea legii electorale.

Zvonurile de criză politică pot să fie exagerate sau premature. E cuminte să aşteptăm evenimentele şi să le discutăm, pe baze sigure, la vremea lor. Ceia ce ne interesează pentru moment, este modificarea regimului electoral,— reformă hotărâtă neîndoios de guvernul Maniu.

*

Despre reforma electorală se vorbeşte încă de la plecarea guvernului de „tehnicieni". Se vorbeşte, — însă în luni de zile, guvernanţii n'au găsit timp să întocmească un proect definitiv, pe care să-l cunoască ţara şi să-l discute.

S'au publicat tot felul de versuri şi presupuneri, şi chiar texte de proecte pe care guvernul le a dezminţit regulat. Un proect definitiv şi oficial nu s'a adus la cunoştinţa publică.

Acuma se anunţă că, în puţine zile (guvernanţii au devenit foarte grăbiţi !) se va depune un proect în parlament, pentru a fi votat repede, — adică nestudiat, ne dezbătut în public, pentruca toate categoriile de cetăţeni să şi spue cuvântul. Şi întemeiat numai pe mamelucismul majorităţilor, cine ştie ce legi ar înfăptui d. Maniu, care să anuleze rostul votului universal şi dreptul naţiunii de a-şi desemna reprezintanţii.

Organizmul naţional-ţărănesc s'a încărcat de păcate, dela prima guvernare şi până la ruşinosul ministeriat la interne al d-lui Mihalache din ziua de astăzi, când ţara şi în special oraşele sânt în plină anarhie.

Ar putea să-şi răscumpere — în parte — greşelile, pregătind un cinstit regim parlamentar. Aceasta depinde însă de regimul electoral.

Şi de aceia ne îngrijorează semi-clandestinismul şi grabă subită cu care guvernul compromis al d-lui Maniu anunţă reforma electorală. X.

ANIVERSAREA UNUI CELEBRU CONSTRUCTOR

Am anunţat că la Paris s'a comemorat centenarul naşterii regretatului inginer Eiffel, care a construit celebrul turn ce-l poartă numele în capitala Franţei. Cu acest prilej, după cum se vede în clişeu, în faţa turnului, s'a ridicat un monument în amintirea lui Eiffel.

NOUTĂŢI MEDICALE

Ondulaţiile permanente ale părului nu sunt întotdeauna inofensive

Noua metodă a artei coaferilor câştigă pe zi ce merge, tot mai mult sufragiile elegantelor noastre.

Se ştie însă că aplicarea ei care se face prin ajutorul căldurei produsă de curentul electric,—chiar atunci când este executată corect—ocazionează obicinuit o senzaţie de oboseală; greutatea capului; chiar dureri de cap,—tulburări cauzate de căldura degajată de aparatul aplicat prelungit.

La unele persoane nervoase aceste tulburări durează 2 sau 3 zile.

Uneori însă lucrurile iau un mers cu mult mai grav. Doctorul André Teil citează cazul unei fetiţe de 13 ani, care a murit de meningită tuberculoasă, în urma aplicărei prea prelungite a unui aparat de ondulaţii permanente.

Tot aşa se citează de către doctorii Iguë din Spania, mai multe cazuri de congestie cerebrală, datorită aceleiaşi cauze.

De sigur cazurile publicate, de acest fel, sunt până acum rare şi par datorite numai unei aplicări defectuoase, sau prea îndelungate a aparatelor de ondulaţii permanente.

Totuşi este prudent să ştie că de această modă trebuie să se păzească în special tuberculoşii pulmonari, de teama localizărei bacilului pe meningele congestionate; arterosclerogi; epilepticii; şi cei cu ipertensiune arterială, la care căldura şi poate şi electricitatea produsă de aparatele de coafat, ar putea să favorizeze chiar o hemoragie cerebrală.

Primejdia tuberculozei

AVEM 6 SANATORII

PENTRU 3000 TUBERCULOŞI la un contingent de 50,000 bolnavi

(Conferinţa d-lui dr. C. Gancevici)

„Cum să ne apărăm de tuberculoză", este fără îndoeală o chestiune de ordin vital.

Această problemă a fost subtil elucidată Duminică seara, în localul Camerei de Comerţ, de distinsul specialist d. Dr. Corneliu Gancevici, medicul primar al Sanatorului Bârnova.

D-sa a făcut un studiu comparativ al asistenţei sociale în România şi în alte ţări, şi ajunge la concluzia că acei cari au puterea de diriguire în ţara noastră, nu se gândesc aproape de loc la sănătatea publică.

„In toată ţara avem 6 Sanatorii în care sunt îngrijiţi pe an maximum 3 mii de bolnavi, pe când contingentul tuberculoşilor este de peste 50 de mii.

„Socotind capitalul social pe care-l reprezintă braţele de muncă ale unui individ, vedem că el este mult superior a celiace ar trebui să se cheltuească cu prevenirea boalei sale. Străinătatea a înţeles de mult acest lucru şi asistenţa socială este cea mai gravă problemă de care se ocupă diriguitorii".

D. Gancevici vorbeşte apoi despre asigurările sociale existente în Italia, unde fiecare cetăţean plăteşte un bir pentru tuberculoză, fapt care a determinat o scădere simţitoare a numărului bolnavilor în ultimii ani. Acelaş lucru în Franţa, America şi în alte ţări din occident.

Aceste exemple ar trebui imitate şi la noi. Dă apoi o importanţă deosebită igienei alimentare şi educaţiei igienice pe care ar trebui s'o primească copilul în şcoală.

„Numai în şcoală, spune d-sa, se poate face adevărata educaţie igienică a copilului. In America faptul a ajuns la atâta desvoltare încât există alfabete speciale numite „alfabete igienice" prin cari copiii cei mai mici pot învăţa prin anumite exemple cum să se ferească de boli. Apărând copiii, apărăm societatea".

Dl. Dr. Cancevici a încheiat conferinţa cerând publicului să dea o atenţie deosebită acestei arzătoare probleme. Dz.

DIN TOATA LUMEA

In clipa morţii — La Washington a apărut o carte interesantă intitulată „Morţii care vorbesc". Volumul este alcătuit de publicistul Harry Morning, care a avut ideia originală de a lua interview-uri la patru persoane ce au trecut prin cazuri de moarte aparentă.

Cei întrebaţi se numesc Edith Swans din Chicago, care s'a trezit în sicriu; John Petters din Springfield, care a fost scos de gropari din mormânt; Charles Deltwin din Boise care a rămas 18 zile în somn letargic şi Elisabeth Mountain din Bufalo, care a „înviat" în dric, în drum spre cimitir.

Interesant este faptul că aproape toţi au făcut aceleaşi declaraţii. Primii trei au arătat că'n clipa morţii, au căzut într'o toropeală dulce, amestecată cu visuri nedesluşite. Ce anume au visat, nu-şi pot aduce aminte.

Nu auziau nimic ce se petrece în jurul lor şi nu mai aveau deloc noţiunea lumii existente. Se aflau parcă într'o altă lume, pe care însă n'o pot defini, deoarece impresiile erau cu totul nebuloase. Numai d-na Mountain susţine că n'a visat şi n'a simţit nimic.

A căzut în stare de inconştienţă şi a rămas astfel până când s'a trezit. In clipa ceia n'a fost de fel înspăimântată, pentrucă şi-a dat îndată seama de ceie ce s'au petrecut.

Precum se vede, după cele mai multe păreri obţinute până acum, clipa sfârşitului e un fel de visare profundă şi nelămurită, care face tranzacţia între viaţă şi moarte.

*

Bandiţi cu şerpi. — Poliţia din Chicago are acum de furcă cu o nouă şi îndrăzneaţă organizaţie de tâlhari, cunoscută subt numele de „banda şerpilor". Pungaşii au găsit un mijloc cu totul curios de a da lovituri.

Ei se introduc numai în localuri publice, în restaurante, în săli de spectacole, etc. Acolo, la un moment dat, aruncă pe mese sau pe scaune mai mulţi şerpi vii. Se produce o panică enormă şi în învălmăşeala generală, dispar portofele, bijuterii, bănuri, etc.

Poliţia din Chicago caută în prezent să descopere crescătoria care furnizează mereu alţi şerpi periculoşilor bandiţi.

*

Omul de metal. — La un circ din Londra, numărul de mare atracţie este cel cunoscut sub denumirea „omul de metal". E vorba de un anume Abet Miahi, originar din Egipt, un adevărat Hercule al specii noastre.

Când îşi încordează muschii, trupul omului devine tare ca o piatră. Şi atunci oricine din public îl poate lovi cât de puternic cu ciocane, cu drugi de fier, cu bolovani. „Omul de metal" nu simte nimic.

Mai mulţi medici au venit să examineze pe acest om ciudat. Au constatat această însuşire musculară cu totul deosebită, dar n'o pot explica ştiinţific, cazul fiind un fenomen unic în genul său.

*

Divors, numai de trei ori. — Fiindcă în Statele-Unite divorsurile au ajuns o adevărată epidemie, un grup de parlamentari din partidul lui Roosevelt a întocmit un proect de lege pentru temperarea despărţirilor conjugale.

Se citează cazuri când aceiaş persoană a reuşit să divorţeze de 10—12 ori şi când motivele acţiunii erau cu totul curioase (pentru că nevasta şi-a văpsit părul, sau pentrucă bărbatul a venit cu un ceas mai târziu acasă, sau pentrucă soţia fumează, etc).

Proectul în cauză precizează că o persoană nu va putea divorsa mai mult decât de trei ori. In plus se înlătură toate motivele uşoare de despărţire, stabilindu-se numai câteva cauze serioase. In felul acesta America va pierde faima de „patria divorsurilor"...

NOTE

Graţiozităţile parlamentare...

Urmărim cu atenţie desbaterile parlamentare.

Că aleşii noştri mai dau bir cu fugiţii de la această sufocantă activitate, asta e altă chestiune. Bine însă, că sunt la curent cu lefurile şi diurnele. Funcţionarii şi pensionarii — deprinşi cu răbdarea — mai pot aştepta. Dar mort, copt, legile trebuesc votate, cu toate că unii aleşi ai naţiei se dezinteresează şi îşi văd de treburile personale...

De curând, ştim, că un ministru plin de ambiţie vroia să-şi treacă o lege. Un deputat opoziţionist remarcă la vreme, că, Camera nu-i în număr... Primeşte imediat din partea ministrului epitetul de *„nulitate patentă"*. Deputatul însă, nu se lasă mai prejos, ce-i aruncă cuvintele: *„excroc patent"*. Şi legea nu s'a votat în acea şedinţă.

De la războiu încoace, decând cu democraţia integrală — e constatare reală — prestigiul parlamentului a decăzut în chip vertiginos. Politica noastră deşănţată şi meschină a trimis pe băncile acestui inalt aşezământ şi pe mulţi agenţi electorali şi oameni nechiemaţi; analfabeţi, pătimaşi, oameni pătaţi şi demagogi.

De aceia poate a şi dispărut obiectivitatea şi urbanitatea din discursuri şi desbateri. De aceia, politicianii noştri se califică reciproc cu astfel de cuvinte insultătoare: dobitoc, tâmpit, idiot, secătură, excroc, hoţ, tâlhar, şperţar, căzătură morală, analfabet, nulitate, imoral, pungaş, gheşeftar, mojic, grobian, peşte, etc.

Aceste graţiozităţi de ultima modă le găsim presarate în desbaterile parlamentare. Când acestea nu se dovedesc suficiente, atunci unii din aleşii noştri se iau de păr, ca cei din urmă birjari!.. Faţă—de mulţimea de legi fabricate de acest for—aproape 2000 în ultimii zece ani şi care în majoritate nu se aplică, şi faţă de atâtea scandaluri şi bătăi cari se produc acolo, ni se pare, că plătim cam scump acest lux din dealul Patriarhiei!.. N. H.

MICI DISTRACŢII

Vorbe...

9 milioane ani !

Nişte cercetători engleji anunţă că au desgropat în Africa scheletul unui animal, care ar fi cea mai veche pisică din lume. Şi ştiţi pentruce ? Pentrucă specialiştii apreciază că osemintele ar avea o vechime de 9 (citiţi nouă) milioane ani !

Cazul ni se pare uimitor. Cînd ne gîndim la cei 1932 ani din calendarul nostru în comparaţie cu imensitatea istoriei pămîntului, avem impresia că aşezăm cîteva fire de nisip lîngă Himalaia. 9 milioane ani ! Parcă ne înecăm în oceanul timpului şi peste noi se prăbuşeşte toată construcţia lumii.

E drept că savanţii obişnuesc să jongleze cifrele cu aceiaş voluptate cu care nevasta ticluieşte socotelile ce trebuesc prezintate soţului. Pentru un arheolog, pentru un matematician, pentru un astronom numerele sînt rigide, reci, mortificate. Sînt rezultatul unor calcule mintale, din care sufletul e cu desăvîrşire eliminat (exact ca în socoteala nevestei). Mai presus însă de aceste cifre, există un sentiment nelămurit, aproape mistic, care tulbură şi pasionează: e marea enigmă a lumii.

9 milioane ani ! O simplă cifră. Dar cîte se ascund în misterul ei închis în mormîntul timpului necunoscut ?...

i. b.

...şi fapte

Pictură...

Tristan Bernard, după cum relatează un ziar parisian, a vizitat recent expoziţia unui pictor modernist şi a rămas pur şi simplu uimit de tablourile prezintate: linii, forme şi culori plasate fără nicio ordine, fără nicio logică. Scriitorul se apropie de expozant şi-i întreabă:

— Mă rog, ce pictaţi d-vs. ?

— Pictez ceeace văd.

— Mai bine ar fi replică Tristan Bernard, să vedeţi ceeace pictaţi...

Rima zilei

Un soţ bigam a fost arestat

Că l-au închis, e o prostie.
De mult osânda şi-a primit.
Cu două Eve'n căsnicie
Au poate fi mai pedepsit ?...

Voledi

Clipe vesele

— Era Ionel întotdeauna un atât de aprig adversar al femeilor ?

— Nu; abea de când s'a însurat...

*

(Continuarea în pagina II-a)

Postul de radio dela Liga Naţiunilor

La Liga Naţiunilor s'a instalat un post de radio-transmisiune, care a fost găsit absolut necesar pentru propaganda pacifistă. Primul mesagiu lansant de societatea dela Geneva a fost către guvernele din Bolivia şi Paraguay, care au primit rugămintea stăruitoare de a aplana în mod paşnic conflictul teritorial.

Secretariatul Ligii Naţiunilor va întocmi un program vast de transmisiuni radiofonice. Se vor adresa mesagii similare tuturor statelor între care au intervenit diverse diferende. Totodată vor fi invitate personalităţi cu renume mondial să ţie conferinţi pacifiste la postul din Geneva.

Rămâne de văzut însă, dacă toate aceste apeluri prin radio vor fi ascultate, şi la propriu, şi la figurat!..

Sinuciderea curioasă

a unui copil excepţional

In Statele-Unite devenise celebru băeatul Robert Glover, din Washington, în etate de 12 ani. Deşi la o vrâstă atât de fragedă, el colabora la diferite ziare şi a scos până acum două volume de versuri. Copilul era considerat un geniu precoce şi avea acces în cele mai de seamă cercuri americane, dat fiind şi faptul că părinţii săi sânt prietini cu preşedintele Hoover.

Acum câteva zile însă, în chip cu totul surprinzător, s'a aflat despre moartea micului Robert Glover. Băeatul a fost găsit spânzurat de lampă. Pe masa din odaie era un bilet cu următorul conţinut: „M'am convins că viaţa nu merită trăită. Deaceia vă spun adio".

Sinuciderea copilului-minune—cum era supranumit Glover—a provocat o tristă impresie în America.

CRONICA CINEMATOGRAFICĂ

DE WRATISLAVIUS

Cinema Trianon

«CADEŢII» cu Basserman

Incă un film cu *Basserman*.

Neîntrecutul actor, despre care am vorbit pe larg aci (cu prilejul dramei zguduitoare *„Prevenţia"*) se prezintă de data aceasta în ipostasa unui general german, o „excelenţă" în activitate.

E aşa de la sine înţeles, că *azi Basserman* nu poate apare decât într'un rol care să constitue culmea la care a ajuns arta dramatică în cele mai ascunse subtilităţi ale ei, încât—cu riscul de a spune un paradox, noi n'am mai fi scris nimic despre noua lui creaţiune. Aceasta pentru motivul, că oricât am fi inzistat asupra scenelor cu măestrie redate de geniul lui *Basserman*, înoă, în mod inevitabil, am fi lunecat pe panta repeţirilor. Cu atât mai mult, cu cât nu în scenele în care poartă uniforma *Basserman* atinge sublimul şi zgudue elementar spectatorul, ci tocmai atunci când, conform uzanţelor germane (poate şi în alte ţări o fi la fel) generalul ducându-se să'şi viziteze fiul în închisoare (de prevenţie) el apare în „civil".

Părintele primează şi nu generalul. Tatăl îi cere copilului să'i spună adevărul, cu convingerea că *lui* nu'i poate spune decât adevărul, ori-care şi ori-cât de grav ar fi acesta.

Aşa că, noi nu pomenim numele lui *Basserman* decât *incidental*, deşi, cum am spus, realizarea artistică oferită este extraordinar de impresionantă. Altceva, constitue pentru noi punctul esenţial al acestei dramei puternice. Este, ceia ce, în alt film (*Liebeskomando*, episodul *istoric* cu contesa *Scanagali*, ce a trecut ani de zile drept bălat în şcoala militară) a fost prezentat în atmosferă de operetă. Aici, fiind vorba de o dramă— una zguduitoare, regisorul a avut sarcina de a reda în mijlocul disciplinei de oţel, ante-belice, a şcolii militare germane, un crâmpei din viaţa ce-o trăiau băeţandrii încazarmaţi acolo.

Este atâta verosimilitate în toată activitatea tinerilor cadeţi, *viitorii* ofiţeri, încât conflictul central se prezintă în lumina cea mai firească, fără vre-o notă teatrală (vreau să zic de artificiu teatral) care ar putea ch qua pe spectator.

Nu cunosc numele nici-unuia dintre tinerii interpreţi, deşi parte din ei i-am mai văzut, pe unii chiar în filmul-operetă mai sus amintit. Dar numele lor nici nu contează aci. Exact ca şi în alte opere cu puternică rezonanţă (ca *„M"* de pildă) şi în care numele interpreţilor nici n'a fost menţionat.

De ce este atât de zguduitoare realizarea artistică şi stă pe acelaş nivel superior ca şi cea technică propriu zisă ? Pentru-că ne desvălue un colţ din sufletul în plină clocotire spumegândă a adolescenţii. Un copilandru e îndrăgostit — platonic fireşte, de mama lui vitregă. O adoră şi — având talent de compozitor, îi dedică o romanţă în care'şi varsă toată căldura sentimentelor. Dar cu aceaşi înflăcare îşi adoră şi părintele. Ori-ce jignire adusă demnităţii acestuia se resfrânge asupra copilului. Şi căpitanul-amic din tinereţe al mamei, care o obsedează şi acum cu scrisori şi declaraţii, trebue pus la punct.

De aci conflictul, care duce la o complicaţie: asasinarea căpitanului. Dar nu de copilandrul venit să'i ceară doar atât: cuvântul de onoare că n'o va mai agasa pe mama lui.

Desfăşurarea conflictului dă prilej la scene extraordinar de impresionante: evidenţiarea devotamentului, a demnităţii omeneşti şi mai ales a spiritului de camaraderie, dusă până la sublim şi cultivat cu atâta entuziasm de tinerii învăţăcei. Aceasta este nota principală, nota proaspătă, nouă, dacă voiţi şi despre care am ţinut să vorbim şi s'o subliniem. Prin această notă în plus, filmul *„Cadeţii"* constitue o operă remarcabilă, la care adăogând şi arta minunată a lui *Basserman*, se alătură de şirul operelor de mare valoare educativă, realizat de filmul modern.

Divertismentul amuzant ce urmează filmului dramatic, adică prezentarea încântătoarei *Anny Ondra* în ghiduşiile ei de copil răsfăţat, pure o pojghiţă de râs şi senin peste stratul grav; dramatic întipărit de *„Cadeţii"*, tumultuoşi şi exuberanţi. W.

LORD 3+1 — OLIMPIKON 4+1 — SUPER 3B 6+1
APARATELE DE RADIO
Standard
au cucerit piața
CEREȚI DEMONSTRAȚII LA REVÂNZĂTORI

Adevăratul Izvor de Eftinătate
este la vechiul și renumitul magazin de coloniale, delicatese, băuturi spirtoase și trufandale **Frații Smirnov**
Mulțumită experienței de mai bine de patru decenii a aprovizionat magazinul cu mărfuri din prima sursă și cu bani gata pentru Sfintele Sărbători. Au redus prețurile la toate articolele, de exemplu:
Conservele dela renumitele fabrici Știrbey și Flora cu 10% din catalogul fabricelor
Făină de Botoșani primisima, săcușorul Lei 70
Untdelemnul Puget bid. lei 102 Untdelemnul Sasso bid. lei 98
Champagne St. Marceaux Sticla . . Lei 130
" Mott Cardinal . . . " 160
" " 1914 . . . " 190
" Rhein club . . . " 160
" " Extra . . . " 200
Neintrecute vinuri: Risling, Cotnari, Tămâios, Bordeaux, etc. etc.

„TRETORN"
Marca mondială
ultimele nouătăți în
Șoșoni și Galoși
de vânzare la
VECHIUL MAGAZIN
Cocoșul de Aur
H. Braunștein
Str. Ștefan cel Mare 4

Crema Mony este cea mai fină marcă pentru înfrumusețarea feței.
Crema Mony este secretul Doamnelor frumoase
Crema Mony este preparată din substanțe inalterabile și nevătămătoare.
Crema Mony întinerește pielea dându-i un aspect proaspăt și catifelat.
Crema Mony se întrebuințează cu mare succes contra pistruilor, petelor de ficat, sarcini, bubulițe, coșuri, erupțiuni și crăpături ale pielei și a buzelor provenite din vânt sau orice cauze, asigură în scurt timp efectul dorit.
Depozit general: Farmacia Curței Regale FRAȚII Dr. KONYA

Prețul mâncărurilor și băuturilor la Restaurantul
„Pavilion"
Str. Păcurari 12
Orice borș și supe . 8 Lei
Orice mâncare de pasăre porc și vacă . . 10 „
Orice fripturi la gratar . 12 „
Vin nou în local . . 10 „
„ „ pentru acasă . 16 „

COPIEZ ACTE cu 6 lei pagina un leu copia și cursurile universitare cu 1 leu pagina. A. Feldsohn str. Anast. Panu No. 82, (lângă Drogueria Rosenstein.

Doctor A. DASCAL
BOLI INTERNE
VENERICE ȘI SIFILIS
Tratament radical al Blenoragie acute și cronice; al sifilisului în toate perioadele boalei.
Băi de lumină, Diatermie
Microscopie
Cons.: 8-10 a.m. și 2-9 seara
Iași, str. Cuza Vodă No. 42
vis-à-vis de Camera de Comerț

O coafură puteți face ori unde. ***Insă o coafură individuală*** durabilă și reușită obțineți numai la
--- Coafor DEMEK S-sor ---

Primejdia animalelor turbate

Șase persoane din Crasna (jud. Sălaj), între care și judecătorul Cornea, au fost mușcate de o pisică turbată; și acum urmează cura la institutul anti-rabic din Cluj.

D-ra Paulina Fifer din Cernăuți, mușcată de un câne turbat și neîngrijită la timp, s'a îmbolnăvit de turbare și a fost internată într'o clinică de boli nervoase.

Patru medici și un dentist care au fost în contact cu bolnava, urmează tratamentul anti-rabic.

MICI DISTRACȚII

(Continuarea din pagina I-a)

— M'aș fi însurat cu Elvira, dacă nu mi-ar fi zis ceva.
— Dar ce ți-a spus?
— Mi-a zis: nu.

*

— Ana e o femeie foarte înceată.
— La ce te referi?
— Gândește-te; i-au trebuit 30 ani, ca să aibă numai 23.

Bibliografie

— A apărut *„Vremea școlii"* (pe Noembre), revista învațatorilor ieșeni. Cuprinsul prezintă un bogat și interesant material didactic. Colaborează d-nii S. S Bârsănescu, Gh. Chirițescu, Eugen D. Neculau, Cezar Gr. Cristea, Gh. Polcovnicu, Const. Eremia, C. Florea și alții. O traducere din Flake semnează d. Jean Livescu. In plus, însemnări despre desvelirea bustului lui Creangă, despre noua ortografie a Academiei, etc.

Revista, admirabil compusă, constitue o manifestare din cele mai utile a corpului didactic primar din Iași. In 32 pagini, exemplarul 8 lei.

— *„Opinia publică"* Nr. 7, cuprinde un bogat material de critică politică și socială. Semnează d-nii Octav Livezeanu, Scarlat Callimachi, Ing. Șt. Mihăescu, Ion Dimoftachi, Agricola, colonel V Bcaloglu, T. Teodorescu-Braniște etc. Numeroase notițe polemice, recenzii și informațiuni complectează numărul. Exemplarul în 18 pagini, costă 5 lei.

x D. Madgearu, ministrul finanțelor, a dat o circulară tuturor administrațiilor financiare din țară, prin care cere intensificarea încasării impozitelor.

MĂSURI SEVERE PRIVIND SITUAȚIA FUNCȚIONARILOR

UN PROECT AL MINISTRULUI DE FINANȚE

Prin noul proect financiar al d-lui Madgearu — după cum susține oficiosul liberal „Viitorul" — se iau unele măsuri severe contra slujbașilor publici. Ar fi vorba să se desființeze de fapt stabilitatea funcționarilor.

Proectul stabilește că numărul slujbașilor se fixează prin bugetul administrațiilor respective.

In plus se prevede că în cazul unor acțiuni în justiție și a eventualelor despăgubiri ce s'ar acorda funcționarilor pe nedrept concediați, ministerele vor avea facultatea de a înscrie sau nu, aceste despăgubiri.

Opoziția pare hotărâtă să protesteze energic contra acestui proect, care atinge situația funcționarilor și le-ar pune în pericol chiar drepturile câștigate în justiție.

Examenul de înaintare a învățătorilor

a început astăzi în localitate

Azi a început examenul de înaintare a învățătorilor pentru gradul II.

Concursul se ține la școala normală „Vasile Lupu", în fața comisiunii speciale compusă din d-nii Bârsănescu, conferențiar universitar, Hornog, directorul școlii normale și Bejenaru, inspector general școlar.

Sânt înscriși 268 candidați, învățători și învățătoare.

Sânt unii care așteaptă de ani de zile, acest examen, ce constitue un drept al lor.

Au sosit învățătoare și învățători din toate unghiurile județului, și diferite localități ale regiunii, făcând sacrificii pentru a ajunge la oraș.

Concursul acesta va ține toată luna Ianuarie, examenul urmând a fi dat în serii.

Dar dascălii sânt și mâhniți. Cu toate că au de primit restanțe de salarii pe luni de zile, totuș pentru acest examen fiecare trebuie să depună o taxă de 300 lei.

DAN

Spectacolele zilei

Unde mergem astăzi?..

21 Decembrie

Teatrul Național. — *„Trenul fantomă"*, piesă în 3 acte de Rindley.

Teatrul Cinema Trianon. — *„Cadeții"* cu Albert Bassermann și Trude von Mallo; *„Un diac de fată"* cu Anny Ondra; Jurnal sonor *Paramount.*

Cinema Sidoli. — *„Dragoste în automobil"* cu Dina Gralla și Igo Sym; *„Păcatul tinereții"* cu Bernhardt Goetzke și Maria Solveg. In pauze *Frații Stroici* acrobați.

Teatrul Phönix.—*„Frații Karamazov"* cu Fritz Kortner și Anna Sten; *„Băiat de viață"* cu Siegfrid Arno.

Cinema Ghelter — *Relache.*

CĂDEREA UNUI METEOR

și superstiția populară

Lângă granița polono-lituană, după cum se anunță din Vilna, a căzut un meteor de o mărime considerabilă. Căderea corpului ceresc a fost însoțită de o lumină puternică și de zgomote care s'au auzit pe o rază de câtiva kilometri.

Faptul s'a complicat însă cu superstiția populară. La locul respectiv e un adevărat pelerinaj de curioși, care vin să vadă „minunea". Populația din regiune crede că prăbușirea meteorului e un semn rău, care ar prevesti nenorociri. Superstiția e întărită și de coincidența că meteorul a căzut tocmai în preajma serbătorilor de Crăciun.

S'a hotărât să se facă rugăciuni speciale în biserici.

Și la Chișinău monede false de 10 și 20 lei

Chișinău 21. — Pe când mai mulți tineri jucau table la o cafenea din suburbia Caucaz, unul din ei Ivan Porohov, de profesiune mecanic, fiind în pierdere, a scos din buzunar câteva monete noui de 20 lei. Partenerii au observat imediat că-s monete false. Jucătorii l-au dus pe Porohov la poliție.

Acesta neputând da o relație clară asupra provenienței banilor falși, s'a procedat imediat la perchezițonarea casei celui arestat. Acolo s'au găsit numeroase monete false. Porohov falsifica monete de 10 și 20 lei.

UN ATAC VIOLENT AL FEMEILOR

la consiliul municipal din Berlin

Berlin 21 — Sala mare a consiliului municipal din Berlin a fost teatrul unui scandal fără precedent.

Vre-o 40 femei au năvălit în sală, pe când se ținea ședință. Oamenii de serviciu au vrut să le oprească, însă ele i-au trântit la pământ și i-au bătut.

Femeile s'au repezit la tribună, strigând: „pâne, haine și lemne pentru copiii noștri".

Au invectivat violent pe unii consilieri și au prelungit scandalul un sfert de oră.

Cu mare greutate, femeile (neveste de șomeri) au fost duse în cabinetul unui ajutor pe primar unde și-au expus doleanțele și li s'au făcut promisiuni.

x Ministerul instrucțiunii și cultelor respinge toate cererile licențiaților în teologie și a absolvenților de seminar, care solicită să fie numiți preoți.

De aceia în ultimul timp teologii și seminariștii au cerut și căpătat locuri de cântăreți bisericești.

Acum însă ministerul cultelor a înștiințat că nu se mai admit nici numiri de cântereți.

Ce vor face seminariștii și teologii?

x Vacanța universitară a început de astăzi și ține până la 9 Ianuar.

Mâine pleacă în străinătate excursioniștii ieșeni

Numele participanților

Mâine Joi la ora 6 seara, ieșenii care iau parte la voiajurile „Realității Ilustrate" în străinătate, vor pleca spre Pașcani, unde vor aștepta trenul special care va sosi la ora 2.39 noaptea. La ora 2.46 trenul va pleca din Pașcani spre Berlin. Participanții ieșeni vor trebui să plece neapărat la ora 6 seara din Iași, spre a putea prinde legătura la Pașcani.

Aceasta privește numai pe cei care sunt înscriși la excursiile Berlin-Paris și Berlin-Paris-Nisa, Venezia, etc.

Cei care sunt înscriși pentru Viena, sânt înștiințați că Luni 26 crt. ora 8.10 dimineața, vor pleca cu trenul din București, direct la Viena, prin Cehoslovacia.

Iată și numele excursioniștilor din Iași:

D-na și d. prof. P. Dragomirescu, d-na și d. prof. Șumuleanu, d. prof. Enescu, d. jud. Prassa, d-ra Aglaia Gatoski, d. av. Minel Weinștein, d. Z. Schönblum, d. A. Șpaler, d. N. Rosenfeld, d. A. Silberștein, d-na și d. Sadagurski, d-na Weidenfeld, d. M. Iacoby și d-ra Lucia Iacoby, d. Cavonnidis, d-na și d. Țehanovski, d-ra și d-ra Corelia și Virginia Stoicescu, d-ra Marcela Drukman, etc.

Atragem atențiunea excursioniștilor că ora și ziua plecării anunțate mai sus ***nu vor suferi nici o modificare.***

*

Direcția revistei „Realitatea Ilustrată" a trimes d-lui C. Viad, ziarist-corespondent la „Dimineața" și „Adevărul", o scrisoare prin care îi aduce mulțumiri pentru modul cum a organizat excursiile în străinătate pentru ieșeni.

Lucrările Parlamentului

20 Decembre

CAMERA — D. *Virgil Madgearu* declară că măsura contingentării importului e absolut necesară, întrucât și alte state au procedat la fel.

D. *Inculeț* combate proectul pentru modificarea anului financiar dela 1 Ianuar la 1 April.

D. *Madgearu* răspunde că această schimbare trebuie făcută, deoarece nu se poate alcătui budgetul cu opt luni înainte de a se cunoaște situația recoltei. Unele țări agricole încep anul financiar chiar la 1 Iulie. D. Madgearu anunță apoi că budgetul va mai fi comprimat cu 7 miliarde lei, așa că se vor face noui economii.

*

SENATUL. — Se fac diferite comunicări și se votează proectul de lege a timbrului.

INFORMAȚIUNI

x In com. **Teaca** (Mureș) a fost găsit asasinat perceptorul I. Coman. Casa de fier era spartă și se furase suma de un milion și jum. lei, din încasările fiscale.

x Tribunalul a dat iri autorizație de funcționare societății italiene „Guardini-Faccincani" dela Abator, pentru export de păsări.

x Ministerul a dispus scoaterea în vânzare, pentru neplata unor dări, a moșiei Roșcani, proprietatea d-lui Stern.

x La toate internatele din oraș s'a dat vacanță de Crăciun, începând de astăzi.

x D. prof. dr. Tudoran a obținut un concediu de două luni.

x *La Chișinău* a fost condamnat la cinci ani de zile închisoare și 50.000 lei despăgubiri civile, elevul școlii comerciale Gheorghe Popovici, care a violat pe fata Maria Novosilova din suburbia Buricani.

x Camera de punere sub acuzare a menținut sub stare de arest pe casierii Eforiei Sft. Spiridon, acuzați de fraude.

TRINACO
In săptămâna de Crăciun
dacă faceți cadouri, atunci numai ceva potrivit!
Noi vă ușurăm alegerea.
Fabricatele noastre sunt mărci de calitate bine cunoscute.
TRINACO Sucursala de desfacere
str. ȘTEFAN CEL MARE 11
Clienții noștri fac propagandă pentru noi.

Mişcarea populaţiei şi situaţia sanitară

în jud. Iaşi, în anul 1932

Medicul primar al judeţului dl. dr. C. Vasiliu a înaintat Prefecturii de judeţ un raport-statistică asupra situaţiei sanitare.

Mişcarea populaţiei

In intervalul Ianuarie-Noembrie 1932, mişcarea populaţiei a fost: a) născuţi vii: 7756,-(4046 băeţi şi 3710 fete); născuţi-morţi: 178; morţi: 3829 (2025 bărbaţi şi 3710 fete); căsătorii: 1248.

Prin urmare un excedent de 3297 născuţi asupra morţilor.

Ca şi în anii precedenţi, procentul cel mare al mortalităţii îl dau copiii până la un an,— reprezintând circa 40 la sută.

Mersul epidemiilor

S'au înregistrat următoarele boli epidemice:

Scarlatina,— 292 cazuri,— 21 bolnavi au murit şi 42 sunt în curs de vindecare; *febra tifoidă* cu 35 cazuri,— mai sunt încă 6 bolnavi; *difteria* a înregistrat 74 cazuri,— au murit 16; *tifus exantematic* cu 23 cazuri,— au murit 6; *pustula maligna* a dat 42 cazuri; *tusa convulsivă* cu 661 cazuri şi *rugeola* cu 519 bolnavi, dintre care au murit 7, ceilalţi vindecându-se.

Au mai fost şi puţine cazuri de: erizipel, febră puerperală, tetanos, meningită, etc.

Bolile sociale

Tuberculoza, pe lângă 852 cazuri vechi, a mai adăogat 406 cazuri noui. Din total au murit 209 şi au rămas 1013 bolnavi.

Sifilis: 2310 cazuri vechi şi 565 noui. Bolnavii sunt trataţi gratuit la spitalele şi dispensariile din judeţ.

Pelagra numără 2577 cazuri. De observat că majoritatea bolnavilor o formează femeile: 1963 femei faţă de 614 bărbaţi.

Paludismul a înregistrat 16.495 cazuri şi *alcoolismul* 329 bolnavi.

Starea sanitară veterinare

Statistica arată că în cursul anului 1932 au fost în regiune: 25.261 cai, 76 674 vite cornute, 202.961 oi, 41.351 porci, 402.290 păsări, 326 capre şi 1214 alte animale.

Printre vitele din judeţ au bântuit următoarele epizotii: febra aftoasă a atins 29 comuni; antraxul s'a ivit în 18 sate; turbarea în 4 comuni, pesta porcină într'o comună.

*

Raportul medicului primar conchide, cerând măsuri pentru îmbunătăţirea serviciilor.

Prefectul judeţului, d-l V. Petrovanu, a promis realizarea deziderateior serviciului sanitar în anul 1933.

x Crema de lăcrămioare este rezultatul unei formule mult încercate satisfăcând cele mai riguroase prescripţii ale higienei. Depozit farmacia Dr. Beceanu Piaţa Halei Iaşi.

Au sosit pensiile pe Decembre

Ele vor fi achitate până la Crăciun

Administraţia financiară a fost avizată azi dimineaţă că i s'a expediat un acreditiv de şapte milioane 300 mii lei, pentru plata pensiilor pe luna Decembrie.

In bună înţelegere cu comitetul executiv al Blocului pensionarilor, s'a găsit o normă de plată pentruca toată lumea să fie satisfăcută până în ajunul Crăciunului.

Iată ce s'a hotărât:

Azi, Mercuri după amează, ora 3—5 vor da carnetele: văduvele, invalizii, orfanii, veteranii şi pensionarii cu literele A, B, şi C.

Mâine, Joi 22 cor, vor da carnetele pensionarii cu literele D, E, F, G, H, I. J., K. L.

Vineri 23 cor., ora 8—10 a.m. pensionarii cu literile M, N. O. P. şi R, iar după amează între 3—5, cei cu literele S, T, U, V şi Z.

Plăţile se vor face astfel: Carnetele predate azi după amează, vor fi plătite mâine. Carnetele predate Joi dimineaţă vor fi achitate în aceeaşi zi, începând dela ora 5 p. m. şi până la terminare.

Carnetele predate Joi după amează se vor plăti Vineri dimineaţă între orele 9—12. Carnetele predate Vineri dimineaţă se vor plăti în după amează aceleiaş zile, începând dela ora 5; iar cele predate Vineri după amează se vor lichida Sâmbătă dimineaţă între orele 8—11.

*

Hotărârea d-lui administrator Ilie Florescu de a executa o supra-forţare de muncă, pentru ca în numai 8 zile să se facă plata pensiilor, — a fost salutată de pensionarii în sălile Ad-ţiei, printr'o caldă manifestaţie de simpatie.

Menţionăm că îşi vor primi drepturile pe luna în curs, numai acei pensionari care vor prezenta carnetele de contribuabil cu chitanţa de global pe ultimul trimestru.

*

Salarul pe Decembrie, nu s'au avizat încă.

Dl. Ilie Florescu, va cere lămuriri dela centru, în cursul zilei.

h. bl.

APA MINERALA NATURALĂ FRANCEZĂ

VICHY ETAT — **Vichy Celestins** — VICHY ETAT

Gută — Diabet — Artritism

2 ELIMINĂ ACIDUL URIC

Pâne albă

în timpul Sărbătorilor

Delegaţia permanentă a Consiliului Municipal a ţinut aseară şedinţă sub preşedenţia d-lui Primar Bogdan. S'a discutat chestiunea noului regim al pâinii care n'a isbutit încă a se introduce în toată ţara.

Luând în consideraţie aceasta, şi faptul că la Iaşi se află 70 vagoane făină albă. Delegaţia a crezut că este momentul a da ieşenilor de sărbători pâine albă, şi a hotărât să dea ordonanţă prin care „între 22 Decembrie şi 10 Ianuar brutarii sunt autorizaţi, în mod excepţional a fabrica pâine albă cu făină tip Iaşi, în greutate de 1 Kgr. cu preţul de 10 lei".

Făina se va cumpăra numai dela morile ieşene, în scopul epuizării stocului. Făina loco moara se va vinde cu 9.35.

*

S'a reluat discuţia concesionării unei părţi din Abator în favoarea unei Societăţi care va face export de carne de porc. Delegaţia în principiu este pentru. Urmează a se studia detaliile.

Procedarea sumară

a unor oameni flămânzi

Chişinău 21 — Eri după amiază un grup numeros de şomeri a pătruns în localul cantinei evreieşti din str. Ilinscaia.

Şomerii au închis uşile şi au cerut personalului să li se servească mâncare. Personalul s'a executat. După ce s'au săturat, şomerii au părăsit localul fără a provoca vreo tezordine.

Câteva instrucţiuni

în chestia recensământului fiscal

Administraţia financiară a fost informată că în unele cartiere, deşi se anunţă prin agenţii respectivi începerea lucrărilor cu o zi înainte, totuşi unii contribuabili nu pun la dispoziţia comisiunilor de recensământ actele ce sunt necesare: contractele de închiriere, dovezi de hipoteci, etc. Ceva mai mult, uneori nu se oferă comisiunilor măcar o masă pe care să scrie procesele verbale de evaluare.

Administraţia Financiară roagă pe domnii contribuabili să arate toată bunăvoinţa faţă de comisiuni, cărora li s'a recomandat acelaş lucru, pentru ca se ajungă la o operă de dreptate.

Comisiunile fiind obligate a se transporta în complectul lor la sediul contribuabililor, pentru fiecare imobil în parte, contribuabilii, să nu dea altor persoane decât acestor comisiuni, acte, dovezi, etc., pentru a se evita intervenirea persoanelor în afară de comisiunile legal instituite.

Cei cari vor avea ceva de reclamat, se vor adresa direct, în scris sau verbal, d-lui administrator financiar Ilie Florescu.

In jurul dispariţiei misterioase

a unei domnişoare, dela cinematograful „Sidoli"

Cercetările poliţiei

Am relatat la timp dispariţia misterioasă a unei domnişoare dela cinematograful „Sidoli".

Faptele se cunosc. D-ra Ana Schneier, din Răducăneni, se afla în vizită la rudele sale Goldstein din str. Ghica Vodă Nr. 52. Duminică seara, fata s'a dus cu rudele la cinematograful „Sidoli". Era foarte indispusă.

In timpul spectacolului d-ra Schneier, a pretextat că se duce la bufet, şi a ieşit din bancă.

Din clipa aceia fata a dispărut. Era îmbrăcată în rochie de culoare verde cu picăţele şi pe cap avea o pălărie maron. A fost văzută ieşind din cinematograf, de către plasatorii dela uşă.

Cazul a fost reclamat poliţiei şi siguranţei.

D. Gasparovici şeful poliţiei judiciare împreună cu d. comisar Coman Păun au început imediat cercetări.

*

Care a fost cauza ce a îndemnat fata să dispară?

Problema aceasta preocupă poliţiştii.

S'a putut stabili până acum că în ajunul dispariţiei, Ana Schneier a primit o scrisoare dela fratele logodnicului ei, care-i scria că logodnicul, (dentist la Bucureşti) intenţionează să desfacă logodna.

Azi dimineaţă, s'au prezentat la poliţie numeroase persoane care au văzut fata Duminică noaptea pe stradă, umblând numai în rochie, cu capul în jos, încet, ca o femeie care nu are nici o ţintă. Unii au văzut-o plângând.

Azi dimineaţă poliţia a făcut câteva descinderi dar fără rezultat. S'au căpătat însă unele informaţii preţioase, care par a duce pe urmele fetei.

Aseară au sosit în Iaşi tatăl fetei şi logodnicul ei.

Părinţii au avere, şi fata nu ducea nici un fel de lipsă. Fire sentimentală, ee se impresiona de orice întâmplare.

*

In acelaş timp cercetările se fac şi la Siguranţă. D. dentist Solomon din Bucureşti, mirile d-rei Sneier, a procurat siguranţei fotografii care au fost reproduse şi transmise poliţiştilor.

Pentru a se uşura căutarea dispăruteei, s'a instituit şi un premiu de valoare.

S. Maur

INFORMAŢIUNI

x Senatul universitar a admis ieri o sesiune extraordinară de examene pentru studenţii facultăţii de drept. Seziunea va avea loc în Februarie.

x Locuitorul V. Iancu din Ciurchi s'a plâns parchetului că a fost maltratat de soţia şi cumnata lui.

x Th. Goria zis Artinski, autorul crimei din str. Crucii, a fost depus ieri la Galata.

x Am relatat ieri că între staţiile Visterniceni şi Chişinău a fost găsit cadavrul unui tânăr tăiat de tren.

S'a stabilit că e vorba de cizmarul Alexandru Ţipenicov din Chişinău. Se crede că acesta s'a aruncat sub tren, pentrucă a fost părăsit de soţia sa.

x D. prof. Şt. Ciobanu de la facultatea de teologie din Chişinău, a fost numit suplinitor la catedra de literatură a religiei moderne, în locul d-lui Nichifor Crainic, care a fost mutat la Bucureşti.

x Numărul de Crăciun al ziarului „Opinia" va apare în 8 pagini mari, cu un bogat material informativ, literar şi cu numeroase ilustraţii.

Fiind o ocazie minunată pentru o bună reclamă, sfătuim pe d-nii comercianţi şi industriaşi să-şi rezerve din timp spaţiul necesar în coloanele ziarului nostru.

O reclamă asiduă şi inteligentă, iată leacul crizei.

x Eri la orele 3 d. a. a isbucnit un puternic incendiu la clădirea cinematografului „Unirea" proprietatea văduvei Feldman din Bălţi. Clădirea a ars până la temelie. A putut fi salvată numai o parte din mobilier. Teatrul nu era asigurat

x *Şcoala Profesională Sf. Sava*, din localitate, deschide pe ziua de Vineri 23 Decembre, *expoziţia de covoare*, lucrate la atelierul Gr. 2 a aceştei şcoli sub conducerea *D-rei Patriciu Lucreţia* profesoară.

Expoziţia deschisă numai *Vineri 23 Dec.* între 9 a. m. şi 6 p. m. — în localul şcoalei.

Primăria Municipiului Iaşi

DONAŢII LA CARAVANA MILOSTENIEI

Au mai donat prin doamnele Vrabie, Apostoi şi d-ra Munteanu.

Obiecte: D-na Rehrer, d-rele Munteanu, Terenti, dr. Tănăsescu.

Bani: d-na Lupu 200, dl. Arhit. Stan 200, Col. Lupu 100, d-na El. Negri 100, d. dr. Tănăsescu 500.

Prin d-na Aj. Primar Horga mai multe obiecte dela diverşi din str. Nicolina.

Prin doamnele G-ral Şeva Goiu şi Col. Iliescu: str. V. Conta şi Iliescu.

Obiecte: D-nii George Abramovici, Prof. Lucian Roiu, dr. Gall, dr. Galin, d-na Fratiţă, dr. Hofman, d-na Patron, d-na Velescu, d-na Finţescu, Miriuţa, Bedreag, Eschinasi, d-na I. Grigoriu, dl. Prof. Bedreagă, d-na El. Handoca, Eugen Botez.

Bani: Restaurant Ciocan 40, Herman Goldenberg 30, Av. Aron 40, Iacobsohn Moise 50, D-na Cap. Ştefănescu 100, Bădărău 100, Matasaru 50, D-na Mari Berechet 100, Ana Negru 100, Marcovici 20, Bobeica 100, Emilia Iacob 100, Prof. Papazopol 100, C. Popovici 20, Cavalier 40, M. Alter 40, Pavel Abaschin 50, Baier 20, Botăşăneanu 20, Godjoni 20, Mih. Carp 100, D-na Mirăuţă 100, Manoliu 20, D-na Popa 50, Segal 40, Mih. Patron 50, General Sava Goiu 200, Grigoriu Mimi 100, Dl. Popescu 100. D. Winchel 100, Finţescu 200, D-na Frătiţă 100, Dl. Sic. Diamant 200, D-na Dr. Saptelici 100.

Prin Doamnele Dr. Cazacu D-ra. Bivol.

Obiecte: D-na Dr. Malcoci. Ştefăniu, Dl. Raicu, Fab. Lerner, D-na Walder, Coniver, Waserman, M Calerghi, D na Haralamb, Segal Sura, Dr. Barasch, D-na Apotecher, Radu, Dr. Cazacu, Dl. Katz, D-na Zalman, Dl. Ing. Vasilescu.

Bani: Dl. şi d-na dr. Cazacu 200, Fam. Abramovici 40, Abr. Leibovici 20, Fabr. Sanitas 100 Ornştein 80, Dobrovici 40, Gavriliu 20, Gheorghiu Ecat. 10, I. Iacobsohn 15, Dimitrescu A. 60, Kieser 10, Paun-Popovici 100, Gottlieb 5, Kesse brauner 5, Cap. Mihail 20, Elisa Balan 10, Abramovici El. 20, Simovici 40, Belotu 100, Luc. Hulubei 10, Dr. Hümenbrand 20, Talpalaru 5, El. Stănescu 25, d-na Cariade 20, Alter Pincu 40, Hasan 50, Haralamb 100, Kiriţescu 100, dr. Cassvan 40, dl. A. Lupu 40, Feldman 40 Braunştein 20 şi Ing. Vasilescu 40 lei.

x „Chino-vinul Dr. Rătianu, cu China, Kola, Coca, Genţiană şi Glicerofosfat de Calciu întăreşte organismul dându-i vigoare. Se recomandă cu mare succes convalescenţilor şi anemicilor.

Depozit: Farmacia Dr. Rătianu str. Cuza-Vodă 48.

Zile fără supărări şi fără griji găsiţi în Calendarele „Socec"

Măsuri contra fabricilor

clandestine de rachiu

Am relatat ieri că ministerul de finanţe a fost informat că în judeţul Iaşi, au luat fiinţă câteva fabrici clandestine de rachiu, care păgubesc statul cu sumi importante.

Deasemenea am arătat că debitanţii de băuturi spirtoase refuză să se aprovizioneze cu produsele Monopolului Alcoolului, preferând rachiurile fabricate clandestin.

Ministerul de finanţe, printr'o circulară trimisă ad-ţiei financiare locale, a cerut să se întocmească tablouri de toţi debitanţii ce refuză să se aprovizioneze cu produsele Monopolului.

Aceste tablouri se vor alcătui săptămânal şi vor fi înaintate telegrafic Ministerului, spre a se lua măsurile cuvenite.

Cercul de Şah C.F.R.

„Mihail Sadoveanu"

Invită pe această cale pe toţi membrii şi amatorii de şah, de a lua parte la inaugurarea noului Cerc de Şah, joi 22 Decembrie ora 19,30 la sediul ei în Bulev. Ferdinand Casa de Cetire C. F. R. „A. D. Xenopol".

Renumitul local de Băuturi spirtoase şi aperitive

La Iancu Solomon

Str. Cucu 42 — Casele proprii

A pus în vânzare cu ocazia Sf. Sărbători un mare transport de vinuri speciale de Odobeşti Calităţi alese. Preţuri foarte reduse. Aperitive fine, precum şi renumitele fripturi la gratar „à la Iancu Solomon". Raion special de mărturi renumite. Local familiar. Trimite vin la domiciliu. Gustarea gratuită

CĂRŢI DE VIZITĂ pentru sărbători comandaţi la „Opinia" Str. Lăpuşneanu 37.

S.D. Pistiner renumitul ceasornicar S'A MUTAT din str. Unirei în str. Lăpuşneanu 28 (lângă Macii)

LA CULCARE TESTA — RĂCELI migrene — GRIPPA nevralgii

DOCTOR A. HOFFMAN s'a MUTAT în str. Mârzescu 13 (colţ cu str. Căpitan Păun) consultă: Boli nervoase şi Boli de nutriţie dela 10—12 şi 4—7

DOCTORUL R. DAMSKER str. Ghica-Vodă No. 44-46 consultă zilnic MEDICINA INTERNA SIFILIS şi GENITO-URINARE Diathermie şi băi de lumină ntre orele 8-11 a. m. şi 3-7 p. m.

D-na ROZA care a lucrat la Coafor „Unirea" înştiinţează onorata clientelă că lucrează la Coafor KLEINER & ANA str. Lăpuşneanu 31

DOCTORUL Ovidiu Cordescu consultă zilnic pentru boli de Nas, gât şi urechi dela 4—7 p. m. în str. Mârzescu No. 16

DOCTOR Corneliu Stoian şi-a reluat consultaţiile Genito - urinare, sifilis, venerice Consultaţii 4—7 strada I. C. Brătianu No. 58

DOCTOR M. HELD BOLI INTERNE Genito-Urinare, Sifilis, Diatermie, Raze Ultra - Violete Tratamentul varicelor prin injecţiuni sclerozante (Sicard) Analize de sânge şi microscopice Reducere pentru funcţionari şi muncitori Consultaţii şi tratamente 8-11 a. m., 2-5 şi 7-8 p. m. str. Anastasie Panu 22 etaj

Sala de spectacole din Nicolina se închiriază pentru serate, baluri reprezentaţii teatrale, nunţi, etc. A se adresa la „Federala" Iaşi str. Anastasie Panu No. 9.

ULTIMA ORĂ

SCHIMBARI IN POSTURI INALTE ?

şi remaniere la departamentul armatei

Bucureşti 21—In cercurile guvernamentale se vorbeşte despre o apropiată schimbare la Direcţia genarală a poştelor.

E vorba ca d. general Banu Florescu, actualul director p. t. t. să demisioneze, iar în locul d-sale să fie numit d. ing. I. Pitulescu.

*

Se mai afirmă că d. general M. Ionescu e decis să se retragă din direcţia generală c. f. r.

S'a oferit acest post d-lui Ernest Ene, dar d-sa a refuzat. La numirea d-lui Vidrighin, se împotriveşte d. Mihalache.

Aşa că, dacă d. general Ionescu va demisiona, se va da delegaţie d-lui ing. Mereuţă, actual sub-director general.

*

Se menţine zvonul că d. general Samsonovici va demisiona dela departamentul armatei, pentru a-şi reluа postul de şef al Marelui Stat Major.

Pentru demnitatea de ministru al armatei, candidează d-nii generali Cihoschi, Condeescu şi Moruzi.

O declaraţie a d-lui Maniu

Paris 21 — In „L'Evre Nouvelle" a apărut un interview cu d. Iuliu Maniu.

Primul ministru român spune că doreşte să guverneze prin legalitate şi în spirit democratic.

In ordine economică, va lăsa intrarea liberă în ţară a capitalurilor străine.

In chestia raporturilor româno-ruse, doreşte legături de bună vecinătate. E partizan al pactului de neagresiune, însă cu condiţia să nu se creeze României o situaţie inferioară aceleia obţinute prin pactul Briand-Kellog.

Diverse

E verba ca d. general Jifkovici, fost prim-ministru al Jugoslaviei, să fie numit ministru jugoslav la Bucureşti.

*

La 22 Ianuar se va alege un senator în jud. Vâlcea.

*

Camera ţine astăzi şi mine cite două şedinţe pe zi. Probabil că va lua vacanţă mine seară, Joi.

*

La Ministerul de Interne se continuă întocmirea proectului de modicare a legi administrative, prin care se va reduce considerabil numărul judeţelor.

Proectul modificator va fi depus în parlament la începutul lunii Februar.

GUVERNUL TRIMITE ANCHETA LA IAŞI

IN CHESTIA DEVASTĂRII DELA SOC. DE GIMNASTICĂ

Bucureşti 21.— D-nii dr. Fischer şi M. Weisman deputaţi, s'au prezintat ieri d-lor Maniu, Mihalache şi Armand Călinescu, înformându-i asupra violenţelor antisemite şi devastării dela Soc. de Gimnastică din Iaşi.

Deputaţii evrei s'au plâns de atitndinea autorităţilor de la Iaşi.

Membrii guvernului au răspuns că vor trimite imediat la Iaşi un inspector administrativ, pentru a face anchetă. Deasemenea au dat asigurări că se vor lua măsuri ca asemenea acte să nu se mai repete.

Manifestaţii anti-franceze

ale publicului din America

Londra 21. — Din New York: 400 femei din Cincinati au hotărât să nu mai poarte rochii franceze, să respingă pudra, parfum, ciorapi de mătasă şi alte mărfuri de lux din Franţa.

Femeile din Cincinati au lancat un apel către toate femeile din America, invitându-l să se asocieze la această acţiune antifranceză.

*

28 turişti din New-York care plecau spre Europa, au refuzat să traverseze oceanul pe un vapor cu pavilion francez.

Ei au lansat un apel către toti turiştii americani, sfătuindu-i să evite Franţa şi să nu utilizeze vapoare franceze.

Conferinţa specială

româno-jugoslavă

Avantaje economice obţinute de România

Belgrad 21.— Ieri dimineaţă la ora 10 şi jum. d. Titulescu a fost primit în audienţă de regele Alexandru. Audienţa a durat două ceasuri. Apoi ministrul român a luat dejunul la prinţul Paul.

După amiază, d. Titulescu a avut întrevederi cu diverşi oameni politici; iar la ora 6 p. m. a inceput conferinţa specială romino-jugoslavă.

*

D-nii Titulescu şi Jvetici au discutat până la ora 8 şi jum, aranjind definitiv 4 din cele 9 puncte inscrise pe ordinea de zi.

D. Titulescu a obţinut asigurarea că se vor desfiinţa restricţiile pentru tranzitul de vite din România in Italia. Astfel, România capătă un important avantaj economic.

Se vor acorda despăgubiri proprietarilor români de terenuri rămase în teritoriul jugoslav.

Discuţiile continuă şi astăzi. Şi probabil că deseară d. Titulescu va pleca la St. Mauritz, să se odihnească.

*

Geneva 21 — D. I. Lugoşanu a discutat ieri cu unele personalităţi la secretariatul Ligii Naţiunilor.

In astă seară, ministrul român pleacă spre Paris şi Londra.

D. Argetoianu vrea modificarea

Constituţiei

fără respectarea formelor legale

Bucureşti 21.— Aseară a avut loc la „Luzana banchetul in onoarea d-lui C. Argetoianu. Cu acest prilej, fostul ministru de finanţe a rostit un discurs politic.

A cerut o efectivă descentralizare administrativă, pentru ca fiecare regiune să-şi aranjeze singură nevoile

E necesară (a spus d. Argetoianu) *o modificare rapidă a Constituţiei, pentru a pune la punct chestiunea separaţiunii a puterilor in stat, in scopul de a se da guvernelor puterea necesară de a guverna.*

Insă nu modificare prin procedura încălcită prevăzută în Constituţie, cu anumite strigări şi cu noui alegeri.

Ci o modificare imediată, fără formalităţi şi prin consensul general al factorilor politici.

Asta nu inseamnă dictatură. D. Argetoianu se pronunţă contra dictaturii.

Combate inflaţia, de care spune că ar fi o nenorocire. Propune reducerea tuturor creanţelor, inclusiv datoriile externe ale Statului.

Inchee prin câteva ironii la adresa partidului liberal.

*

La urmă, s'a luat act de înscrierea în partidul argetoianist a d-lor prof. Em. Antonescu, N. Schina şi av. Seltea.

Ştiri poliţieneşti

In chestia fabricei de bani falsi

din cartierul Păcurari

Ne-am ocupat în numărul de ieri de fabrica de monede din localitate.

Cercetările au continuat în cursul zilei de ieri la biroul judiciar, sub conducerea d-lor Gasparovici şi comisar Em. C. Vasiliu.

S'a stabilit că iniţiat va fabricei de bani a luat-o fostul perceptor Holban. La un botez din casa lui, militarul Naghi Vicenţiu s'a lăudat ca poate turna bani falşi.

Holban a luat ideia în serios. Din banii botezului a cumpărat unelte, cu care s'a inceput fabricarea banilor.

Al treilea tovarăş, Gh. Ionescu din str. Bădărău, avea misiunea de voiajor. El a plasat banii la ţară. Până acum a mărturisit că a împrăştiat bani la Bucium şi în satele dimprejur.

Au fost identificate şi alte persoane, care lucrau în complicitate cu falsificatorii. Ele însă au dispărut din localitate.

*

Furturi.—In hanul Stefăneşti din str. Elena Doamnă s'a furat o cantitate de pielărie dela căruţaşul Iosif Seghiu din Briceva Soroca.

— Din locuinţa d-nei Sculy, str. Lascar Catargiu, s'a furat instalaţia de bae. Rep.

Agitaţiile

lucrătorilor brutari

Din cauza fostului carte al patronilor Brutari din localitate, şomeaza in permanenţă circa 50 de lucrători brutari ce nu-şi pot hrăni familiile.

Deşi cartelul s'a desfăcut, totuşi lucrătorii din brutării continuă să lucreze cantităţi peste puterile lor, determinând astfel şomajul celorlalţi.

Cu recenta intervenţie a brutarilor pentru majorarea preţului la pâine, aceştia au inaintat Municipiului un memoriu relatând salarii majorate pentru cantităţi minime lucrate, — ceia ce nu corespunde realităţii.

Lucrătorii, prin Sindicatul profesional, au stabilit un regulament după modelul celui din anii 1923—24 deşi salarul a fost mereu scăzut.

Intruniri zilnice au loc la sediul din str. Stroescu. D-nii Pepac, Antoci Vasiliu conduc acţiunea, lucrătorii hotărând in unanimitate să respecte regulamentul. Patronii brutarilor, d-nii Haimsohn şi Naftuli, refuzând recunoaşterea regulamentului, lucrătorii au părăsit lucrul.

Dl. Pepac făcând Duminică revizie pentru respectarea repausului, a fost arestat. Luni prezentându-se d-lui prefect, a fost eliberat.

INFORMAŢIUNI

x *In cercurile bisericeşti supriore din Bucureşti, se discută idei înjghebării în România a unui partid pur clerical, cu tendinţe politice.*

Se afirmă deasemena că una din inaltele feţe bisericeşti şi ar fi dat adeziunia pentru înfiinţarea unui asemenea partid.

x *O precizare.*— Am relatat că a fost dus la poliţie Alex. Ţilică bucătarul Liceului Militar, bănuit că ar fi furat nişte alimente din liceu.

S'a stabilit însă că nu-i vorba de nici un furt. Alimentele in chestiune erau de prisos şi-i fuseseră dăruite de către serviciul de aprovizionare al şcolii.

x Expoziţia pictorului Hudici din strada Lăpuşneanu, rămâne deschisă până Sâmbătă 24 cor.

Persoanele cari au reţinut tablouri sunt rugate să se prezinte până în acea zi pentru a le ridica.

x Declaraţiile de import se mai primesc la Camerele de Comerţ până in seara de Vineri 23 Decembrie.

Cererile pentru eliberarea de autorizaţii de import, trebuesc trimise direct la Ministerul de Industrie şi Comerţ, cu avizul Camerei de comerţ respective.

x *Serata dansantă* anuală organizată de *„Cercul Studenţilor Evrei din Iaşi"* va avea loc *Sâmbătă 6 Ianuarie 1933* in saloanele şcoalei „Steaua" special amenajate în acest scop.

x Joi 22 Decembrie la ora 8 seara va avea loc un festival dat de societatea „V. Alecsandri" a elevilor gimnaziului „Alexandru-cel-Bun", la „Teatrul Nicolina" (fost Ateneul Nicolina).

Se vor prezenta datinele de Crăciun, după care va urma un frumos program artistic.

x La Orfelinatul evreesc din str. Mârzescu, de sub conducerea unui comitet de doamne, se lucrează febril la amenajarea unei săli spaţioase pentru serate şi baluri. In această sală, frumos ornată, va avea loc tradiţionalul bal pentru ajutorarea orfanilor.

x D. Ceza Sigal şi-a luat cu succes teza în medicină, tratând despre: „Consideraţiuni asupra tratamentului orhitelor gonocoelee".

x Suntem rugaţi să arătăm că d. comisar D. Dimitriu dela biroul judiciar, nu este aceiaş persoană cu d. comisar N. Dimitriu, care fusese condamnat pentru sustragere de sub sechestru şi apoi achitat.

x La Farmacia Dr. Rătianu Iaşi Cuza Vodă 48 s'a primit un mare transport de **Untură de peşte medicinală** direct din Alesund (Norvegia) şi se prepară zilnic **Untură de peşte Jodoferată.**

Aceasiă untura de peşte simplă sau jodoferată, bogată in jod şi vitamine, se recomandă cu mare succes pentru purificarea sângelui copiilor şi adulţilor slăbănegi, lynfatici, scrofuloşi şi rachitici.

Se trimite contra ramburs or unde s'ar cere.

O bandă de hoţi

operează în jud. Iaşi

Legiunea de jandarmi a fost informată azi dimineaţă despre un atac comis de o bandă de răufăcători condusă de dezertorul evadat Ion Pascaru.

Hoţii au pătruns in toiul nopţii in satul Cirpiţi, comuna Scuteni, devalizind locuinţele mai multor gospodari.

S'a furat îmbrăcăminte, bani, obiecte casnice şi bijuterii.

A doua zi dimineaţa s'au găsit intr'o pădurice din jurul satului efectele militare ale lui Pascaru.

Jandarmii fac investigaţii.

Informaţiuni

x Marele transport de cafele ce s'au pus în vânzare pentru sărbători la „MOCA" întrece în calitate tot ce s'a adus până acum la Iaşi.

x *D-na Dr Zenobia-Vitner-Rosenthal reintorcându-se in localitate consultă zilnic dela 2—4 d. m. Piaţa Unirei No. 3. (Institut de Radiologie.*

x Cel mai frumos dar de Crăciun, e un stilou cu peniţa de aur. La *„Cartea Românească"* găsiţi reputatele mărci: *Waterman's, Parker, Kawico şi Pelikan.* Preţ ri modeste.

ORA 3

Au demisionat directorii generali

dela C. F. R. şi P. T. T.

Bucureşti 21 — Astăzi dimineaţă d. general Mihai Ionescu, directorul general al căilor ferate şi d. Florescu Banu, directorul general P. T. T., şi-au prezentat demisiile din aceste posturi.

Demisiile au fost înmînate d-lui ministru Mirto fiind acceptate.

D. Mereuţă a fost numit prin delegaţie director general la C. F. R.

In cursul dimineţii d. Pitulescu, care probabil va fi numit director general la P. T. T., a făcut o vizită d-lui Maniu.

Camera a votat noua lege de percepere a impozitelor

Bucureşti 21 — Camera a ţinut şedinţă astăzi dimineaţa. D. *Lothar Rădăceanu* a făcut unele obiecţiuni cu privire la noul proect de jurisdicţie a muncii

D. ministru *Mihai Popovici* a apărat proectul.

Apoi s'a luat in discuţie noua organizare a serviciilor de percepere a impozitelor.

D-nii *Dinu Brătianu* şi *I. Leon* găsesc proectul anti-economic.

D. *Madgearu* arată necesitatea legei.

Proectul este luat în considerare şi votat.

Nu se reţine globalul la pensii

Bucureşti 21.— Ministerul de finanţe a hotărât ca pe luna Decembrie să nu se reţină impozitul global cu ocazia plătirii pensiilor.

Tratativele cu creditorii străini

Bucureşti 21.—Astăzi au început la Paris tratativele între delegaţii români şi grupul de creditori de străini, în vederea unui aranjament pentru reducerea cuponului împrumuturilor noastre. In acest scop şi d. Lugoşanu a plecat dela Geneva la Paris, de unde se va duce apoi la Londra.

DIVERSE

— Vineri M. S. Regele pleacă la Sinaia unde va petrece sărbătorile.

— Berlin 21 — Preşedintele Hindenburg a semnat proectul de aministie politică şi electorală, votat de Reichstag.

INFORMAŢIUNI

x Domni şi Doamne Nopţi fericite în căminul D-tră puteţi avea cumpărând pijamale la mag. „Eduard".

x La Chişinău bântue o puternică epidemie de febră tifoidă şi tifos exantematic. La morga spitalului de izolare din acel oraş se aflau pe ziua de ieri nu mai puţin de 26 cadavre de morţi de tifos. S'au luat energice măsuri pentru stăvilirea bolii.

x Cab. II instrucţie a emis eri mandate de arestare contra studentelor Luiza Huber zisă Monica Edelştein din Cernăuţi, Schvarţ din Bârlad şi Ernst din Iaşi, acuzaţi de agitaţii comuniste.

Grafologul Elias Hecht, implicat in aceiaş afacere, a fost pus in libertate.

x I. P. S. S. Mitropolit Pimen a hotărât ca a doua zi de Crăciun (26 Decembrie) să se oficieze un serviciu religios la biserica Trei Ierarhi.

Serviciul va fi oficiat de un sobor de preoţi in frunte cu P. S. S. Arhiereul Grigorie Botoşăneanul.

x *Comitetul blocului pensionarilor* roagă pe toţi d-nii membri şi pe acei ce doresc a se inscrie în bloc să achite cotizaţiile de 5 lei lunar casierului care va incasa sumele chiar la adm. financiară, pentru uşurinţa pensionarilor.

x Tribunalul secţia II s'a pronunţat eri in procesul d-nei Paulina Ţârcă din str. Uzinei.

Femeia a fost condamnată de prima instanţă la 7 luni inchisoare pentru complicitate la furt.

Reuşind să-şi dovedească alibiul, femeia a fost achitată.

x D-na Maria Petrescu din str. Scăricică No. 1 a reclamat parchetului că chiriaşul ei Simnica Atanasiu o ameninţă de câte ori îi cere chiria pe care i-o datorează.

Parchetul cercetează.

x Primăria a hotărât să intervie la Questură pentru a se ridica autorizaţiile jocurilor de noroc.

Cumpăraţi

ALMANAHUL ILUSTRAT 1933

Splendid album al anului

Cel mai frumos cadou de sărbători.

Numai 20 lei

DOCTOR

SOLO SCHREIFEL

Boli interne, Boli de piele. venerice-syfilis

Raze Ultra-Violete, Diathermie Microscopie, Analize de sânge

Consultaţii 8—11 ; 2—9

Duminecă, numai dimineaţa str. Anastasie Panu No. 70 (vis-a-vis de Palatul Ad-tiv)

DOCTOR

MIHAIL DEREVICI

MEDIC PRIMAR

Boalele sistemului nervos şi ale glandelor cu secreţie internă

Tratamentul sifilisului nervos

Cons. 4—8 p. m.

Casele Farmaciei Dr. Căpăţină str. Elisabeta 2)

Zbor în stratosferă

Radioteleviziune colorată

Canotaj şi patinaj

Filmarea asistenţei şi proectoare sonore instantanee

Pitecannus: aparat de lungit persoanele scurte

Curse cu drezina în catacombele teatrale

Voluptok: difuzor electric pentru tensiune

Stele verzi

Taverna „Mândria şi amorul"

Restaurant cu iro i

Cafenea eschimosă

Papagal orator

iată atracţiunile

REVELIONULUI

dela

Teatrul Naţional

x Doctorul BRENER *specialist mamoş*, boli de femei, consultaţii de la 2 până la 4 p. m.

1931 – 1932 (pe 1932: 7403, 7404, 7432, 7437, 7468-7471, 7475, 7481, 7480, … precum și n-le 7701-7708)

ANUL XXIX No. 7700

3 LEI EXEMPLARUL

VINERI 23 DECEMBRIE 1932

Fundațiunea „Regele Ferdinand I"
București
Str. Știrbei Vodă 3
(Adm. Dom. Coroanei)

OPINIA

ZIAR POLITIC COTIDIAN

ATELIERELE TIPOGRAFICE:
IAȘI.—STR. LAPUȘNEANU 37

BON No. **36** PREMIILE GRATUITE ALE ZIARULUI OPINIA

IDEI ȘI FAPTE

UN SUBIECT IN PLUS:

FALȘIFICARILE DE BANI

Intr'un interval relativ scurt au putut fi descoperite în diverse orașe și sate ale țării — la Brașov, București, Chișinău, Iași și în județele Dolj și Cetatea-Albă — fabrici de bancnote și monete false.

Zicem „au fost descoperite", pentrucă numai Dumnezeu știe câte „instituții" similare *n'au putut* fi descoperite, dintr'un motiv sau altul. Descoperirile în chestie denotă o stare îngrijorătoare de lucruri.

Se cuvine însă să se facă o deosebire între falșificatorii de bani de altădată și cei de azi. Pe vremuri, aceștia se recrutau exclusiv din rândurile unor excroci patentați, care falșificau banii pentru a petrece numai, fiindcă n'au învățat o meserie mai onorabilă, pentru că așa le era scris de soartă să-și petreacă viața între tripouri și temnițe.

Pe când în prezent, până și țărani pașnici îmbrățișează cariera rentabilă și periculoasă de falșificator. Ca să nu mai vorbim de muncitorii dela orașe, gravori și tipografi, fotografi și desenatori, rămași fără ocupație.

Ce vreți: când cetățenii n'au unde munci, unii se resemnează și crapă de foame; iar alții apucă căi greșite: ucid sau fură și jefuiesc, falșifică bancnote și monede.

Și apoi, n'ar rezida oare și o cauză importantă în faptul că bancnotele și mai ales monedele românești, sunt lesne de imitat?

Un amănunt curios totuși: s'a constatat nu de mult că unii comercianți complectează fișicurile de bani cu monede de 20 lei... de ciocolată. Căci închipuiți-vă că un negustor oarecare are de efectuat o plată urgentă de o mie lei și n'a făcut în ziua aceia vinzare decât de 960 lei. De unde să ieie omul restul? Un fleac de 40 lei, pe care totuși nu 'l poți găsi pe piață. Soluția e simplă: cumperi doi „poli" de ciocolată și rămâi astfel cu obrazul curat. Iată așa dar și o a treia pricină, care determină în bună măsură fenomenul comentat aici.

Toată lumea se sufocă din lipsa de numerar. Cu toții căutăm cu lumânarea, banul salvator. Și acesta nu-i de găsit nicăieri. Cind se întâmplă deci, ca niște cetățeni îndrăzneți să invadeze piața cu bancnote și monede noui — aceasta sa înviorează îndată. Acoperirea lor nu-i garantată de nimeni? Dar cine se mai întreabă mă rog, pe aceste vremuri de criză teribilă, de acoperirea banului în genere, a celui emis de visteria statului ca și a celui falșificat?

Esențialul e ca banul să circule cât mai intens. Dacă detentorii banilor oficiali înțeleg să-i țină la ciorap — alți bani, neoficiali, le ocupă locul.

Prin urmare, iată-ne ajungând fără să vrem, la o concluzie stranie: falșificatorii de bani exprimă doleanțele și revendicările unor masse sărăcite.

Ei trebuesc stârpiți evident, din sânul unei societăți care se respectă. Industria lor va continua să înflorească însă atâta timp, cit nu se va găsi o dezlegare mai demnă a penibilei probleme, — problema lipsei catastrofale de numerar.

I. L. BASARABEANU

Iașul a scăpat deocamdată de febră tifoidă

Constatările medicului șef

Se pare că epidemia de febră tifoidă, care a bântuit câtva timp orașul nostru, tinde să dispară cu desăvârșire. Faptul acesta îmbucurător ne-a fost comunicat de către medicul șef al orașului, d. dr. Th. Bulău, care în cadrul unei convorbiri ne-a declarat cele ce urmează:

— „Febra tifoidă este în vizibilă descreștere. In intervalul 1—20 Decembrie nu s'au inregistrat decât 4 cazuri sporadice

D. dr. Th. Bulău

de tifos. Bolnavii aceștia zăceau încă din Noembrie, fiind declarați și internați tardiv, la „Izolarea". Dela 12 ale lunii curente și până azi nu s'a mai ivit nici un caz nou de febră tifoidă. Epidemia poate fi deci considerată ca stinsă și după părerea mea aceasta se datorește faptului aplicărei permanente a dezinfecției apei, dela data reîntoarcerei mele din concediu.

Scarlatina

— „In ce privește scarlatina s'a constatat o ușoară creștere în primele două săptămâni ale lunii, când s'au declarat 12 cazuri noui. In ultimele 4 zile însă nu s'a mai declarat nici un caz nou.

In raport cu situația de anul trecut însă se poate face constatarea mulțumitoare că pe când în 1931 au fost 457 scarlatinoși cu un procent mortal de 20 la sută; în 1932 nu sunt decât vreo 200 cazuri, cu un procent mortal foarte redus".

*

Intrucât sânt temeri, că la redeschiderea școlilor, după vacanța de Crăciun, va reisbucni epidemia de scarlatină, care bântue în județ, d. dr. Bulău a hotărât ca medicii școlari respectivi să supue unui control minuțios pe toți școlarii.

Al. Nestor

Actualități politice

Divergențele constituționale ale d-lui Maniu

D. Maniu — se zice — era în divergență cu Coroana, pe chestia Constituționalismului. Formulă veche, în care actualul prim-ministru a fost inveșmântat încă din timpul opoziției, când se retrăsese sub cort, la Bădăcin...

Când a fost congediat guvernul de tehnicieni, fiind rechemați naționale-țărăniștii la putere, a dispărut brusc supărarea d-lui Maniu, fiindcă... se reintronase constituționalismul. A venit omul la București, a lucrat pe „frații Vaida" și i-a luat locul; — în acest chip ne-am aflat în plină Constituție!

Și iată iar o „divergență cu Coroana". Dar în acelaș timp se produce plecarea d-lor general M. Ionescu și general Florescu-Banu din fruntea căilor ferate și a poștelor.

De luni de zile se muncește d. Mirto să îndepărteze pe acești doi conducători de instituții. Dar nu ajungea la capăt.

Cu „divergența" d-sale constituțională, a reușit acuma d. Maniu. Rămâne să mai tranșeze și divergența cu d. Mihalache asupra persoanei succesorilor (mai ales la calea ferată).

Iar la urmă, va trebui lămurită.. marea divergență dintre guvern și nevoile țării, spre a se preciza dacă regimul Maniu mai poate dăinui. X.

Sfârșitul unui raid îndrăzneț

Am relatat că avionul, cu care Loew, marele industriaș american de filme, pornise în jurul lumii, s'a prăbușit în Rhodesia (Africa de sud).

Pilotul a fost ucis pe loc. In schimb Loew, ca prin minune, a scăpat neatins și a putut găsi atâta calm, încât să facă fotografia de mai sus, care reprezintă aspectul sinistru dela locul nenorocirii.

DIN TOATĂ LUMEA

Un caz curios se citează din orașul Aberdeen (Scoția). Locuitorul Adam Charleson de acolo, făcând o excursie prin împrejurimi, a fost pe drum atacat și mușcat de un șarpe veninos. Omul s'a dus imediat la un medic, care i-a aplicat tratamentul prevăzut pentru asemenea cazuri. Astfel pacientul a scăpat cu viața, dar a rămas în schimb cu un defect ciudat.

Charleson vede acum numai forma obiectelor, fără însă a putea distinge culoarea lor. Mai mulți medici l-au examinat cu atențiune, dar nu găsesc o explicație științifică. Unii presupun că spaima ar fi defectat centrul din creer care furnizează vederea. Alții cred însă că pierderea facultății de a distinge culorile ar fi efectul veninului de șarpe.

Charleson a declarat ziariștilor și disperat de această situațiune. Lumea fără nuanța culorilor a pierdut parcă tot farmecul. Totul îi apare în cenușiu, uniform și monoton. Medicii vor încerca o intervenție chirurgicală la ochi, dar nu sunt speranțe că operația va avea succes.

*

Cu 20 degete la pian.— Artistul Rudolf Bramer din Berlin a găsit un sistem original de a cânta la pian. El a confecționat o mănușă cu zece degete elastice, care e îmbrăcată pe o singură mână. Degetele artificiale pot fi mișcate cu ușurință de cele veritabile, fiind conduse în orce direcție pe clapele clavirului.

Cu două mănuși, executantul capătă astfel 20 degete, cu care poate obține dintr'odată 20 note diferite. Ai impresia că ar cânta două persoane în acelaș timp.

Primul concert dat în capitala Germaniei a obținut un succes strălucit. Bramer a fost prelung ovaționat de publicul, care l-a poreclit „pianistul cu 20 degete". El și-a brevetat metoda, pentru a rămânea singurul pianist cu această specialitate ce-i aduce faimă și câștiguri.

*

Nasturii și divorsurile. — In Statele Unite epidemia divorsurilor, după cum am relatat, este atât de accentuată, încât unele ziare au rubrici speciale pentru această chestiune. De pildă, ziarul „New York Times" intreprinde tot felul de anchete cu privire la divorsuri. Intr'o ultimă cronică se arată astfel faptul surprinzător că multe despărțiri conjugale au fost provocate de conflicte casnice pe tema...nasturilor.

Asemenea cazuri s'au inregistrat în cursul anului 1932 la Chicago, la St. Orleans, la Cincinati, la New-York, la Country, la Mount etc. Bărbații, intrigați că soțiile nu coasă nasturii la haine, au dat loc la scandaluri, care s'au terminat prin divorsuri. Cazul dela Country a fost cel mai comentat. Din cauza unui nasture, soții s'au despărțit după 31 ani de căsnicie.

Curiozități...americane!

*

Peruca buclucașă — Un proces interesant va avea să judece tribunalul din Paris.

Doamna H. D., o femeie mai în vrâstă, trebuind să se ducă la o petrecere și dorind să pară mai tânără, și-a aplicat la un coafor o perucă modernă de păr blondroz. La un moment dat însă, în toiul sindrofiei, peruca a căzut de pe cap, provocând hazul tuturor invitaților.

Beata doamnă, întristată și enervată, s'a adresat justiției contra coaforului, pe care-l acuză că n'a așezat bine peruca și căruia îi cere despăgubiri importante. Coaforul se scuză că a fixat strâns părul fals, dar nu știe ce a făcut reclamanta la bal, de a căzut peruca.

Acum însă cei mai încurcați par a fi judecătorii, care nu pot aprecia de partea cui este dreptatea!...

MUSSOLINI NU APROBA

CONCURSURILE DE FRUMUSEȚĂ

Se știe că în anul 1932 Mussolini n'a aprobat organizarea concursurilor de frumusețǎ în Italia, motivând că aceste exibiții sunt în dauna moralității și educației tineretului feminin. Asociațiile feministă din Roma a trimes însă primului ministru un memoriu, prin care cerea să se revină asupra ordinului, întrucât Italia este singura țară, nereprezintată la concursurile internaționale de frumusețǎ. Pe această temă s'au invocat motive patriotico-sentimentale.

Intervenția însă n'a avut efect. Printr'o dispoziție recentă, Mussolini a anunțat că interzice concursul de frumusețǎ și pentru anul 1933, deoarece s'a convins că lipsa acestor „matchuri" este în folosul tinerelor generații.

Probabil fetele din Italia sunt dezolate!...

Avioane pe case

O noutate tehnică în America

La Chicago, pe „zgirie-norul" numit „Horst-Building" s'a construit o platformă enormă bituminată. Această terasă va servi pentru aterisarea avioanelor.

Prima experiență, care a avut loc zilele trecute, a reușit de minune. O avionetă de cel mai mic tip a aterisat pe platformă în cele mai bune condițiuni. Apoi, tot de pe terasă, a decolat cu ușurință.

Urmează acum să se facă încercarea și cu un aeroplan de mărime obișnuită. In cazul cind experiența va reuși, arhitecții americani sint deciși să construească în diferite orașe de peste ocean asemenea terase-aerodrom pe cele mai înalte edificii.

Activitatea culturală

Ideia de Stat

și prerogativele regale

(Conferința D-lui avocat M. Câmpeanu)

Sâmbătă seară, la Clubul Partidului Poporului din localitate, continuându-se seria conferințelor, —a vorbit d. avacat Marcel Câmpeanu despre „Idea de Stat și prerogativele regale". Intr'o expunere foarte clară și sistematică, conferențiarul arată evoluția societății omenești dela clanul primitiv, până la forma actuală a statului constituțional. In câteva cuvinte arată definițiunile multiple ce există asupra ideei de Stat, deosebirile dintre ele și discută în special definiția dată de profesorul de drept constituțional D-l C. Stere, cere în definițiunea sa ouprinde toate elementele Statului: populația, teritoriu, cooperarea și suveranitate sau puterea de constrângere.

Trece apoi la formele statelor, incepând dela clasificarea lui Aristotel: monarhia, aristrocrația și democrația, care degenerând ajung la tiranie, oligarhie și ohlocrație.

Apoi discută formele statelor moderne, nașterea și dispariția lor.

In privința rolului statelor, problemă foarte discutată în știința politică și doctrinele constituționale, conferențiarul arată cele două mari concepții: teoria statului jandarm a lui Ad. Smith și teoria zisă a Statului providență, îmbrățișată de școala socialistă, care preconizează intervenționismul Statului pentru echilibrarea raporturilor dintre oameni.

Subiectul conferinței fiind prea vast pentru a putea fi restrâns in cadrul unei ore, conferențiarul se mărginește a expune pe scurt teoriile asupra statului, discută d succint contractul social al lui J. J Rousseau (școala dreptului natural), apoi școala istorica, teoriile lui Morgan, Gumplovicz și în fine școala materialistă sau economică cu Proudhon, Engels, școala socialistă.

Câteva considerațiuni asupra teoriilor lui Duguit închee partea intâia a conferinței,—referindu-se și la teoriile suveranității generale ce ar trebui s'o exercite „Liga Națiunilor", deasupra tuturor statelor.

Partea doua a conferinței tratează despre prerogativele regale; arată care sunt drepturile monarhului constituțional determinate și limitate prin Constituție.

Discută apoi teoriile emise cu privire la atitudine ce trebue s'o aibă un monarh constituțional, referindu-se la parerile lui Thiers și Guizat. Monarhul trebue să fie un om deasupra patimelor și partidelor politice; prin rolul său de element stabil el este forța ponderatoare care asigură unitatea și continuitatea actelor de guvernământ.

Conferința a fost ascultată cu interes deosebit.

La sfârșit, d. P. Pogonat, șeful organizației, a mulțumit d-lui conferențiar, felicitându-l pentru munca depusă și modul cum a expus subiectul. *R p.*

CUTIA CU SCRISORI

Serviciul medical la Penitenciarul Galata și moartea lui Crivoi

(Explicațiile d-lui dr. V. Dobrovici, medicul penitenciarului)

Primim:

Numai pentru stabilirea unui adevăr în fața opiniei publice, mă simt obligat să răspund D-lui Serghie la articolul apărut în ziarul „Lumea" din 21 | XII. 932, intitulat „Inchisoare model".

Acum doi ani, am fost numit și medic la penitenciarul din Iași. Ca fost extern și intern prin concurs la spitalele Epitropiei, ca medic de spital și asistent universitar, deprins să lucrez așa cum cere medicina modernă, am căutat chiar din primele zile să fac un mediu unde să-mi pot executa serviciul; în acest scop, am adus la penitenciar din instrumentele mele personale: seringi, pense, bisturiu, cutii pentru pansament sterilizat. Dl. Director și toți funcționarii penitenciarului m'au văzut de nenumărate ori, venind să-mi fac vizita, aducând cutia cu pansament sterilizat și geanta plină cu medicamentele ce le primiam ca eșantioane.

Din registru de consultații se poate constata că sunt numeroși bolnavi tratatați și vindecați la infirmeria închisorei. Condamnatul suferind este primit intotdeauna ca bolnav și nici odată ca deținut.

Pentrucă astăzi se discută însă numai cazul fatal al lui Crivoiu, sunt dator, în calitatea mea de medic al penitenciarului, să dau explicații, atât pentru cei înțelepți cât și pentru cei nepricepuți:

Crivoiu fiind în închisoare face un flegmon. Diagnosticul a fost pus de mine clinic cât și bacteriologic, stabilindu-se precis că este un flegmon stafilococic și că bolnavul nu este diabetic nici albuminuric. Fără nici o întârziere, s'a procedat la tratamentul indicat în această afecțiune: deschiderea largă a flegmonului prin incizii multiple, injecții stimulante pentru organism. In timpul boalei, Crivoiu a fost văzut și de medicii dela spitalul de izolare și de la clinicile de la Sf. Spiridon, care au confirmat diagnosticul și au prescris acelaș tratament ca mine.

Microbul prea virulent și mizeria fiziologică a lui Crivoiu au făcut ca, cu tot tratamentul bine și la timp aplicat, infecția să treacă în sânge, bolnavul să facă septicemie și să sucombe. Cele spuse până aici se pot controla oricând și de oricine Domnule Serghie.

Un mare savant și medic francez spune: medicina vindecă uneori, aduce ușurări adesea și mângâiere intotdeauna. Din această definiție, poți să vezi chiar și dumneata, cât este cineva de naiv, ca să nu spun altfel, când crede, așa cum faci, că este deajuns ca să fie un bolnav îngrijit pentruca să nu moară. Au este nevoie să fii prea inteligent ca să înțelegi, (dumneata n'ai priceput nici până astăzi), că medicina vindecă numai uneori, și aceasta nu datorită lipsei de îngrijiri.

Medicii cei mai iscusiți au văzut murind sute de bolnavi, cărora gradul actual al științelor medicale nu le-a fost de folos.

Ca să-ți citez un caz dintre ziariștii pe cari îi cunoști, Enacovici, directorul ziarului „Cuvântul" a plecat din aceasta lume datorită unei septicemii consecutivă unui flegmon, deși a fost îngrijit de cei mai de ispravă medici ai Capitalei.

Pe ce iți bazezi, Domnule Serghie, afirmația că a murit Crivoiu cu zile? Cu siguranță că numai pe imaginație. Pentru dumneata este potrivită numai literatura erotică; fă în această direcție aprecieri câte poftești, dar nu-i depăși terenul. Medicina cu toate lipsurile și insuccesele ei, este pentru oamenii serioși și instruiți. A discuta cu dumneata despre medicină însemnează: vorbește Ion căci și el e om.

Cine are o considerație cât de mică pentru el, face uz de rațiune înainte de a vorbi, dar mai cu seamă înainte de a scrie; sau dumneata ai pretenția că n'ai de ce să uzezi!

Dr. VASILE DOBROVICI
Asistent Universitar
Medicul Penitenciarului Galata

Standard
LORD
3+1
randament mare pe toată gama de 200—2000 m., preț modest, tonalitate plăcută, difuzor electrodinamic încorporat.

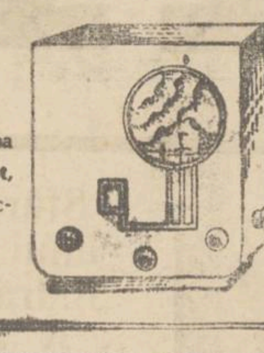

Standard
OLYMPIKON
4+1
randament maxim pe toată gama dela 200—2000 m., tonalitate superbă, difuzor electrodinamic încorporat, exterior ultra elegant.

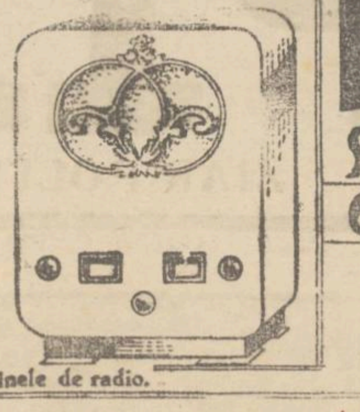

Standard
SUPER 33
6+1
Superheterodină pentru sfera de unde 200—2000 m., selectivitate extremă, randament neîntrecut, fading și toncontrol.

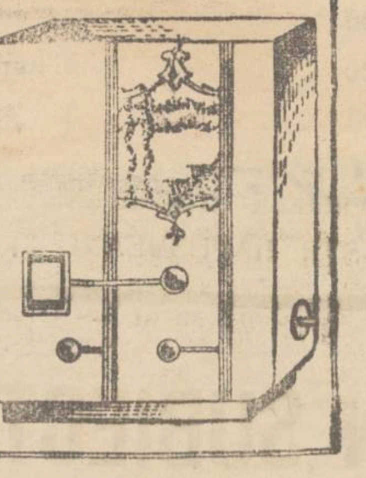

De vânzare la toate magazinele de radio.

Adevăratul Izvor de Eftinătate

este în vechiul și renumitul magazin de coloniale, delicatese, băuturi spirtoase și trufandale **Frații Smirnov**

Mulțumită experienței de mai bine de patru decenii a aprovizionat magazinul cu mărfuri din prima sursă și cu bani gata pentru Sfintele Sărbători. Au redus prețurile la toate articolele, de exemplu:

Conservele dela renumitele fabrici Știrbey și Flora cu 10% din catalogul fabricelor

Faină de Botoșani primisima, săcușorul Lei 70

Undelemnul Puget bid. lei 102 Untdelemnul Sasso bid. lei 98

Champagne St. Marceaux Sticla	Lei 180
„ Mott Cardinal	„ 160
„ „ 1914	„ 190
„ Rhein club	„ 160
„ „ Extra	„ 200

Neintrecute vinuri: Risling, Cotnari, Tămâios, Bordeaux, etc. etc.

Dr. Leon Balif

Boli nervoase

Consult 5—7

Str. Cuza Vodă 23.
(colț cu str. Armeană)

DOCTOR

I. Schwartzman

Fost asistent al clinicei din Paris

Boli interne și de copii

Specializat în boli de inimă plămâni și rinichi

Diagnosticul afecțiunilor de inimă cu aparatul Electro-cardiograf.

Tratamentul tuberculozei pulmonare cu pneumothorax artificial.

Injecțiile sclerozante la varice.

Consultă zilnic între 11-1 și 4-7 d. a.
Strada Căpitan Păun 10. Telefon 11

Spectacolele zilei

Unde mergem astăzi?..

22 Decembrie

Teatrul Național. — Relache.

Teatrul Cinema Trianon. — *„Cadeții"* cu Albert Bassermann și Trude von Molto; *„Un drac de fată"* cu Anny Ondra; Jurnal sonor *Paramount*.

Cinema Sidoli. — *„Dragoste în automobil"* cu Dina Gra a și Igo Sym; *„Păcatul tinereții"* cu Bernhardt Goetzke și Maria Solveg. În pauze *Frații Stroici* acrobați.

Teatrul Phönix.—*„Frații Karamazov"* cu Fritz Kö tner și Anna Sten; *„Băiat de viață"* cu Siegfrid Arno.

Cinema Gheițer — *Relache.*

ADUNAREA FARMACIȘTILOR NEPROPRIETARI

DIN REGIONALA IAȘI

In sala Camerei de Comerț din localitate s'a ținut recent adunarea plenară a Uniunei farmaciștilor neproprietari, sub președinția d-lui Raimund Giacomelli.

D. Feinstein a făcut o dare de seamă asupra hotărârilor luate la Congresul dela Sibiu, care a avut loc luna trecută. S'a discutat chestiunea privitoare la salarizare, a învățământului farmaceutic și modificările necesare pentru a pune stavilă marelui șomaj din profesie.

S'a cerut farmaciștilor angajați să lupte alături de farmaciștii proprietari contra specialităților farmaceutice și a eșantioanelor medicale care circulă în comerț în mod clandestin, constituind o înjosire a profesiei.

S'a hotărât deasemeni să se ia atitudine față de anumite prăvălii care între alte cosmetice se ocupă și cu vânzarea ilegală de medicamente fiind în dauna și în spre pericolul sănătăței publice.

Farmaciștii au hotărât să boicoteze preparatele caselor de specialități care trimit în număr considerabil eșantioane gratuite care fac baza unui nou comerț.

S'a cerut desființarea farmaciilor pendinte de casele autonome: R. M. S., C. F. R., M. S. O. S. După adunare a avut loc o agapă colegială la bereria Luther.

Sute de cârciumi din Iași

urmează a fi închise

D. Ilie Florescu, administrator financiar, a primit ieri un ordin dela direcția generală a Monopolului Alcoolului, prin care se cere să se trimeată de urgență tablourile cu numele comercianților de băuturi spirtoase, care refuză a se aproviziona și a vinde produsele monopolului, cumpărând în schimb rachiurile fabricate clandestin.

In baza aceluiaș ordin, se vor anula brevetele și se vor închide cârciumile în culpă. Tablourile respective cuprind în această situație sute de cârciumi, care urmează a fi închise, iar comercianții dați în judecată.

LEL.

O dramă amoroasă cu vitriol

O doamnă din Chișinău își urmărește amantul și se răzbună la Con tanța

O dramă impresionantă s'a petrecut la Constanța, în următoarele împrejurări:

Acum două zile sos'se acolo tânărul Mișu Steinberg din Chișinău, care urma să se logodească cu fiica unui comerciant din Constanța. El a descins la hotelul „Regina".

Ieri după amează a venit o doamnă la hotel și a pătruns neanunțată în camera tânărului. Extrem de enervată, doamna a aruncat conținutul unei sticluțe de vitriol în patul unde se afla Steinberg, care s'a ales cu arsuri ușoare pe față și pe mâni.

Agresoarea este d-na Suzana Ceznina, în etate de 38 ani, soția comerciantului Ceznina din Chișinău. Ea întreținea legături intime cu tânărul Mișu Steinberg. Când a aflat că acesta se logodește, a fost cuprinsă de gelozie și a plecat după amant la Constanța, unde s'a răzbunat în felul relatat mai sus.

Cercetările continuă.

O RAZBUNARE STRANIE

FRIPTURĂ DE PISICĂ PENTRU IUBITA CARE NU CEDEAZĂ

Un caz puțin obișnuit s'a întâmplat în comuna Rediu Cândești de lângă Buhuși. Iată cum au decurs faptele:

Flăcăul Nicolaie Ciolan, respins în dragostea ce o nutrea pentru femeia Ileana Iancu, a hotărât să se răzbune. A intrat cu forța în casa femeii, unde a găsit-o și pe fata Adela Matfolea.

Flăcăul, constatând că rugămințile și amenințările sânt de prisos, a trecut la brutalitate. Cele două femei au fost maltratate.

Apoi Nicolaie a conceput o răzbunare stranie. A prins pisica din casă și a pus-o pe plită într'o tavă cu câteva cepe. Când „mâncarea" a fost gata, flăcăul și-a silit victimele să guste pisica friptă și cepele prăjite.

Femeile au început să țipe. Au sărit vecinii și agresorul a fost dus la postul de jandarmi. El a a fost dat în judecată pentru călcare de domiciliu și atentat la pudoare.

ODEON

1933	NOILE INREGISTRĂRI		1933
199607	Vecina mea de vis-á-vis / Inima-i un telefon	199614	De ce mă minți / Lola
199608	Mai dă-mi ce altui n'ai dat / Iartă-mi	199615	Maia / Tu nu mai ești a mea
199609	Niura / Cine	199616	Vei minți și tu / Gândește-te la mine
199610	Rosita / Taci inimă	199617	Ultima romanță / Dă-mi o clipă de iubire
199611	Dă-mi iarăși gura ta / Tu ești totul pentru mine	199618	Sanda / Un cuib de ramuri
199612	Beau (I. Fernic) / O Mona (Ted Wems)	199619	Romagnola / Păcat
199618	De-ai ști tu / Nopți de Argint (Canaro)	199620	Tu să fii a mea / Nitta

De vânzare la

REPREZENTANȚA GENERALĂ A UZINELOR

„ODEON"

BUCUREȘTI. STRADA LIPSCANI No. 94

143 arestări

în afacerea Lindbergh

După cum relatează un ziar din New-York, până în prezent s'au făcut 143 arestări în afacerea Lindbergh. 89 persoane au fost arestate în St-Unite, 21 în Mexic, 17 în Canada, 8 în Anglia, 3 în Spania, 2 în Franța, 2 în Germania și una în Cehoslovacia.

Cu toate acestea, cercetările n'au avansat cu nimic. Toți arestații s'au dovedit nevinovați, fiind amestecați în această afacere numai datorită unor simple coincidențe sau presupuneri fără temei. Până în prezent a asinarea copilului lui Lindbergh continuă a fi astfel învăluită în cel mai profund mister.

Orarul excursiilor

în străinătate ale „Realității Ilustrate"

„Realitatea Ilustrată" anunță pe excursioniștii săi spre Berlin-Paris Nisa-Veneția; Berlin-Paris și Berlin că plecarea se face împreună în ziua de Joi 22 Decembrie a. c., la orele 19,20 din gara de Nord-București.

Trenul are următorul orariu:

Plecarea București gara de Nord	ora 19.20
Mărășești	„ 23.19
Adjud	„ 23.53
Bacău	„ 1.10
Roman	„ 1.56
Pașcani	„ 2.46
D. Ilhasca	„ 3.09
Verești	„ 3.59
Cernăuți	„ 6.34
Grigore Ghica Vodă	„ 8.25

Persoanele care se urcă în stațiile intermediare vor primi carnetele în tren dela d-nii conducători ai escursiei.

Din Iași, plecarea azi la ora 6 seara spre Pașcani.

Examenul învățătorilor

O nouă repartizare a candidaților

Concursul de înaintare a învățătorilor începe abea astazi.

Motivul este că în repartizarea candidaților au survenit unele schimbări.

Astfel s'a hotărât ca dascălii basarabeni să depue examenul la Chișinău, și nu la Iași, cum fusese orânduit.

Deasemenea învățătorii din Tutova au fost repartizați la Galați, în loc de Iași. Numai dascălii basarabeni care au sosit deja în Iași, vor depune examenul aci, pentru a nu mai fi supuși la noui cheltueli.

Astăzi învățătorii vor da teza, tema fiind prezentată în plic închis.

După lucrarea scrisă, examenul va fi amânat și reluat după sărbători.

DAN

Agronomii basarabeni cer

mutarea facultății agricole dela Iași la Chișinău

La congresul agronomilor basarabeni care a avut loc la Chișinău, s'a cerut, printre altele, și mutarea facultății agronomice dela Iași în capitala provinciei de peste Prut. Argumentul adus în sprijinul acestei cereri este faptul că la facultatea respectivă majoritatea studenților sânt basarabeni.

D. Andreescu, președintele Camerei agricole din Hotin, a declarat că din contribuția camerelor de agricultură din Basarabia, se va putea realiza fondul de nouă milioane lei pentru întreținerea facultății agronomice. In felul acesta Chișinăul ar căpăta încă o facultate, pe lângă cea de teologie, formându-se un adevărat centru universitar.

Desigur însă, această propunere n'ar putea fi admisă de Universitatea din Iași.

Greva lucrătorilor

dela fabrica Buhuși

Ieri dimineață s'au pus în grevă lucrătorii fabricii de postav din Buhuși.

Motivul grevei e următorul:

Lucrătorii au cerut să li se plătească de 1 Ianuarie — așa cum se obișnuia în fiecare an — o gratificație legală cu leafa pe o lună.

La cererea lucrătorilor, direcția fabricii a răspuns însă negativ. Față de acest refuz, lucrătorii au declarat grevă.

Autoritățile superioare au fost avizate, spre a se lua măsuri de ordine.

Lucrările Parlamentului

21 Decembre

CAMERA. — Se votează mai multe proecte de legi, printre care: autorizarea împrumutului de 40 milioane lei pentru Creditul Urban din Iași, amânarea anului financiar până la 1 April 1933, etc.

Se ia apoi în discuție proectul pentru amânarea executărilor silite la orașe.

D-nii *Argetoianu*, *Dinu Brătianu*, *Iunian* și alții fac diferite observații. D. ministru *Mihai Popovici* arată motivele care au determinat guvernul să aducă legea.

Proectul este apoi votat cu 103 voturi contra 2.

*

SENATUL. — D. *Manoilescu* vorbește despre fraudele fiscale imputate societăților petrolifere „Astra" și „Steaua Română".

D. *Madgearu* promite că va studia cazul și va pune rezoluția în conformitate cu interesele statului.

La sfârșit s'au votat câteva proecte de legi.

x *Un accident* s'a produs lângă stația Bălți. Cantonierul Cațapoilă din echipa 65 Bălți a fost surprins de o locomotivă care i-a retezat mâinile. Nefericitul cantonirer a fost transportat la spital, în stare gravă.

INFORMAȚIUNI

x Ministerul instrucțiunii a confirmat alegerea d-lui P. Bogdan ca decan al facultății de științi și desemnarea d-lui Paul Bujor ca delegat al aceleiaș facultăți în Senatul universitar.

x La Cannes (Franța) a încetat din viață Constantin Dumbravă, primul român care a fost la Polul Nord și a publicat interesante impresii despre expediția în Groenlanda. Dumbravă era originar din Buhuși.

x D. Lazăr Leibovici, industriaș, domiciliat în str. V. Lupu 23, ne roagă să arătăm că prezentându-se la școala primară „Cuza-Vodă" din aceiaș stradă, pentru a solicita o convorbire cu directorul școlii respective, a fost bruscat și dat afară de către omul de serviciu. D-sa a reclamat cazul d-lui inspector școlar Bejenaru.

x In saloanele complect renovate ale Orfelinatului evreiesc, va avea loc de revelion un frumos bal.

x Luni 26 Decembrie (a doua zi de Crăciun) va avea loc inaugurarea Ateneului evreesc din strada Crucii. Se va desfășura un bogat program artistic-literar.

x *Pedepsirea unor spioni.*— După șase zile de desbateri, Consiliul de război s'a pronunțat ieri după amează în procesul funcționarilor acuzați de spionaj în favoarea sovietelor.

Au fost condamnați: Ilarion Mardare la 12 ani și Efrem Dutca la 10 ani muncă silnică; Tamara Mardare la 2 ani; Ivan Macarovschi la un an și Ivan Bereca la 5 ani închisoare corecțională; Alex. Bereca la 6 ani recluziune.

Ceilalți inculpați au fost achitați.

x Astăseară la ora 9 sosește din Chișinău d. N. Brodețki fruntaș al mișcării sioniste și membru al Executivei. D-sa va fi primit în gară de oficialitățile evreești. La ora 10 seara va conferenția la Sfatul Negustoresc.

x D. prof. Haralamb Vasiliu dela facultatea de agronomie, a fost numit în comisiunea care întocmește proectul de lege pentru încurajarea agriculturii.

UN ATENTAT DE CALE FERATA

pregătit de agenţii sovietici în Basarabia

- Cercetările la Consiliul de Război din Iaşi -

Expertul raportor de la Consiliul de război din localitate d. maior Emil Velciu, a terminat cercetările în legătură cu un criminal atentat de cale-ferată pus la cale în ţara noastră de organizaţia sovietică O. P. U. din Cameneţ-Podolsk.

Un individ suspect

Făcându-şi inspecţia obişnuită pe malul Nistrului în noaptea de 8 Mai 1932, caporalul Eugen Bordaş din comp. 4 graniceri Hotin a zărit în apropierea pădurei Coplianca un individ care i s'a părut suspect.

Apropiindu-se de el, graniceru a observat că ţine ascuns sub haină mai multe băşici de boţ, (de cari în acele locuri se serveşc contrabandiştii în trecerile lor peste Nistru), şi un pachet de ziare ruseşti.

Condus la picheţul de graniceri „Ion Creangă" din Lévinţ, individul a declarat că se numeşte Ivan Reabciuc şi că ducea ziarele şi băşicile fratelui său Neculai Reabciuc, curier sovietic.

Imediat acesta a fost arestat. El a declarat că face parte de mai mulţi ani din organizaţia g. p. u. şi că mai este în legătură cu verişoara lui Maria Reabciuc învăţătoare la coala săteasca, şi cu un oarecare Damian Cundi.

Maria Reabciuc declară că s'a înrolat în organizaţia de spionaj în August 1931. Împreună cu Neculai Reabciuc a trecut în Rusia la Cameneţ-Podolski şi de acolo în Ucraina la Kiev.

Şeful serviciului de spionaj din Kiev a într'odus-o într'o şcoală specială unde a făcut cursuri de fotografie şi Radio-transmisiune. Apoi a fost retrimisă în România.

Damian Cundi ducea scrisorile în plicuri închise şi le preda lui Neculai Reabciuc. Au mai fost arestaţi plutonierul Marcu Adolf din Reg. 4 Pionieri, caporalul Mataiev şi alţii.

Se pregătea un atentat

Sosit la faţa locului, d. maior Emil Velciu delegatul Consiliului de război, a descoperit fapte noui.

Imediat a dispus arestarea lui Ivan şi Neculai Meroniuc.

Ei au mărturisit că fac parte din această organizaţie şi că îndeplinesc serviciul de barcagii, transportând pachetele peste Nistru.

Între altele, au adus din Rusia un pachet care conţinea 20 Kgr. de pyroxilină şi o sticlă în care se aflau detonătoarele şi fitilele. Aceste explozibile au fost depozitate într'o groapă şi acoperite cu pământ, pe câmpul dintre satele Dobăuţi şi Şepeniţ în apropiere de podul de peste Prut şi calea ferată ce duce în Polonia.

Scopul era să arunce în aer podul şi Caiea ferată.

Din luna Mai până în prezent cercetările au fost făcute în cel mai strict secret.

Sunt arestate vreo zece persoane.

Procesul se va judeca la începutul anului viitor. *D. Zelea*

---

x **Crema de lăcrămioare** este rezultatul unei formule mult încercate satisfăcând cele mai riguroase prescripţii ale higienei.

Depozit farmacia Dr. Beceanu Piaţa Halei Iaşi.

Din activitatea Societăţii Studenţilor în Farmacie dela Universitatea din Iaşi

Joia trecută a avut loc în Amfiteatrul Facultăţii de Medicină prima şedinţă ştiinţifică din ciclul organizat de către *Societatea Studenţilor în Farmacie* pe anul curent şcolar.

În prezenţa D-lui *Profesor Dr. Alexandru Ionescu Matiu* preşedintele de onoare al societăţii, şi a unei numeroase asistenţe Dl. *Maiorovici* (preşedinte activ) face un istoric al Societăţii de la înfiinţare din 1920, arătând activitatea diverselor comitete ce s'au perindat la conducerea acestei societăţi.

Pune în evidenţă străduinţa D-lui Prof. Dr. Al. Ionescu Matiu şi interesul Domniei-sale depus pentru Societate. Schematizează rolul ştiinţific al Societăţii realizat prin *Bibliotecă, Conferinţe, dări de seamă* şi accentuează rolul Societăţii în unitatea sufletească a studenţilor. Mulţumeşte în cuvinte elogioase D-lui Profesor pentru concursul şi amabilitatea cu care s'a oferit de a îndruma şi încuraja pe toţi acei studenţi dornici de a conlucra în Societate.

Urmează conferinţa *d-rei Adriana Rivalet* care tratează despre *„Specialităţi Farmaceutice"* chestiune atât de desbătută în cercurile farmaceutice şi care până astăzi a rămas un deziderat. Arată importanţa unui număr restrâns de medicamente specializate şi marele pericol ce-l constituie pentru profesiune avalanşa enormă a mulţimei specialităţilor fără nici o valoare medicală. D-sa indică norma după care trebuie să se conducă Farmaciştii în vânzarea specialităţilor pentru a nu intra în conflict cu legea ce ocroteşte diferitele mărci depuse de marile Industrii farmaceutice —şi încheie vorbind de rolul medicului şi atitudinea ce trebuie luată faţă de acest pericol ce ameninţă ambele profesiuni.

Şedinţa se încheie cu *conferinţa D-lui Maiorovici* despre *„Organo terapie"* D-sa face un istoric al acestei ramuri medicale, arătând existenţa ei din primele începuturi trecând prin epoca Antică, Greco-Latină, renaştere, continuând până în zilele noastre. Arată modul primitiv de tratament din antichitate şi primele încercări de realizări ştiinţifice, rolul lui Claude Bernard şi în special al lui Brown-Seguard instauratorul ştiinţific al acestui domeniu.

Defineşte noţiunea de glande exocrine şi endocrine arătând funcţiunea lor. În continuare tratează despre produsele glandelor cu secreţiune internă, caracterele şi rolul lor fizilogic în dezvoltarea normală a organismului.

Vorbeşte despre patologia funcţiunilor cu repercusiuni asupra echilibrului funcţional normal al organismului.

Prezintă principiul opotherapiei şi rolul glandelor anumite în tratamentul diverselor maladii.

Arată mijloacele de medicaţie organoterapice prezentând exemple clinice de tratament.

Indică diversele forme de administrare a glandelor şi a principiilor extrase. Încheie arătând importanţa şi rolul covârşitor al acestei metode terapeutice în vindecarea maladiilor.

Şedinţa s'a încheiat cu o complectarea a D-lui *Prof. Dr. Alexandru Ionescu Matiu* care şi-a exprimat satisfacţia pentru felul cum au înţeles conferenţiarii să trateze subiectul, promiţând tot concursul său pentru buna mers al Societăţii.

---

x **Durerea de bătături** te enervează şi te face uricios. Remediul îl găsiţi în preparatul „ANTICALUS" soluţie şi pomadă. Depozit Farmacia Dr. Rătianu str. Cuza Vodă 48. Marca depusă

Expoziţia Artiştilor Moldoveni

În ziua de 27 Decembrie ora 10 a. m., va avea loc, la Academia de Arte Frumoase—vernisajul Salonului Artiştilor Moldoveni, şi deschiderea oficială pentru publicul ieşan.

Având în vedere sforţările făcute de juriul salonului de a prezenta această expoziţie în condiţii cât mai onorabile şi mai civilizat posibile, curiozitatea şi nerăbdarea publicului e uşor explicabilă şi justificată.

În acest salon vor fi întruniţi în mănunchiu reprezentativ pe lângă toţi artiştii ieşeni şi mulţi din artiştii moldoveni din toate regiunile ţării.

Dorim ca această frumoasă expoziţie să aibă tot succesul moral şi material, la nivelul eforturilor şi sacrificiilor făcute.

Pentru salariile pe Decembre

a sosit avizul, -- dar se mai aşteaptă banii

Chemând ieri la telefon direcţia mişcării fondurilor şi interesându-se de soarta acreditivului pentru salarii, — dl. ad-tor Florescu a primit răspuns că i s'a expediat suma.

Azi dimineaţa,— într'adevăr,— poşta a adus un aviz de 7 milioane lei, reprezentând o parte din acreditivul salariilor pe Decembrie.

Cum banii n'au sosit încă la Banca Naţională, — dl. Florescu ne spune că numai după ce va intra în posesie sumei, va căuta, în limita timpului şi numerarului disponibil,—să satisfacă pe slujbaşi.

În orice caz, e sigur că majoritatea funcţionarilor îşi va primi drepturile între Crăciun şi Anul Nou...

*

Eri, cu poşta doua, după acreditivul de pensii,—s'au primit şi câteva acreditive mici însumând 8 milioane lei, pentru primele echipare ale ofiţerilor din garnizoană.

Banii au şi fost plătiţi celor în drept.

*

Plata pensiilor continuă după itinerariul anunţat ieri de noi. Se efectuează plăţi, simultane, în două case.

Este de scontat că până Sâmbătă la amiază, toţi pensionarii vor fi îndestulaţi... Rex.

CRONICA ANULUI

IN „ALMANAHUL ILUSTRAT"

Succesul „Almanahului Ilustrat" a întrecut toate aşteptările.

Trebue relevat faptul că cititorii găsesc în Almanah o cronică amănunţită a anului ce se încheie, cu fotografii splendide asupra fiecărui eveniment în parte. Astfel începând cu inundaţiile din Iaşi şi vizita regelui, urmează fotografii asupra incidentelor din Bucureşti şi evenimentelor externe.

Asasinarea preşedinteiui Franţei, procesul lui Gorgulov, tragediile „regilor" chibriturilor şi încălţămintei, manifestaţiile şomerilor, târgurile, matchurile anului şi celelalte evenimente interesante. Toate sunt înfăţişate în fotografii speciale luate de serviciul internaţional de reportaj al marei case „Ilustration Verlag Wagenborg" din Berlin.

Almanahul, redactat de colegii noştri I. Berg şi L. Paul, constitue un splendid album al anului şi nu trebue să lipsească din casa nimănui.

De vânzare la toate chioşcurile de ziare şi la librăriile Socec, Hachette, Cartea Românească şi Universală. Preţul 20 lei.

In discuţie...

Lui d. E. Serghie (îl ştiţi, cel cu erotismul...), nu-i prea plac unele atitudini ale noastre. Am zice vorba populară: atâta pagubă; — dacă d. Serghie ar avea macar calitatea să judece felul cum ne îndeplinim noi îndatoririle cetăţeneşti.

Cum însă tocmai dumnealui n'are această calitate, precizăm: nu găsim folositor să facem trazeologie, să întrebuinţăm logică şi consideraţii sentimentale faţă de autori ai unor acte sălbatice. Insăş natura acelor dovedeşte că logica şi sentimentalismul cade în deşert.

Dar chestiunea se pune în alt chip şi noi am relevat-o totdeauna. Violenţa şi anarhia sânt de resortul autorităţilor. Ele au răspunderea şi sânt vinovate când îşi înţeleg rolul numai în sensul de a deţine o funcţie şi a încasa salarii.

Şi vinovaţi sânt politicienii care tolerează şi chiar încurajează sălbătăcii, pentru a creia diversiuni în scopuri politice.

In această direcţie trebuesc îndreptate atacuri, în speranţa că s'ar putea obţine îndreptare.

Noi am făcut-o totdeauna; dar nu şi d. Serghie care tocmai face pe licheaua politicianilor (actuali sau viitori deţinători de situaţii şi fonduri!).

Simpla gălăgie stilistică, cu accente sentimentalo-seminariale în felul palinodiilor d-lui Serghie, nu ne angajează pe noi, fiindcă nu ne pretăm la ocupaţii ipocrite şi sterpe.

Dar sînt multe lucruri de spus; şi le vom spune, ca să le simtă şi d. Serghie. G.

INFORMAŢIUNI

x *Două drame.*— In satul Vaduri din jud. Neamţ s'au întâmplat două drame. Gospodarul Victor Frăţilă s'a sinucis cu un foc de revolver, din cauză că nu putea suporta certurile din casă între fiul său şi mama vitregă.

Flăcăul Savin Neculai din acelaş sat, jucându-se cu un revolver, a descărcat arma din imprudenţă. Glonţele a lovit-o pe sora lui Savin, care a fost grav rănită.

x *O lucrare valoroasă* — Cunoscutul cărturar dorohoian, părintele econom dr. D. Furtună a terminat o lucrare despre istoricul oraşului şi judeţului Dorohoi, în lumina documentelor existente. Este o operă de interesantă valoare istorică şi culturală.

x La tribunalul comercial local s'a cerut ieri deschiderea succesiunii comerciantului ieşan Carol Glanzstein, care a murit la Viena, acum două săptămâni. Cererea a fost făcută de văduva defunctului.

x **Deponenţii Băncii Dacia S. A.**, sunt rugaţi a se întruni în sala Sfatului Negustoresc în ziua de Sâmbătă 24 Decembrie 1932 ora 3 după amiază, pentru a lua unele deciziuni în legătură cu concordatul ce s'a aprobat.

Comisiunea de Creditori

x Inscrieţi în programul D-v de distracţii pentru Sărbători:

Duminică 25 crt. ora 5 p. m. ceaiul dansant în Saloanele Şcoalei „Steaua", organizat de Soc. „Umanitatea".

x Consiliul de higienă al oraşului a fost convocat pentru ziua de 30 Decembrie, la primărie.

Se va discuta chestiunea apei.

x D. D. Hermeziu a fost numit contabil al Universităţii din Iaşi.

---

x Numărul de Crăciun al ziarului „Opinia" va apare în 8 pagini mari, cu un bogat material informativ, literar şi cu numeroase ilustraţii.

Fiind o ocazie minunată pentru o bună reclamă, sfătuim pe d-nii comercianţi şi industriaşi să-şi rezerve din timp spaţiul necesar în coloanele ziarului nostru.

O reclamă asiduă şi inteligentă, iată leacul crizei.

---

x *Şcoala Profesională Sf. Sava*, din localitate, deschide pe ziua de Vineri 23 Decembre, *expoziţia de covoare*, lucrate la atelierul Gr. 2 a acestei şcoli sub conducerea *D-rei Patriciu Lucreţia* profesoară.

Expoziţia deschisă numai *Vineri 23 Dec.* între 9 a. m. şi 6 p. m. — în localul şcoalei.

x Banca cooperativă „Albina" din localitate a scos în vânzare silită la tribunalul Iaşi, în ultimele 15 zile, circa 18 imobile ale debitorilor ei din localitate.

Deasemenea şi banca populară din Ciurchi, a scos în vânzare câteva imobile.

x Ofiţerii de rezervă secţia Iaşi, se întrunesc astăzi Joi 22 a. c. ora 6 jum. seara la Primărie (Serv. bunurilor).

La această întrunire sunt invitate delegaţiile tuturor foştilor luptători, pentru a hotărî federalizarea.

x Soc. pentru distribuirea lemnelor la săraci: „Ghizela şi Arnold Weinrauch" a distribuit prin d-nii: B. Gold şi N. Schvartz, cantitatea de 11 vagoane lemne la un număr de 550 familii.

x In vederea serbătorilor de Crăciun, s'a dispus dublarea garniturilor la trenurilor personale, pentru a evita îmbulzeala călătorilor.

Astfel, începând de astăzi dimineaţă, s'au ataşat la trenurile Iaşi-Dorohoi, Iaşi-Chişinău, Iaşi-Bucureşti câte 4—5 vagoane de clasă în plus.

✚

Cu adâncă durere fiicele Filomela şi Eufrosina aduc la cunoştinţă tuturor prietenilor şi cunoscuţilor încetarea din viaţă a scumpei, adoratei şi neprecuitei lor mame

Calipso Simionescu

în vârstă de 75 de ani

după o scurtă şi grea suferinţă în ziua de 21 Decembrie orele 5 p. m.

Înmormântarea va avea loc Vineri 23 Decembrie orele 3 p. m. Cortegiul pornind dela Biserica Talpalari, unde se află depuse scumpele ei rămăşiţe pământeşti.

Aceasta ţine loc de orice invitaţie.

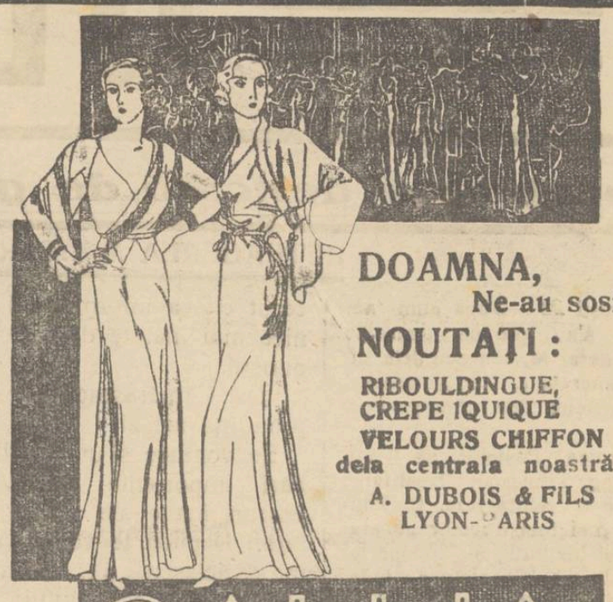

DOAMNA,
Ne-au sosit
NOUTAŢI:
RIBOULDINGUE,
CREPE IQUIQUE
VELOURS CHIFFON
dela centrala noastră:
A. DUBOIS & FILS
LYON-PARIS

GALLIA

Sucursala IAŞI Strada Cuza-Vodă No. 83

Uitarea este astăzi singura consolare!
Vreţi să uitaţi de criză şi nevoi
Procuraţi-vă pentru acasă vinuri numai dela

Podgoreanul

Strada Lăpuşneanu 42
unde le găsiţi bune şi totuşi eftine.

ORION-RADIO
VA DISTREAZĂ,
ORION-RADIO
VA INFORMEAZĂ,
ORION-RADIO
VA INSTRUEŞTE

Renumitul local de Băuturi spirtoase şi aperitive
La Iancu Solomon
Str. Cucu 42 Casele proprii
A pus în vânzare cu ocazia Sf. Sărbători un mare transport de vinuri speciale de Odobeşti
Calităţi alese. Preţuri foarte reduse. Aperitive fine, precum şi renumitele fripturi la gratar „à la Iancu Solomon".
Raion special de mărturi renumite. Local familiar.
Trimite vin la domiciliu. Gustarea gratuită

Dacă doriţi un săpun economic pentru higiena corpului, cereţi numai renumitul săpun „JOCKEY CLUB".

DELA
RĂCEALA
PICIOARELOR
PORNEŞTE
GRIPĂ

Mersul anevoios, dureri gutoase, reumatismale, dureri la încheieturi, călcâi şi talpă, cârcei la pulpe, toate datorite răcelelor zilnice la picioare pe timp frig, ploios şi umed, se vor combate uşor şi bine luând seara la culcare două tablete „TESTA". In prima farmacie se poate găsi.

Revelionul la Bragadiru
CU MARI SURPRIZE

Preţul mâncărurilor şi băuturilor la Restaurantul
„Pavilion"
Str. Păcurari 12

Orice borş şi supe	8 Lei
Orice mâncare de pasere, porc şi vacă	10 „
Orice fripturi la gratar	12 „
Vin nou în local	20 „
„ „ pentru acasă	16 „

Cel mai nou antinevralgic
„Pirofen Werner"
Se recomandă în:
Migrene, nevralgii, dureri de cap, de dinţi, reumatice, nevralgii intercostale, etc.
Aprobate de Cons. Sanitar Superior cu No. 42432 din 2 Iulie 1932.
De vânzare la Farmacia WERNER Iaşi.

Cel mai bun Cadou de Crăciun şi Sărbători
este să daţi copiilor cărticele ieftine şi morale din
BIBLIOTECA „OLTICA"
Se găsesc la chioşcuri şi librării

Sala de spectacole din Nicolina
se închiriază pentru serate, baluri reprezentaţii teatrale, nunţi, etc.
A se adresa la „Federala" Iaşi str. Anastasie Panu No. 9.

ULTIMA ORĂ

O problemă delicată de guvernământ

RETRAGEREA MILITARILOR DIN FUNCŢIILE CIVILE

Bucureşti 22.—După cum am anunţat, s'au produs demisiile d-lor general M. Ionescu dela direcţia generală c. f. r. şi general Florescu-Banu dela direcţia Poştelor.

In fruntea Poştelor va fi numit d. ing. Pitulescu. Dealtfel e vorba de o reintegrare. D. Pitulescu a mai fost director general al acestei instituţii, şi îndepărtat în mod ilegal. Chestiunea judecându-se în contencios, Casaţia a decis reintegrarea d-lui Pitulescu. Cuvernul are acum prilejul a executa această decizie.

D. Ing. Pitulescu va intra în funcţiune la 2 Ianuar.

Direcţia c. f. r.

Numirea unui succesor la direcţia generală c. f. r. e mai dificilă.

D. prim-ministru Maniu şi d. Mirto ministrul comunicaţiilor, au propus ieri această demnitate d-lui I. Cămărăşescu. Acesta a făcut unele obiecţiuni de principiu, şi a cerut cîteva informaţiuni tehnice mai înainte de a da răspunsul.

D. Cămărăşescu se va pronunţa astăzi.

Se vor face şi unele schimbări importante în diverse posturi înalte ale Căilor ferate. Depildă, e vorba ca d. ing. Miclescu să treacă la conducerea serviciului comercial.

O problemă de guvernământ

Prin retragerea d-lor generali Ionescu şi Florescu-Banu, cercurile guvernamentale apreciază că dispare o problemă delicată de guvernământ, în ce priveşte raporturile normale constituţionale dintre guvern şi Coroană.

Totodată, se consideră că guvernul a căpătat o dovadă publică de încredere, din partea Suveranului.

Şi se anunţă că se va desăvârşi această acţiune de retragere a militarilor din funcţiile civile. In acest sens, se vor produce în curând alte două demisiuni.

Ştiri politice

Este foarte probabil că parlamentul va lua vacanţă în astăseară Joi.

In şedinţele de astăzi se vor mai vota grămezi de legi. Deasemenea, fruntaşul liberal d. D. Dimitriu va interpela în chestia furniturilor militare şi va răspunde d. general Samsonovici.

E probabil că legea suspendării execuţiilor silite, amendată la Cameră, va trece astăzi din nou prin Senat.

*

M. S. Regele va primi astăzi la prânz comisia Senatului, iar la ora 1 p. m. comisia Camerei cu răspunsul la mesaj.

*

D. Maniu pleacă mâne la Bădăcin, unde va petrece sărbătorile.

Dl. O. Goga a părăsit ieri sanatorul „Elisabeta", fiind complect vindecat.

TRATATIVELE

PE CHESTIA CUPONULUI

Bucureşti 22 — D. Lugoşanu a sosit ieri la Paris şi a participat la tratativele cu detentorii de rentă română.

Ştirile sosite guvernului au un caracter pesimist.

Mişcarea grevistă

în Spania

Madrid 22.— Cererea lucrătorilor de la calea ferată de a se spori salariile, a fost respinsă de guvern.

Personalul de cale ferată este agitat şi e teamă că astăzi va fi proclamamă greva generală.

x Intrebuinţaţi **DALIN** antinevralgic puternic şi nevătămător. Cu Dalin trece imediat durerea de cap, nevralgii, dureri de măsele, junghiuri, dureri reumatice şi dureri reumatice şi dureri provenite din răceală. Remediu suveran contra Gripei. Dalin înseamnă : alinare, linişte, odihnă. Depozit farmacia Dr. Beceanu.

O SINUCIDERE

Bucureşti 22.—Aseară, în gara de Nord, lângă podul Grand, un tânăr s'a aruncat în faţa trenului şi a fost ucis pe loc.

E vorba de Const. Ambrozie din str. Madrid 6. Cauzele actului disperat nu se cunosc.

Un furt

Hoţi necunoscuţi s'au introdus prin luminător, în „Bazarul Popular" din str. Lipscani, şi au furat marfă în valoare de 160,000 lei, precum şi 85.000 lei în numerar. Poliţia cercetează.

x **Serbare filantropică.** — Comitetul Societăţei *„Pânea saracilor"*, a hotărât a organiza o seară dansantă în seara de *28 Ianuarie 1933* în Saloanele Jockey-Club.

INFORMAŢIUNI

x Radio.— In seara de ajunul Crăciunului, Postul Radio Bucureşti va transmite: *Pagini de Cronică*. Reconstituirea datinilor de sărbători în 2 tablouri, de Adrian Pascu.

Din distribuţie fac parte: Baldovin, Matei, Miron Popovici, Calmusky.

Corul Bisericei Amza şi orchestra Materi. Regia o are scriitorul Adrian Maniu.

x In cursul nopţii, hoţi necunoscuţi au pătruns în casa d-lui deputat Zane din str. Lăţescu No. 5. Fiind surprinşi, hoţii au dispărut.

x Firma Vartparonian din localatate a cerut ieri tribunalului local declararea în stare de faliment a comercianţilor ieşeni Şae Ştir Ţalie Leib şi Şmil Alter.

ORA 3

Furtună puternică

pe Marea Egee

Ciocnirea o două vapoare.—Un vas românesc în primejdie

Constanţa 22.— Pe marea Egee bîntuie o furtună violentă. Din această cauză două vapoare greceşti s'au ciocnit puternic, suferind avarii.

Tot datorită furtunei, vasul petrolifer românesc „Palpetru" s'a lovit de o stâncă submarină. Vaporul a căpătat o spărtură mare, pe unde năvăleşte apa.

Semnalele de ajutor lansate prin radio au atras două vapoare din Constantinopol şi Pireu. Cu mare greutate a putut fi salvat echipajul vasului românesc.

Vaporul e încărcat de produse petrolifere şi aparţine societăţii „Mobiliara" din Bucureşti.

Val de frig în America

155 persoane au murit îngheţate

New-York 22 — Un puternic val de frig s'a abătut asupra Statelor-Unite. Din diferite regiuni se anunţă victime din cauza gerului. Până acum 155 persoane au murit degerate.

Comisiunile parlamentare la Palat

Buc. 22.— Astăzi la prânz, cu ceremonialul obişnuit, s'au prezintat la Palat comisiunile parlamentare.

Au citit adresele de răspuns la mesaj d. Costăchescu, în numele Senatului şi d. Ciceo Pop, în numele Camerei.

M. S. Regele Carol a mulţumit călduros ambelor comisiuni pentru activitatea depusă în folosul ţării.

DIVERSE

— Belgrad 22 — Inainte de a pleca la St. Moritz, d. Titulescu a declarat ziariştilor că e mulţumit de rezultatul conferinţei Micii-Antante.

Buc. 22. — D. Auboin a avut o întrevedere cu d. ministru Madgearu, discutând despre tratativele dela Geneva şi Paris.

— Autorităţile iau vacanţă de mâne până Miercuri.

O lămurire italiană

în chestia revizuirii tratatelor

Roma 22. — Oficiosul fascist „Giornale d'Italia" publică un articol de fond privitor la conferinţa Micei Antante.

Ziarul precizează că Marele sfat fascist întrunit în April curent, a declarat într'adevăr necesitatea revizuirii tratatelor din Versailles şi Trianon; însă a înţeles această revizuire numai pe cale paşnică, pe baza pactului Ligii Naţiunilor.

Se consideră această precizare ca avînd scopul să liniştească îngrijorarea manifestată de Romînia.

Discuţiile dela Belgrad

Belgrad 22.— Ieri la ora 5 p. m. d-nii Titulescu şi Jeftici au continuat discuţiunile şi au încheiat un protocol în care, între altele, se rezolvă: tranzitul vitelor prin Jugoslavia; o convenţie şcolară în favoarea minorităţii româneşti din Jugoslavia; plata pentru proprietarii români ale căror bunuri au rămas în teritoriu jugoslav; unele compensaţiuni cuvenite Jugoslaviei etc.

D. Titulescu pleacă astăzi la St. Mauritz, de unde apoi se va duce la Paris.

Ex-Kaiserul n'a cerut autorizaţia

să părăsească Olanda

Haga 22.—Ministerul de externe olandez dezminte ştirea că ex-Kaiserul Wilhelm ar fi cerut viza autorităţilor pentru a părăsi Olanda şi a trece în Germania.

Dealtfel n'ar fi nevoe de nici o viză,—ex Kaiserul fiind liber a se duce unde vrea. Insă guvernul nu ştie de asemenea intenţia fostului împarat.

Ex-Kaiserul a fost reţinut la pat, fiind suferind de ischias Starea lui s'a ameliorat şi bolnavul va părăsi încurând camera

Şomerii germani demonstrează

şi atacă prăvăliile de alimente

Berlin 22. — S'au produs ieri noui agitaţiuni printre şomeri, sub instigaţia elementelor comuniste.

Grupuri de şomeri au atacat câteva magazine. In special în cartierele de sud ale Berlinului, au fost atacate şi jefuite unele prăvălii de alimente. La aceste atacuri s'a făcut uz şi de revolvere.

S'au produs şi demonstraţiuni de stradă ale şomerilor şi comuniştilor. Poliţia a intervenit cu bastoane de cauciuc şi arme. Sînt câţiva răniţi.

Au fost arestaţi unii autori

ai devastării dela Soc. de Gimnastică

Ancheta în legătură cu devastarea sălii de Gimnastică, Sport şi Muzica, continuă cu asiduitate.

D. chestor Pavlescu ne-a dat următoarele relaţiuni oficiale asupra acestei chestiuni:

— „Scandalul a fost provocat de un grup de studenţi, fără ştirea şi autorizarea conducătorilor studenţimii care nestejesc purtarea colegilor lor. La turbulanţi, s'a adăogat un număr de elevi dela Conservator. Faptele n'au putut fi prevenite de poliţie, deoarece a fost o mişcare spontană.

„La „Sport şi Muzică" veniseră doi studenţi care au cerut să li se dele drumul gratuit în bal. Organele de control au refuzat. Cei doi tineri sub pretext că au insultaţi, s'au dus la căminul cultural unde avea loc un bal, şi au rugat câţiva prieteni să meargă cu dânşii.

„La „Sport şi muzică" jandarmi au oprit intrarea şi s'a iscat o busculada. In acest timp în sală s'a produs panică. Tinerii, au pătruns înăuntru şi după o incăierare de 5 minute, agresori au plecat. Cu toate greutăţile de care se lovia poliţia în identificarea lor, au putut fi descoperiţi cei 18 autori ai devastării. Dintr'aceştia, 8 au şi fost arestaţi.

Trei din ei, studenţi la conservator, au mărturisit că au luat dela garderobă două paltoane de damă pe care le-au dat unor servitoare, care au şi fost arestate.

„Ancheta continuă în secret întrucât mai urmează a fi arestaţi încă 10 turbulenţi". M.

INFORMAŢIUNI

x Cupărând la FRAŢII POGOR, sunteţi siguri că veţi petrece bine de sărbători, având casa îmbelşugată cu bunătăţi, pentru care veţi cheltui puţin, deoarece toate mărfurile, inclusiv vinurile, se vând foarte eftin.

x *Deliciul sărbătorilor este aprovizionarea cu excelenta cafea dela „Muntele Ararat" - Fraţii Magardicean str. I. C. Brătianu 173.*

x Dr. Gancevici *consultă Boale de piept : Luni, Mercuri, Vineri, orele 1—4 str. Cismăriei 21.*

A fost dezvăluit misterul

dispariţiei d-rei Ana Şneier

Misterul dispariţiei d-rei Ana Şneier a fost în fine desvăluit.

Astăzi dimineaţă d. chestor Pavlescu, care s'a ocupat personal cu ancheta, a fost înştiinţat că Ana Şneier se afla adăpostită la spitalul Socola.

Cu o maşină, am plecat la faţa locului.

Iată ce ne-a povestit d-ra Şneier asupra odiseei d-sale :

— „Eram convinsă că nu voiu putea ferici pe acele care urma să-mi fie soţ.

Raporturile reci dintre noi din ultimul timp, m'au dezluzionat şi mai mult.

Duminică m'am hotărât să-i scriu că desfac logodna; dar m'am dus la cinematograf. Intr'un acces de disperare, m'am ridicat de pe scaun şi am plecat.. Sub pretext că mă duc la bufet, am ieşit în stradă.

Intenţionam la început să mă duc la o rudă din strada Armeană. N'am găsit pe nimeni acasă şi atunci am hotărât să caut un adăpost într'o casă publică, unde să mă pot odihni câteva zile.

M'am înscris la spital sub nume falş, am plătit camera şi am stat până azi când m'aţi descoperit".

Cum a fost descoperită

Medicului şef al spitalului care aflase din „Opinia" despre dispariţia domnişoarei Ana Şneier, i s'a părut curioasă clienta venită. Azi dimineaţă, medicul spitalului a cerut semnalmentele fetei, dela d. chestor Pavlescu.

Ele coincidau perfect.

Rudele au fost imediat înştiinţate şi astfel d-ra Şneier a fost readusă acasă. Rep.

INFORMAŢIUNI

x *Un caz interesant.* — Eri a încetat din viaţă la Chişinău bogătaşul David Soibelman. In cassa sa de fier, s'au găsit două milioane lei în numerar şi 80 mii dolari.

Comunitatea evreiască de acolo, pretinzând suma de 500.000 lei pentru un loc de înmormântare, a provocat o neînţelegere între moştenitori. Poliţia a sechestrat averea, până la rezolvirea diferendului între comunitate şi fiii lui Soibelman.

O ligă a sinistraţilor ieşeni

pentru ajutorare mutuală

Ajutoarele căpătate dela autorităţi fiind prea modeste, sinistraţii ieşeni s'au întrunit aseară, constituindu-se într'o ligă.

Au aderat la organizaţie, sinistraţii de pe tot şesul Bahluiului, din cartierul R. M. S. şi până în intinsul Ţuţorei,—în număr total, până în prezent, 120 capi de familie.

Scopul ligii este ajutorarea reciprocă din fonduri adunate prin conferinţe, serbări, etc. precum şi o acţiune energică pe lângă cei în drept pentru obţinerea de uşurări de sarcini fiscale.

S'a ales şi un comitat alcătuit din d. Tache Stoian, preşedinte şi d-nii Toader Cucu, V. Galimaş, pentru cartierul R. M. S. şi Păcurari; V. Ştefăniu şi V. Baciu pentru cartierul gării; C. Arioanoaei şi G. Dumitriu pentru Trei Calici şi Mahalaua Lipovenească şi N. Ţurlan pentru cartierele Ţuţora şi Primăverii.

p. gr.

x Tenul iritat de vânt şi de frig se normalizează repede întrebuinţând **Crema Miraculoasă** specialitatea Farmaciei Dr. Rătianu Iaşi. Această cremă distruge petele de pe obraz şi albeşte şi catifelează pielea dându-i o fineţă deosebită.

Cereţi ambalajul original. Marcă depusă. Se trimite contra ramburs, ori unde s'ar cere.

x La Municipiu s'a prezentat o numeroasă delegaţie de sinistraţi, în frunte cu d. Silcer, care a înaintat primarului un memoriu.

Sinistraaţii roagă să se ieie măsurile necesare pentru canalizarea Bahluiului şi îndiguirea porţiunilor pe unde năvălesc apele la inundaţii. Aceasta, spre a se evita din timp, o nouă nenorocire ca acea din luna Mai.

x D-l *Ing. I. Mincu* şi-a susţinut în ziua de 19 c. teza de doctorat economic despre : „Inprinderile comunale din România", o lucrare ce i-a atras noului doctor al facultăţii noastre juridice, elogiul întregei comisiuni prezidată de d-l G. Zane.

x **Agapa AgiR** — Agapa tradiţională inginerească a avut loc în 19 c. la *„Corso"*-Zamfirescu. Au participat d-nii ingineri : I. Tzintzu, N. G. Teodorescu, Hurmuzescu, I. Andreescu-Cale, C. Grigoriu, Marino, Tărnăuceanu, Hahn, Cernătescu, Casâp, Cezar Cristea, Viţeleanu, Neamţu, Sâmboananu, Iasinschi, Popovici Eug., Lupan C. (Soroca), E. Nadaş, Iosif, Antistescu, D. Bârzan, Mitescu, C. Lupan (Bârlad), I. Mihailescu, Voinescu, Caliniuc, Haret şi Bartch F.

Au toastat d-nii : preşedinte al cercului reg. AgiR : ing. insp. gl. I. Tzinzu şi secretarul ing. Cezar Cristea făcând expozeul activităţii şi rostul acestor reuniri camaradereşti.

x A fost arestat în localitate individul Matei Gheorghe, autorul unor atentate la pudoare comise în jud. Ismail.

El este acuzat că ademenea copile de şcoală primară.

Cercul de Şah C.F.R.

„Mihail Sadoveanu"

Invită pe această cale pe toţi membrii şi amatorii de şah, de a lua parte la inaugurarea noului Cerc de Şah, joi 22 Decembrie ora 19,30 la sediul ei în Bulev. Ferdinand Casa de Cetire C. F. R. „A. D. Xenopol".

Carnavalul anului acesta va fi deschis în seara revelionului, la marele local al teatrului Naţional. Pregătiri febrile se fac în acest scop.

Parchetul teatrului—vestitul parchet—va fi întins în sală, iar pasionaţii dansului vor putea luneca pe oglinda lui ceriută.

Se va institui un mare concurs de dans şi se va lansa la Iaşi dansul *„Biguine"*.

Tot în aceiaşi seară, o serie de distinse doamne, domnişoare şi domni din societatea ieşană vor concura la originalul concurs de YO-YO, pentru campionatul Moldovei.

In vederea sărbătorilor

Nu uitaţi să vă aprovizionaţi la **FRITZ**

Magazinul PODSUDEK

STR. LAPUŞNEANU 18.

care este foarte bine asortat cu mezeluri fine şi proaspete Vinde cu preţurile cele mai eftine.

Informaţiuni

x Jucăriile dulci se culeg mai cu plăcere din pomul de Crăciun. Cumpăraţi-le la „MOCA".

x Pentru a adăuga persoanei Dv. o notă de distincţie faceţi cumpărăturile, st mate Domn, la magazinul EDUARD.

x Ultimile noutăţi din literatura germană, legate elegant în pânză, cu lei 114 exemplarul, la *„Cartea Românească"*.

Ce caută toată lumea ?

Calendarele SOCEC!

Mignon SUM.

Depozit general „SARCO" Cernăuţi-Căsuţa poştală.

Post de încredere

Se înfiinţează de către firmă importantă **sucursale în toate localităţile.**

Pentru acesta se caută persoane de încredere, ca

Conducători de sucursală

cu un venit lunar de 600. RM.

Metodă de vânzare complect nouă.

Adresaţi ofertele : Postschliessfach, 323, Kassel (Germania). Corespondenţa germană şi franceză.

DOCTOR

M. MATASARU

Specializat la Paris—fost asistent de spital la Paris

Boli interne:

INIMA, PLĂMÂNI

şi tratamentul tuberculozei pulmonare cu Pneumatorax artificial

Str. Mârzescu 16 (parter)

Cons. 9—10 a. m. şi 3—6 p.m.

DOCTOR

A. HOFFMAN

s'a MUTAT în

str. Mârzescu 13

(colţ cu str. Căpitan Păun)

consultă :

Boli nervoase şi

Boli de nutriţie

dela 10—12 şi 4—7

ANUL XXIX No. 7701

3 LEI EXEMPLARUL

SAMBATA 24 DECEMBRIE 1932

ABONAMENTE

Fundaţiunea „Regele Ferdinand I“
Bucureşti
Str. Ştirbei Vodă 3
(Adm. Dom. Coroanei)

IAŞI.—STR. LĂPUŞNEANU 37

OPINIA

ZIAR POLITIC COTIDIAN

BON No. 37
PREMIILE GRATUITE ALE ZIARULUI OPINIA

ACTUALITĂŢI POLITICE

Raporturile de guvernare

Militarii în funcţii civile

Domneşte oarecare satisfacţie printre guvernamentali, pe motiv că d. Maniu a reuşit să promoveze concepţiile d-sale constituţionale, obţinând îndepărtarea unor militari din funcţii civile. Şi odată cu această, a mai îndepărtat ziua unei crize de guvern.

Dacă s'a îndepărtat într'adevăr criza de guvern, ar fi — bine-înţeles — motiv de explicabile satisfacţii personale pentru democraţii naţional-ţărăniştii.

Chestia militarilor în funcţii civile este însă susceptibilă de oare care discuţie.

*

Regimul politic normal necesitează o administraţie civilă. In acest fel, se presupune că prerogativele cetăţeneşti sânt mai bine veghiate. Militarul e mai rigid, mai tranşant, şi mai puţin familiarizat cu maleabilitatea vieţii publice.

Asta în principiu.

Politicianii noştri au însă talentul de a terfeli şi denatura toate principiile. Şi deacea administraţia, guvernământul nostru civil, n'au din înţelesul constituţional,—decât formele goale.

Ar exista, în principiu, teama că un militar în fruntea unei administraţii civile, ar introduce metode absolutiste, îndepărtînd legea.

Aceasta poate prin alte ţări. La noi nu-i primejdie de arbitrar şi ilegalitate, pentru simplul motiv că situaţia aceasta există hăt şi bine sub regimul civil. Un arbitrar mai rău decît orcare, fiindcă i şi hipocrit şi înspăimîntător de imoral.

Ba ceva mai mult. Am văzut militari în funcţiuni civile, mai conştiincioşi la datorie, mai respectuoşi de dreptate şi de lege.

Şi fiindcă discuţia aceasta a fost ridicată de retragerea a doi ofiţeri-generali de la conducerea Căilor ferate şi poştelor, trebue să mărturisim cinstit că sub aceşti militari, instituţiile respective n'au mers mai rău ca înainte. Dimpotrivă..

Şi sîntem convinşi că dacă ar fi un militar ministru de interne, s'ar ntrina izbucnirile violente şi anarhice în care politicianul Mihalache se complace.

*

De aici nu vrem să conchidem că trebue militarizată administraţia civilă. Dacă s'ar face aceasta, ar fi primejdie ca conducătorii oştirii să se politicianizeze şi am ajunge în situaţia Americei latine.

Trebueşte însă moralizată viaţa publică. Să se introducă conştiinţa, cinstea, sentimentul datoriei. Să se trezească politicianismul din ticăloşia în care a căzut. Numai în acest chip se poate pretinde normalizarea publică şi realizarea unei vieţi perfect constituţionale.

X.

NOUL GUVERN FRANCEZ

Noul guvern francez, după depunerea jurămîntului.

In prima linie, dela **stinga** spre dreapta: Queille (agricultura), Gardey (vice-preşedinţia şi justiţia), Chautemps (interne), **Paul** Boncour (preşedinţia şi externele), Leyzues (marina), Daladier (sănătatea) şi Léon Meyer (marina comercială).

Noul cabinet Boncour a obţinut încrederea Camerei franceze, cu 365 voturi contra 215

O întîmpinare

a direcţiei Teatrului Naţional

Primim:

Domnule Director,

In ziarul Domniei voastre, din 21 Decembrie 1932, domnul Emanuil Iancu aduce la cunoştinţa direcţiei teatrului că la spectacolul de Duminică a fost lovit de nişte tineri, ceiace s'ar mai fi întâmplat şi altor spectatori evrei.

După ce *notifică public* direcţiei teatrului acest regretabil incident, domnul Iancu mai notifică direcţiei teatrului şi represaliile pe care le-a hotărât împreună cu un grup de prieteni, anume: nefrecventarea spectacolelor teatrului. Evident, notificarea publică a acestei hotărâri, are caracterul unui îndemn tacit de solidarizare, adresat întregei populaţiuni evreeşti.

Desigur, astfel de incidente sunt regretabile, şi Direcţia Teatrului nu numai că le dezaprobă cu toată tăria, dar cearcă să le evite şi pe căi de persuasiune intelectuală, şi pe căi mai concrete şi mai drastice, apelând la protecţiunea forţei publice, singura în măsură să lupte împotriva tulburătorilor ordinei, cu *fapta concretă*, nu cu *argumentul* deseori platonic.

In această ordine de idei, făcând bilanţul incidentelor din ultimul timp, voi observa că Teatrul Naţional este singurul pretoriu artistic ferit de agresiuni colective. Intr'adevăr, pe când cinematografele Phönix, Trianon şi Sidoli, au fost în resumpuri teatrele unor manifestaţiuni violent colective, geamuri sparte, uşi stricate şi păţării dacă nu şi capete, molestate, — la Teatrul Naţional nu s'au întâmplat decât *trei incidente izolate*, care deşi au vexat pe victimele lor, n'au tulburat nici bunul mers al spectacolului, nici asistenţa. Aceste incidente au avut un caracter strict fortuit şi individual, — iar păgubaşii se pot adresa Justiţiei pentru a li se face dreptate.

Mă'ntreb atunci: dacă domnul Emanoil Iancu face un apel deghizat populaţiunei evreeşti să nu mai frecventeze spectacolele teatrului? Şi dacă numai siguranţa sa personală îl determină să facă un astfel de apel, dece nu face apel la aceiaşi populaţiune, lovită colectiv şi deadreptul în localul cinematografelor Phönix, Trianon şi Sidoli, să nu mai frecventeze spectacolele respective?

Teatrul Naţional, din acest punct de vedere nu cere decât egalitate de tratament.

Altminteri, boicotarea teatrului n'ar putea fi interpretată decât ca un act ostil, ceiace ar fi tot atât de regretabil caşi incidentele care aparent au determinat-o.

Primiţi vă rog asigurarea deosebitei mele consideraţiuni.

Director, **Ionel Teodoreanu**

In pag. 4-a:
ULTIMA ORA

PĂRERILE FRUNTAŞILOR OPOZIŢIEI

DESPRE SITUAŢIA GUVERNULUI

CÂTEVA DECLARAŢIUNI FĂCUTE „OPINIEI“

In ultimele zile a domnit o agitaţie accentuată în lumea noastră politică. Audienţa bruscă a d-lui Vaida, a format un bogat subiect de discuţii şi presupuneri; şi chiar s'a pronunţat în multe cercuri cuvântul „criză“.

Am socotit nemerit să cer părerea directă a fruntaşilor politici. In graba reportajului, am putut culege numai unele declaraţiuni scurte, pe care le redau fidel:

Dl. **Ion Gh. Duca** *şeful partidului liberal*, ne spune:

— „In privinţa situaţiei politice, cred că dumneavoastră care veniţi cotidian la Cameră, vedeţi sbuciumările acestui guvern care nu poate face faţă grelelor împrejurări atât interne cât şi externe.

Situaţia ţării devine tot mai gravă şi mai îngrijorătoare şi pe zi ce trece incapacitatea guvernului se vădeşte tot mai mult; *astfel că zilele sale sunt numărate.*

Partidul naţional-ţărănesc nu a putut şi nu poate să dele ţării guvernul omogen, hotărât şi capabil, reclamat atât de imperios de interesele naţionale.

Ţara are nevoie de soluţii grabnice şi energice. Noi care în toate împrejurările am sprijinit aspiraţiile naţiunii, vom continua fără cruţare lupta pentru înlăturarea cât mai neîntârziată a regimului care primejdueşte normala dezvoltare a ţării.

Şi astfel vom răspunde voinţei şi sentimentului opiniunei publice“.

D. **George I. Brătianu**, şeful georgiştilor:

— „Un guvern care n'are alt program decât... să-şi pregătească opoziţia viitoare. Amânări în loc de soluţii.

Nu ştiu dacă ţara va rezista încă multă vreme acestui nesfârşit moratoriu“.

D. **doctor N. Lupu**, şeful partidului ţărănesc:

— „Situaţia politică, economică şi financiară a ţării noastre se găseşte actualmente foarte încurcată.

Era şi firesc, căci nu se poate concepe ca un partid care abea acum un an fusese nevoit să se retragă din motive de incorectitudine politică, să poată din nou conduce destinele ţării.

Sistemul „tergiversării“ a' d-lui Maniu, a devenit monedă calpă, aşa că puţin timp va mai avea d. Maniu posibilitatea a-l mai practica“.

D. **C. Argetoianu** şeful uniunei agrare:

— „La întrebările d-tale nu pot să-ţi răspund decât că ne găsim într'un haos, în t ucât actualii guvernanţi n'au soluţii, ei bazându-se pe amânări cari nu pot duce la remedierea stărei actuale.

E ca şi cum un doctor în loc să facă unui muribund injecţiile cele mai grabnice, l-ar trata cu medicamente lente.

Schimbarea regimului n'o văd dar n'o exclud“.

D-l **Jean Th. Florescu** *şeful grupării liberalilor democraţi*:

— „Guvernul d-lui Maniu se află momentan într'un grea impas, datorită situaţiei economice precare. Cred că singura soluţie (şi care soluţie se va aplice curând) va fi unirea forţelor naţionale.

Unirea va avea darul să câştige încrederea maselor populare, şi a străinătăţii care ne va veni în ajutor.

Prin acest ajutor se va înviora piaţa care lâncezeşte“.

*

In concluzie, vedem că opoziţia prevede şi mai precis, doreşte, sfârşitul grabnic al naţional-ţăraniste. Rămâne de văzut ce va dori factorul care decide..

Emil Mihăileanu
Bucureşti.

A ars în cuptor

Un remediu fatal

Intr'un sat de lângă Roma (Italia) s'a întâmplat un fapt curios, care dovedeşte că mai există multă ignoranţă în lume.

Ţăranca Ermilia Stello, suferind de reumatism, a fost sfătuită de o babă să se aşeze într'un cuptor bine încălzit şi se va vindeca. Femeia a ascultat „povaţa“: a încins focul şi s'a pus în cuptor.

După câteva ore, nefericita a fost găsită carbonizată. Răbdarea cu care a suportat durerile în speranţa vindecării, e inexplicabilă. După cum la fel de inexplicabil este şi faptul că cineva poate nădăjdui tămăduirea unei boli... în cuptor.

GROTA PERLELOR

O interesantă descoperire în Ceh slovacia

Expediţia arheologică, în frunte cu profesorul ceh Absolon, a făcut o interesantă descoperire în regiunea Mazocha din Cehoslovacia. E vorba de grotă cu aspect feeric, la o adâncime de peste şase metri.

Grota are o lungime de 160 metri şi o lăţime de 80 m. Dealungul ei şerpueşte o apă îngustă şi cristalină. Dar tot farmecul grotei constă în pereţii masivi de stâncă, în întregime acoperiţi cu un fel de perle mari din piatră albă şi strălucitoare, ca margaritarele veritabile.

După cum descriu cercetătorii, grota ar fi cea mai frumoasă din lume, oferind un tablou ca în basme.

Maharadjahul şi manicurista

Un roman de dragoste pe vapor

Din Napoli se anunţă următorul caz interesant:

Pe vaporul italian „Victoria“ călătorea maharadjahul Godic Mohamed Khan din Bava-Apur (India), unul din cei mai bogaţi oameni din lume. Pe acelaş vapor se afla şi o manecuristă, Vlaska Lach, originară din Cehoslovacia, o fată săracă dar extrem de simpatică.

Maharadjahul, decum a văzut-o, s'a îndragostit de ea şi, prin aghiotantul său, a cerut-o în căsătorie. Bine înţeles fata a acceptat îndată propunerea şi împreună cu toată suita, a plecat spre India. Ea va deveni stăpâna unui ţinut întins, unde o aşteaptă o bogăţie imensă, ca în poveşti.

Ce înseamnă întâmplarea în viaţă!

DIN TOATA LUMEA

Se vindecă răutatea? — Profesorul James Walker de la Universitatea din New-York a făcut o comunicare interesantă, prin care arată că răutatea se poate vindeca.

El susţine că oamenii răi nu sunt condamnaţi să rămâie astfel toată viaţa, fiindcă n'ar fi vorba de o chestiune de temperament, cum se crede îndeobşte.

Răutatea — afirmă profesorul american — ar fi efectul produs de abondenţa unor secreţiuni interne, care pot fi combătute cu succes. In acest scop medicul a compus un preparat care normalizează secreţiunile organice... vinovate.

Experienţele făcute au dat unele rezultate interesante, în sensul că persoanele tratate au devenit mai calme, mai îngăduitoare. Dar despre un efect precis încă nu se poate vorbi, chestiunea fiind deocamdată în studiu unor specialişti.

Noi ne gândim însă că a poseda numai oameni buni şi generoşi e un vis atât de frumos, încât trebuie să se dovedească imposibil!...

*

O zi de vară în Decembrie — In regiunea Toulon din Franţa a fost Luni o adevărată zi de vară. Bărbaţii au ieşit în talie, iar femeile în rochii uşoare.

In aer liber s'au făcut băi în bazinuri, s'au jucat partide de tenis. In plin Decembre lumea avea impresia că trăeşte o zi de August.

Dealtfel şi la noi timpul se menţine admirabil. Desigur însă nu trebue să credem că iarna va renunţa să ne viziteze!...

*

Insula lunei de miere — Am anunţat proiectul lui Mussolini de a aranja un loc special pentru petrecerile tinerilor căsătoriţi imediat după nuntă. Planul a fost în întregime întocmit de cei mai renumiţi arhitecţi din Italia.

E vorba de a se amenaja în chip splendid o mică insulă de lângă Veneţia. Acolo se vor construi în mijlocul unei bogate vegetaţii câteva hoteluri şi vile înfăţişătoare, cu teatruri de sport, tot felul de distracţii. Pe această insulă, care va fi botezată „Luna de miere“, nu vor fi admise decât tinerele perechi căsătorite. Astfel administraţia italiană speră să atragă noui vizitatori în regiunea Veneţiei.

*

Mătăsuri parfumate — O fabrica franceză de mătăsuri a lansat o nouă modă, care se răspândeşte cu viteză. E vorba de moda mătăsurilor parfumate.

Fiecare mătăsă este impregnată cu altfel de parfum, care îşi păstrează mirosul tot timpul.

In felul acesta femeile nu au de ales la o mătăsă numai calitatea şi culoarea, ci şi nuanţa preferată de parfum. Iar bărbaţii achită preţul care-i destul de pipărat!

*

Cinele la teatru. — Un proces interesant va avea de judecat tribunalul din Londra. Iată întâmplarea:

D-na Jenny Oliver venise la un teatru cu cânele ei adorat. Pentru a evita neplăceri din partea plasatorilor, doamna a cumpărat un bilet şi pentru „Toby“. S'a întâmplat însă că în timpul spectacolului, cânele să se sperie la o scenă de duel cu pistolul şi să înceapă să latre. Tot efectul reprezentaţiei a fost spulberat, întrucât publicul râdea de lătratul animalului în momentul cel mai impresionant al piesei.

Direcţia teatrului a dat-o în judecată pe d-na Oliver, cerând despăgubiri pentru faptul că din cauza ei s'a ratat un spectacol. Reclamanta susţine însă că n'are nicio vină, odată ce a plătit un bilet special şi i s'a permis intrarea cu câne e în teatru.

Cine are dreptate, vor trebui să răspundă judecătorii din Londra.

TEATRUL NAŢIONAL:

„HOŢUL“

CRONICA DRAMATICĂ

de Wratislavius

(de H. Bernstein)

Marţi seara s'a reprezentat *„Hoţul“* de către un grup de artişti de la Naţionalul din Bucureşti. Ca protagonişti: d-nul *Vracca* alături de o debutantă pentru Iaşi, d-ra *Godeanu*.

Spectacolul acesta ne dă prilejul să vorbim câte-va cuvinte generale despre reprezentaţiile ce ne serveşe mai ales în stagiunea actuală, mosafirii din Bucureşti. Intâi a venit d-na *Zimniceanu* şi-a jucat o...noutate (*„Scandalul“* defunctului *Bataille*) apoi d-na *Maria Filotti* ne-a adus ca dar pe *„Manon Lescaut“* (altă noutate palpitantă), iar acum în urmă, am fost chemaţi să vedem *„Hoţul“* lui *Bernstein*.

„Alle gute Dinge sind drei“...

Dacă i-am ertat doamnei *Zimniceanu* alegerea piesei, aceasta am făcut'o numai şi numai, pentru-că... *Petrache Sturza* ne-a zguduit pe toţi, poate ca nici-odată. Dar d-nei *Filotti* nu-i ertăm cadoul ce ne-a servit.

Este prea mare ingratitudine pentru târgul nostru, pentru Iaşul în care d-sa şi-a făcut aripile acum vre-o...(mai bine să nu scrim numărul anilor).

De ce venim abia acum cu aceste observaţii şi nu îndată după spectacol? se va întreba, poate, cititorul. Răspunsul: abia acum, am aflat că d-na *Filotti* a jucat, cu mult succes, la Bucureşti *„regina Elisabeta“* drama puternică a lui *Bruckner*, unul din cei mai noi şi mai viguroşi dramaturgi din Germania.

Atunci, cum să mai treci sub tăcere eşecul lamentabil înregistrat cu *„Manon Lescaut“* când aceiaşi artistă, are în repertor o creaţie şi recentă şi atât de reuşită? Şi cum să califici gestul acesta • alt-fel decât crasă ingratitudine, când ne pui într'o oală cu Paşcani sau Rungeşti, localităţi în care sărmana populaţie, dornică de-a vedea o artistă *mare*, acceptă până şi jalnica redare a suferinţelor sărmanei *Manon*.

Dar la Iaşi, lucrul par'că tot ar trebui să fie alt-fel.

I voi face o mărturisire d-nei *Filotti*: In cursul deceniilor de când frequentăm teatrul, între miile de spectacole văzute, poate că de 3—4 ori am părăsit sala pe la mijlocul piesei. Chestie de delicateţe. E mai bine să nu'ţi arăţi în mod ostentativ impresia. La „Manon Lescaut“ am fost silit să dispar după actul doi. Atât mă năvălise plictisul...

Dacă comitem nedelicateţa să scrim acestea, o facem în scopul perfid de a curma odată cu această maltratare, la care ne supune d-na *Filotti* de ani de zile când sau vine gâjâită că nu înţelegi o vorbă, sau vine cu o mizerie de te alungă din sală...

Toate bune, dar ce legătură are *„Manon Lescaut“* cu *„Hoţul“* lui *Bernstein*? O să vedeţi, că are şi încă multă.

Sunt vre-o zece ani, de pe vremea când era director, bunul nostru amic *Mihai Codreanu* Noi avusesem de suportat atunci o adevărată epidemie bernsteiniană.

Vijelia şi mi se pare şi *Hoţul*, Alături de acestea alt şir din *Bataille*, *Pierre Woli* şi ceilalţi similari. Intrebam pe atunci, nedumerit, cum de se actualizează o sumedenie de piese ante-belice, mai toate fără nici-o valoare literară şi neavând altă calitate decât multă abilitate scenică. Efect cu ori-ce preţ.

Mergeau lucrurile acestea în epoca de mare prosperitate, când lumea mai avea oare-care interes şi pentru fleacurile ce preocupau atât pe autorii citaţi cât şi pe eroii lor, recrutaţi dintr'un mediu mai mult decât dubios. Dar azi, azi când omenirea e sărăcită şi când conflicte atât de aprige, cu soluţii violente aproape inevitabile, frământă lumea şi când dramaturgul care vrea să se impuie, neaparat trebue să'şi plece urechea la aceste zvâceniri, *azi*, zic, să vii şi să reeditezi aceste nimicuri demodate şi să oferi, sticlă şlefuită abil, drept briliant autentic, aceasta este cel puţin temerar. Te expui la discreditare morală şi la eşecuri financiare. In mod uşuratec distrugi un renume şi o situaţie cu greu câştigată. E păcat.

D. *Vracca* este un excelent actor şi noi îl urmărim cu deosebit interes. A ajuns astă-zi la un sta-

(Continuarea în pagina II-a)

ETAJUL 2

Cea mai mică sforţare devine penibilă...

Obezul este stânjenit în fiecare din actele vieţii zilnice.

Este un infirm...

Istovit!!! Trebue să iau URODONAL

Urodonal-ul este singura terapeutică logică şi eficace a obezităţii. De altfel orice tratament de slăbire pune în circulaţie resturi urice cari rămân in organism şi tratamentul trebuie să fie însoţit de o cură de Urodonal care va elimina acele resturi.

Să nu uităm că este un mare pericol de a le lăsa să se depoziteze in articulaţii, în viscere sau în artere, după cum se întâmplă cu toate medicaţiunile obezităţii.

URODONAL

evită obezitatea

LA FARMACII ŞI DROGUERII

Uitarea este astăzi singura consolare!
Vreţi să uitaţi de criză şi nevoi
Procuraţi-vă pentru acasă vinuri numai dela

Podgoreanul

Strada Lăpuşneanu 42
unde le găsiţi bune şi totuşi eftine.

„TRETORN"

Marca mondială
ultimele nouătăţi în
Şoşoni şi Galoşi
de vânzare la
VECHIUL MAGAZIN
Cocoşul de Aur
H. Braunştein
Str. Ştefan cel Mare 4

Depurativul „Salparil"

Este cel mai bun depurativ al sângelui stricat.
Esenţă vegetală compusă din sucurile unor plante depurative şi stimulante. Se intrebuinţează cu mare succes în bolile cunoscute sub numele de: gută; reumatism cronic; boli de piele, eczeme, furonculi, mâncărimea şi erupţiunea pielei; la copii scrofuloşi, debili, limfatici etc. şi în radere purificare a sângelui. Flaconul este însoţit de prospect

Depozit General Farmacia Curţei Regale

Fraţii Dr. Konya succesor Dr. E. Grozea Iaşi.
Unde nu se află, se trimite cu mandat prin poştă.

Lucrările Parlamentului

22 Decembre

CAMERA. — D. *Ciceo Pop* a citit discursul regelui rostit in faţa comisiunii de răspuns la mesaj.

Apoi a mulţumit deputaţilor pentru munca depusă, anunţând viitoarea şedinţă după vacanţă la 17 Ianuar.

*

SENATUL. — D. *Costăchescu* a citit discursul regelui la comisiunea mesajului.

D. *Maniu* a răspuns d-lui Iorga in chestia propagandei revizioniste, declarând că direcţia presei îşi face datoria, lămurind opinia publică mondială.

Cu prilejul discuţiei impozitelor pe lux, s'a iscat un viu incident intre d-nii Madgearu şi Manoilescu.

Apoi s'au votat proectul de lege pentru amânarea executărilor silite la oraşe şi proectul impozitului pe lux şi cifra de afaceri.

Senatul a luat vacanţă până la 17 Ianuar.

DOCTOR
Corneliu Stoian
Genito - urinare, sifilis, venerice
Consultaţii 4—7
strada I. C. Brătianu No. 58

Revelionul la Bragadiru
CU MARI SURPRIZE

O crimă oribilă la drumul mare

Un preot şi copila sa ucişi şi aruncaţi într'o fântână

Ismail 23— Preotul Stefănescu din com. Fântâna zănelor de lângă Ismail a plecat alaltăeri cu căruţa spre oraş, insoţit de copila sa, în etate de 9 ani.

Lângă oraş, preotul a fost atacat de bandiţi, care l-au omorât pe el şi pe fiica sa. Cadavrele, oribil ciopărţite, au fost aruncate iotr'o fântână, de unde au fost scoase abia eri.

Cadavrul preotului prezintă mai multe răni pe cap şi piept. Beregata e tăiată, iar un ochi e scos din orbită. Fetiţa a fost ucisă cu o lovitură de cuţit aplicată in inimă; apoi i s'a tăiat şi ei beregată.

Mobilul oribilei crime e jaful. Fioroşii criminali n'au putut incă fi descoperiţi.

In jurul morţii lui Salvador Scutaru

La cabinetul I instrucţie au inceput ieri cercetările in legătură cu moartea lui Salvador Scutaru.

A fost interogată una din menajerele defunctului, d-na Margareta Beiceva, a cărei fiică este una din beneficiarele testamentului.

Ieri institutul de chimie, prin d. prof. Ionescu-Matiu, a depus raportul asupra analizei făcute viscerelor lui Salvador Scutaru.

S'a stabilit că ele nu conţin nici o urmă de otravă.

D. Marcu Scutaru, fratele defunctului, a reclamat insă din nou parchetului pe legatarele averii. De notat că la cererea legatarelor s'au aplicat sigilii pe întreaga avere a lui Salvador Scutaru din Iaşi şi Galaţi.

Concursul învăţătorilor

Prima probă de ieri

Concursul de inaintare pentru învăţători a inaeput ieri. S'au prezintat 195 candidaţi. din 220 inscrişi. Cei 25 invăţători care au lipsit au invocat motive de sănătate.

Comisiunea, deschizând plicul, a dat candidaţilor următoarea temă pentru lucrarea scrisă: „Realizări culturale, naţionale şi economice ale candidatului in viaţa şcolii şi a Comunei, analizata in lumina pedagogiei moderne.

Tezele vor fi verificate în timpul serbătorilor şi fiecare candidat va fi primi acasă teza cu rezultatul obţinut. Lucrarea scrisă este eliminatorie.

Concursul oral va incepe la 10 Ianuarie. Dan

Provocare de avort

cu urmări fatale

Bălţi 23 — Un sergent poliţienesc a observat eri dimineaţa că din sanatorul unui medic din localitate s'a transportat un pachet voluminos, care a fost urcat intr'o căruţă şi dus spre o direcţie necunoscută.

Faptul dând de bănuit, a fost avizat primul procuror care a inceput cercetări.

S'a stabilit că pachetul conţinea cadavrul unei doamne din Bălţi, anume Nadejda Medvedev.

S'a mai stabilit că femeia a incetat din viaţă în urma unui avort provocat de către soţia gardianului Cujniţova.

Victima a necesitat internarea ei in sanator. Aici insă a incetat din viaţă.

Femeia care a provocat avortul, a fost arestată. Cor.

Reclamele pentru numărul de Crăciun al ziarului „Opinia" care apare în 8 pagini, se primesc numai mâine la ora 10 dimineaţa.

LUMINA LA SATE

CERCUL CULTURAL ERBICENI

Comemorează pe Spiru Haret

Duminică 18 Decembrie, Cercul cultural Erbiceni şi-a ţinut prima şedinţă in satul Totoeşti. La ora 12 s'a ţinut lecţiunea de către tânărul invăţător Ojog, după care s'au făcut criticele de către colegi—Recenzia asupra lucrărei d-lui I. Nisipeanu „Religia pentru copii" a fost susţinută de Părintele Nec. Negoiţă, achitându-se in mod mulţumitor.

Şedinţa publică se deschide la ora 2.30 in faţa multor săteni adunaţi la şcoală. Preşedintele cercului d. Mihai Dimitriu, directorul şcoalei Erbiceni, evoacă figura marelui om al şcoalei Spiru Haret.

Aminteşte sătenilor despre sărăătorirea la Iaşi care a unit la un loc pe toţi oamenii şcoalei.

Urmează o frumoasă producţie şcolară potrivit anotimpului şi sărbătorilor Crăciunului.

Cu mult suflet vorbeşte directorul şcoalei Totoeşti, d. Const. Botoşneanu arătând care-ar putea fi, de folos, ocupaţiunile de iarnă ale sătenilor şi apoi insufleţit vorbeşte despre trezirea poporului faţă de duşmanii din Apus. Ungurii, care vor sfărâmarea tratatului din Trianon. Termină elogios despre M. S. Regele; poporul în picioare aclamă pe M. S. Regele Carol II.

In continuare vorbeşte şi preot. Negoiţă care lămureşte la fel nevoia redeşteptărei naţionale şi nădejdea ce trebue s'o avem in Cel din Cer, in M. S. Regele şi în vitejia poporului român.

Această entuziastă serbare se in heie printr'un cântec frumos al şcolarilor din Totăeşti. As.

Bijutierul Ataţki condamnat din nou

la trei ani închisoare

Chişinău 23.— In faţa tribunalului local a venit spre judecare procesul unui furt de platină, comis la şcoala de viticultură de către elevul laborant Tcaciuc.

Acesta, după săvârşirea furtului a vândut metalul preţios bijutierului Nuhăm Ataţki, care la rândul său l-e vândut complicelui său Kiperwasser. Toţi trei vinovaţii au fost daţi in judecată.

Ieri tribunalul a condamnat pe Tcaciuc la un an închisoare, iar pe Ataţki şi Kiperwasser la câte trei ani inchisoare.

PUTERNIC INCENDIU

la fabrica de sticlărie Maxut

Hârlău 23.— Ieri noapte la ora 2, a izbucnit un incendiu la fabrica de sticlărie Maxut.

Au ars instalaţiile administraţiei forestiere B. Fischer, gaterul, cancelaria, locuinţele funcţionarilor şi fostul locol al corporaţiei.

Incendiul a luat naştere la una din locuinţele personalului, de unde s'a propagat cu repezic une. Focul a fost stins cu greu de locuitori.

Pagubele sânt importante. Poliţia din Hârlău face cercetări.

Coresp.

Spectacolele zilei

Unde mergem astăzi?..

23 Decembrie

Teatrul National. — Relache

Teatrul Cinema Trianon. — *„Cadeţii"* cu Albert Bassermann şi Trude von Molto; *„Un diac de fată"* cu Anny Ondra; Jurnal sonor *Paramount.*

Cinema Sidoli. — *„Dragoste in automobil"* cu Dina Gra a şi Igo Sym; *„Păcatul tinereţii"* cu Bernhardt Goetzke şi Maria Solveg. In pauze *Fraţii Stroici* acrobaţi.

Teatrul Phönix.—*„Fraţii Karamazov"* cu Fritz Kö tner şi A na Sten; *„Bătut de viaţă"* cu Siegfrid Arno.

Cinema Ghelţer — *Relache.*

x Ieri a fost inaintată parchetului femeia Dora Boger, care era în serviciul d-lui căp. Botez din Galata.

Rămânând insărcinată, ea a fost internată la „Maternitatea", unde a născut o copilă.

După două săptămâni insă, femeia a fugit, lăsând copilul la Maternitatea.

Fiind pusă in urmărire, a fost arestată şi depusă la Galata, pentru părăsire de copil.

INFORMAŢIUNI

x *Dintr'un recent schimb de scrisori intre d-nii mareşal Averescu şi Al. Vaida-Voevod, ziarul „Cuvântul" trage concluzia că d. mareşal Averescu ar fi dispus să se retragă de la conducerea partidului poporului şi să-şi sădăuiască prietenii a face politică naţional-ţărănistă în jurul persoanei d-lui Vaida.*

x *La fabrica Buhuşi* greva lucrătorilor continuă, pe chestia gratificaţiilor de Anul Nou. Un inspector din ministerul muncii a sosit la faţa locului.

Cereţi mâine Sâmbătă „OPINIA" în 8 pagini mari. Lei 3

x Doamna dr. Adela Dragomir a fost numită secretară a facultăţii de medicină din Iaşi.

x Comisiunea speculei, depe lângă ministerul de Industrie, a admis ca pânea de grâu şi secară să cuprindă 12 la sută orz.

x Incepând de astăzi Vineri 23 Dec. şi până Marţi 26 Dec. emisiunile postului de Radio-Bucureşti vor fi prelungite până la miezul nopţii.

x D. av. Stere, ca membru al unei comisii de recesământ, a reclamat ieri parchetului că a fost oprit a-şi face datoria de către un locuitor din strada Descălecătoarei.

Parchetul a ordonat o anchetă.

x Ieri s'au tras la sorţi, la tribunalul local, juraţii care vor compune Curtea cu Juri, in sesiunea ordinară de Ianuarie, precum şi magistraţii care vor compune secţiile tribunalului pe anul judiciar 1933.

x **LA CERNAUŢI** se găseşte zilnic ziarul „Opinia" la chioşcul din piaţa Unirei (halta tramvaiului) precum şi la debitele principale din oraş.

Toţi aţi cumpărat şi veţi cumpăra
Calendarele SOCEC

O coafură puteţi face ori unde. ***Insă o coafură individuală*** durabilă şi reuşită obţineţi numai la
--- Coafor DEMEK S-sor ---

Cel mai bun Cadou de Crăciun şi Sărbători
este să daţi copiilor cărticele ieftine şi morale din
BIBLIOTECA „OLTICA"
Se găsesc la chioşcuri şi librării

S.D. Pistiner
renumitul ceasornicar
S'A MUTAT
din str. Unirei
în str. Lăpuşneanu 28
(lângă Macri)

Sala de spectacole din Nicolina
se inchiriază pentru serate, baluri reprezentaţii teatrale, nunţi, etc.
A se adresa la „Federala" Iaşi str. Anastasie Panu No. 9.

DOCTOR
SOLO SCHREIFEL
Boli interne, Boli de piele venerice-syfilis
Raze Ultra-Violete, Diathermie Microscopie, Analize de sânge
Consultaţii 8—11 ; 2—9
Dumineca, numai dimineaţa
str. Anastasie Panu No. 70
(vis-a-vis de Palatul Ad-tiv)

DOCTOR
MIHAIL DEREVICI
MEDIC PRIMAR
Boalele sistemului nervos şi ale glandelor cu secreţie internă
Tratamentul sifilisului nervos
Cons. 4—8 p. m.
Casele Farmaciei Dr. Căpăţină str. Elisabeta 2)

Doctor A. DASCAL
BOLI INTERNE
VENERICE ŞI SIFILIS
Tratament radical al Blenoragie acute şi cronice; al sifilisului în toate perioadele boalei.
Băi de lumină, Diatermie Microscopie
Cons.: 8-10 a.m. şi 2-9 seara
Iaşi, str. Cuza Vodă No. 42
vis-à-vis de Camera de Comerţ

Cunoaşte-te pe tine insuţi
Oglinda trădează fotografia spune totul
Dar ***o fotografie bună*** realizată după progresele artei moderne, nu se poate obţine decât la cel mai apreciat fotograf ieşan
ZAHARIA WEISS
Furnizorul Curţii Regale
Atelier fotografic in genul marilor case din străinătate

TEATRUL NAŢIONAL

CRONICA DRAMATICĂ

de *Wratislavius*

„HOŢUL" (de H. Bernstein)

(Continuarea din pagina I-a)

diu de maturizare artistică, atât de pronunţată, incât îşi poate valorifica şi mijloacele *interioare* ca să zic aşa. Ne impresionează azi puternic, nu numai prin minunata gradaţie a vocii calde, cu timbru agreabil şi plin sau siguranţa cu care se mişcă pe scenă, dar şi prin tăcerea eloquentă in care un gest discret sau o căutătură a ochilor, spun mai mult decât o tiradă grand-eloquentă şi dau impresia quintesenţiarii unei imens clocot sufletesc, comunicat spectatorului.

Şi atunci? Nu e păcat să pui arta aceasta remarcabilă în redarea bijuteriilor *„de simili"* ale lui *Bernstein?*

Domnul *Vracca* a avut bunăinspiraţie să şi-o asocieze pe d-ra *Godeanu*, o artistă tânără inzestrata atât cu remarcabile insuşiri fizice cât şi cu o frumoasă intuiţie artistică.

Deşi o vedem pentru prima oară (ceia ce impune o notă de rezervă în apreciere nu ne sfim totuşi să subliniem contestarea, că ne aflăm în faţa unui talent ce se va impune cu siguranţa. Cu atât mai mult ne-ar fi plăcut să o vedem — alături pe d-l *Vracca*, proeminentul d-sale partner, intr'o lucrare mai actuală şi nu in situaţia azi cu totul inacceptabilă, cum este eroina din *„Hoţul"* lui *Bernstein.*

Incă ceva: Puţinul public venit la spectacol (sau mai precis: reţeta descurajatoare) sprijină în totul cele de mai sus.

Evident că Teatrele Naţionale nu sunt prăvălii cu singura meniere de a cifra excedente şi reţete grase, dar noi inţelegem ca un eventual deficit, să fie compensat printr'o lucrare de valoare, care să justifice menirea *culturală* a acestor instituţii costisitoare.

Dar ca să ridici *„Hoţul"* la rangul de spectacol oficial şi să mai cifrezi şi eşec cu el, aceasta e operă puţin chibzuită.

Şi ca incheiere: Spectatorul e azi nevoiaş.

Când face sacrificiul să deburseze pentru un spectacol, el cere pe lângă interpretare bună (aici a fost excelentă), dar mai vrea, să'i se ofere un juvaer veritabil şi nu sticlă abil şlefuită...

De aceasta se lipseşte cu uşurinţă. W.

SPITALUL DE IZOLARE

nu mai poate întreţine bolnavii

Se impun ajutoare urgente

Direcţia spitalului „Izolarea" din localitate a înştiinţat azi dimineaţă serviciul sanitar al oraşului că, din lipsă de fonduri, a suspendat definitiv primirea şi izolarea în spital a bolnavilor contagioşi din cuprinsul oraşului.

Întrucât măsura aceasta restrictivă prezintă o mare gravitate, d. medic şef al oraşului a intervenit telegrafic la d. ministru D. R. Ioaniţescu cât şi la primăria Iaşului, spre a se pune la dispoziţia, spitalului fondurile cuvenite.

Prin închiderea acestui spital, bolnavii molipsitori declaraţi în oraş vor trebui să fie izolaţi şi trataţi la domicilii.

Ori, măsura aceasta favorizează întinderea epidemiilor.

Chestiunea va fi discutată şi în consiliul de higienă al oraşului, care se întruneşte la 30 Decembrie a. c. *Ros.*

BRUTARII INTERVIN IARAŞI LA PRMARIE

fac propuneri,--şi cer scumpirea pânii

Câţiva brutari s'au prezintat azi dimineaţă la primărie şi au comunicat d-lui primar Bogdan, că în condiţiile actuale, ei nu mai pot fabrica pâine.

In oraş—spun brutarii — funcţionează 48 brutării. Cantitatea de pâine ce se fabrică, întrece cu mult nevoile populaţiei, fiindcă —azi din cauza sărăciei— nu se consumă în Iaşi nici 60 la sută din cât se consuma anul trecut.

Pâinea albă care s'a fabricat ieri, nu s'a vândut nici în proporţie de 25 la sută.

Din cauza marei concurenţe ce există între brutari, se oferă procente exagerate băcanilor, spre a vinde pâinea. Şi spre a şi acoperi cheltuelile, pitarii sânt nevoiţi ca în primele două cuptoare să fabrice pâine de calitate inferioară şi cu lipsă la cântar. Pentruca această situaţie să înceteze, brutarii propun primăriei să selecţioneze 20 brutarii, iar celelalte să fie închise.

Cei 28 brutari, cari nu vor mai fabrica pâinea, vor putea face în schimb, oficiul de vânzare. In urma acestor măsuri, populaţia va avea o pâne de calitate mai bună.

Lucrătorii rămaşi de pe urma brutăriilor închise, vor lucra prin rotaţie la brutăriile în funcţiune.

In cazul când aceste doleanţe ale brutarilor nu vor fi satisfăcute, ei vor cere primăriei să se urce preţul pâinei integrale cu 50 de bani.

Şi dacă nu li se va satisface nici una din aceste doleanţe, brutarii sânt gata să declare grevă în cursul săptămânii viitoare.

Chestiunea se va discuta în şedinţa de azi a delegaţiei permanente. *S. Maur*

x Contra durerilor musculare şi articulare, reumatice, sau gutoase, cereţi **Franzbranntwein Mentoformic Dr. Rătianu** aprobat de Cons. Sanitar Superior.

Depozit Farmacia Dr. Rătianu Iaşi str. Cuza Vodă 48. Marcă depusă.

De la consiliul de război

Agenţii sovietici care pregătiau atentate de cale ferată

Noui amănunte.— Cercetările autorităţilor militare

Am relatat ieri cum se pregătise un atentat de cale-ferată în Basarabia de către agenţi sovietici. Cercetările continuând la Consiliul de război din localitate, putem reveni cu noui amănunte interesante.

Pachetul infernal

Transportaţi la locul indicat, atentatorii, cu o deosebită prudenţă au început desgroparea exploziblelor.

La o jumătate de metru adâncime, lângă o cruce, ce se înalţă pe drumul dintre Dobăuţi şi Şepeniţi, a fost găsit pachetul infernal, care urma să producă nenorocirea.

Faţă de calitatea şi cantitatea materiei explozibile, technicienii specialişti au declarat că atunci când s'ar fi produs explozia, ar fi fost una din cele mai ingrozitoare catastrofe cunoscute la noi în ţară.

Tot ce se află în imprejurimile acelui loc ar fi fost nimicit.

Cu un tren special materia inflamabilă a fost transportată la depozitul de muniţii din Cernăuţi, de unde urmează a fi adusă la Iaşi.

Ce a stabilit ancheta

După ce s'au operat mai multe arestări, d. maior Emil Velciu a a început investigaţii asidue, spre a stabili întreaga activitate a organizaţiei.

Infiinţătorul şi conducătorul este Neculai Reabciuc, care încă din anul 1918 a intrat în serviciul sovietelor. El făcea naveta între Rusia şi România de câte ori era nevoe.

Damian Cundi era agentul resident. In locuinţa lui din Levinţ se adăposteau şi-şi făceau socotelile curierii sovietici în trecere prin ţară.

Directivele de lucru

Membrii organizaţiei aveau misiunea de a pregăti atentate în diferite colţuri ale ţării.

Locurile unde trebueau să fie depozitate explozibilele trimise, erau indicate cu precizie de agenţia g. p. u. din Kameneţ-Podolschi.

Acuzaţii mai furnizau diferite schiţe şi regulamente privind armata şi ordinea de stat.

Toţi inculpaţii se află depuşi în închisoarea Galata.

D. Zelea

Cârciumar atacat cu focuri de armă

de către un agent de urmărire

Cârciumarul Lişman din Gropniţa (Iaşi) a reclamat parchetului pe agentul de urmărire Ion Puiu, pentru crimă săvârşită dar neizbutită.

Lişman denunţase pe săteanul Scântee că ar fabrica şi vinde băuturi spirtoase, fără a plăti taxele către stat.

Pentru acest motiv agentul de urmărire Ion Puiu ar fi tras asupra lui Lişman 5 focuri de revolver. Din fericire însă gloanţele nu şi-au atins ţinta.

S'a ordonat o anchetă.

Serbarea Datinelor

la Ateneul Nicolina

Eri avut loc la Ateneul Nicolina un festival dat de către soc. „V Alexandri" a elevilor Gim. „Alexandru cel Bun" sub conducerea distinsului director d. I. Mitescu şi Dl. Prof. Moruzof.

Serbarea s'a deschis prin corul şcoalei, condus de dl. Moruzof.

Au recitat elevii Teossa N., Angel D., şi Şvarţenberg S.

Echipa de gimnastică sub conducerea elevului Blumenfeld, a efectuat piramide foarte frumoase, exerciţii libere şi la paralele. La urmă s'au prezintat Datinile de Crăciun jucate de elevii cl. IV.

Elevul Blumenfeld a mulţumit publicului în cuvinte inimoase.

Serbare şcolară

Recent a avut loc în localul liceului Internat, o frumoasă serbare organizată de elevi în scopul adunării fondurilor necesare unei excursii.

Un public numeros şi ales a luat parte, rămânând foarte mulţumiţi de programul serbării.

Din variatul program a avut un deosebit succes bucata „Poşta în pădure" executată de fanfara liceului, corul „Dunărea albastră" acompaniat de orchestră precum şi piesa „Romeo şi Julieta la Mizil" cu decoruri reuşite, executate de elevii Anibal Lucescu şi Gheorghe Sezăreanu din clasa VII. Şi de data aceasta, piramidele conduse de Mitty Gafton — directorul de scenă al serbării, au fost mult aplaudate.

In afacerea devastării dela Soc. de Gimnastică

un inspector special a sosit din Bucureşti

Ancheta continuă la poliţie

Ancheta în legătură cu devastarea sălii de „Gimnastică, Sport şi Muzică", continuă la poliţie.

Precum se ştie, în urma cercetările personale făcute de d. chestor Paviescu, au putut fi identificaţi 18 tineri. Zece din ei au şi fost arestaţi. Dar ei neagă faptele ce li se pun în sarcină.

Ceilalţi opt tineri urmăriţi, au dispărut din localitate.

S'au dat circulări pentru arestarea lor.

Interogatorul celor aflaţi la poliţie a continuat azi dimineaţă. El vor fi înaintaţi parchetului.

*

A sosit azi dimineaţă în localitate d. inspector Costescu, dela direcţia generală a poliţiei.

D-sa a făcut o anchetă la faţa locului, interogând diverse persoane care au fost martori oculari ai sălbăticiilor de Duminică seara. Apoi d-sa a avut o consfătuire de două ceasuri cu d-nii inspector Măcelaru şi chestor Paviescu.

D. chestor Paviescu, a pus la dispoziţia d-lui inspector Costescu, numele tuturor tinerilor tulburenţi din Iaşi. Lista va fi înaintată guvernului, care va cere ministrului instrucţiei publice să ia măsuri disciplinare.

D. inspector Costescu a fost informat că poliţia locală nu putea lua nicio măsură preventivă, deoarece atacul a fost spontan. Măsurile represive luate ulterior însă, au dat rezultate bune.

Azi după amează d. inspector Costescu va lua parte la interogarea acuzaţiilor. *Rep.*

x Cu **DALIN** trece durerea. Dalin nu dă greş !

Aveţi încredere şi Dalin vă satisface imediat şi pe deplin. Depozit Farmacia Dr. Beceanu.

CARAVANA MILOSTENIEI

Au mai donat prin **Doamnele General Sava-Goiu şi Colonel Iliescu:**

Bani: D-na Gheorghiu 200, d-l Siegmund Diamand 200, d-l general Sava-Goiu 200, d-l Carol Diamand 200, d-na Col. Iliescu 100, d-l Mihai Carp 100, d-na Mirăuţă 100, d-na Popescu 100, d-na Winkler 100, d-na Finţescu 200, d-na Frătiţă 100, d-na Şeptilici 100, d-na cpt. Ştefănescu 100, d-l Bădărău Liceul Internat 100, d-na Marie Berechet 100, Ana Negru 100, Bobeică 100, Emilia Iacob 100, Prof. Popastopol 100, Solomon Pascal 100, Lehrer 50, Oluieru 50, Manoliu 20, Popa 50, Segal 40, d-na Patron 50, Minty Grigoriu 100, restaurant Cioean 40, Goldenberg 30, Aron Aron 40, Moise Iacobschi 50, prof. Matasaru 50, Marcoviei 20, Buiuncius 30, Damedeanu 20, Popovici 20, Covaler 40, Alter 40, Pavel Abaşchin 50, Baier 20, Leon Leahu 20, Godjoiu 20, Botoşencanu 20, Libel 20, Calistrat 20, Ciornei 20, Goldştein 40, Terentii 20, Dobre Petre 20, Balcu 20, Costăchescu 20, Ifrim 20, Restaurantul Viorica 40, Vasilenciuc 20, Popescu 20, Lucutovici 10.

Obiecte: d-na Velescu o pelerina, Hoffman camaşă zi, prof. Bedreag un pachet, Handoca un pachet dr. Galin un pachet, Finţescu zahăr, Abramovici 2 mantelaşe, Frătiţă efecte, d-na Petrovanu, lenjerie Bosâncianu ghete, Patron haine, Altain rufe ghete, Pomak haine, Mirăuţă cămeşi zi, Vizu bluze, Gh. Bobu orez, Caileanu săpun, Boldur săpun, Rudichi săpun, Segal macaroane, Laub macaroane, Cahane macaroane d-na I. Grigoriu un pachet, Eschenazi, Lucian Roiu.

*

Au mai donat: *Bani:* Inalt. Prea Sf. Mitropolit. Pimen 1000, Fabrica Azuga 500, d-na Negrutz 200, d-l Tanasievici, av. Cezar Ioan 100, d-na Veronica I. Râmniceanu, un pachet.

PUNCT...

Cu d. Serghi nu se poate vorbi normal, fiindcă d sa divagheazâ.

Ridică dumnealui câte o chestie (indiferent cum o ridică: se potriveşte, nu se potriveşte), apoi ocoleşte miezul problemei şi cade în insulte. Aruncă fără socoteală, epitete lipsite de orce înţelegere,— de parcă ar fi scris în zori, pe o masă la „Corso".

Mai alaltăieri, m-a abordat în stradă un maniac, în stare de ebrietate, şi mi a strigat: „paricidule" ! Bineînţeles n'am dat atenţie, şi am trecut înainte.

Il las şi pe d. Serghie să se trezească.

G.

Prima ediţie s'a epuizat
Astăzi s'a pus în vânzare ediţia II-a din

ALMANAHUL ILUSTRAT 1933

Splendit album al anului. Cel mai frumos cadou de sărbători.
De vânzare la toate chioşcurile de ziare şi librăriile principale. NUMAI 20 LEI

INFORMAŢIUNI

x *Ministerul de finanţe a încunoştinţat administraţia financiară că instituţiile publice sînt obligate a primi la vărsămintele care li se fac, o pătrime în moneda metalică din sumele totale.*

Metalul trebuie să fie însă aranjat în fişicuri—tip şi anume: 50 a un leu, 100 a doi lei, 250 a 5 lei, 500 a 10 lei, 1000 a 20 lei şi 5000 a 100 lei.

x Acum câtva timp a dispărut din comuna Buzdugan (judeţul Bălţi), săteanul Silvestru Liclic.

Eri autăritătile au fost înştiinţate că numitul sătean a fost ucis de soţia sa Elena, care a îngropat cadavrul în casă.

x *Se afirmă că în timpul serbătorilor va sosi în Iaşi un prietin intim al d-lui Argetoianu, care va avea o consfătuire cu partizanii din localitate, în vederea constituirii unei organizaţii argetoianiste.*

x **Deponenţii Băncii Dacia S. A.,** sunt rugaţi a se întruni în sala Sfatului Negustoresc în ziua de Sâmbătă 24 Decembrie 1932 ora 3 după amiază, pentru a lua unele deciziuni în legătură cu concordatul ce s'a aprobat.

Comisiunea de Creditori

x D-na Antonetta Georgescu, directoara Dispensarului şi Grădinei de copii din Păcurari, a Asociaţiei Cercurilor de gospodine Iaşi, aduce viile sale mulţumiri D-nei *Ecaterina Petrovanu*, directoara şcolei normale „Mihai Sturdza", pentru frumoasele daruri trimise cu ocazia serbării pomului de Crăciun, care a avut loc Marţi şi a păpuşelor şi jucăreleior confecţionate atât de artistic de elevele şcolei normale şi dăruite pentru pom.

O NEVASTĂ ŞI-UN YO-YO

la balul unui grup de ziariş i

x Tribunalul militar a condamnat la un an de zile închisoare pe soldatul Avram Mendelovici din Reg. 13 Dorobanţi pentru dezertări repetate şi risipire de efecte aparţinând armatei.

x Instituţia militară intră în vacanţă de Sâmbătă 24 curent. Nu se vor judeca procese până în ziua de 9 Ianuarie 1933.

x Ieri după amează, în prezenţa d-lui prim-pretor Virgil Popovici, a avut loc instalarea primului consiliu comunal din judeţul Iaşi, în comuna Bădeni.

Consilierii şi primarul au depus jurământul, după care s'a instituit o comisiune de verificare a gestiunii financiare a numitei comune.

x Aseară a avut loc la gimnaziul din Tg. Frumos o serbare dată de elevii şcolii, în scopul măririi fondurilor.

Pr. N. Dărângă a rostit cuvântul de deschidere, după care s'au prezentat o piesă teatrală şi datinele de Crăciun.

x **Agresiune** — Numeroşi locuitori din Golăeşti au reclamat contra d-lui Vasile Hadarag primarul comunei.

Intre altele, se arată că primarul Hadarag, cu agentul comunal Petrache Negoiţă şi alţi partizani naţional-ţărăniştl, au maltratat grav pe adversarul politic Agafiţei.

Victima a fost internată în spitalul Sf. Spiridon. Cazul este cercetat de parchet.

x S'a prezintat şi astăzi, pri[illegible], o pine fabricată la o [illegible] din cartierul gării. Cali[illegible] pinei era excesiv de proastă.

CADOU PREFERAT DE CRACIUN

ADESGO 51, Durabilitategarantată
ADESGO 54, Eleganţă şi durabilitate
ADESGO 57, Ciorap super-elegant

Carnavalul anului acesta va fi deschis în seara revelionului, la marele local al teatrului Naţional. Pregătiri febrile se fac în acest scop.

* * *

Parchetul teatrului—vestitul parchet—va fi întins în sală, iar pasionaţii dansului vor putea luneca pe oglinda lui ceriută.

Se va institui un mare concurs de dans şi se va lansa la Iaşi dansul *„Biguine"*.

* * *

Tot în aceiaşi seară, o serie de distinse doamne, domnişoare şi domni din societatea ieşană vor concura la originalul concurs de YO-YO, pentru campionatul Moldovei.

* * *

Pentru balcoane şi galerii se vând bilete numerotate pentru spectatori.

Un jazz şi un bufet special vor sta la dispoziţia publicului dela balcoane.

* * *

Se aduce la cunoştinţa tuturor că biletele nu se vor găsi de vânzare, ele se plasează numai prin comisiuni speciale.

CURA cea mai raţională cu unt de peşte

pentru copii şi adulţi e numai acea cu:

Unt de peşte Iodoferat WERNER
Tonic, depurativ, nutritiv. Recomandat contra anemiei, scrofulozei, gutei, reumatismului etc.

Unt de Peşte Iodoferat cu fosfor WERNER
Special contra rachitismului, limfatismului şi reconfortant pentru copiii şi adulţi slăbiţi de munca intelectuală

Unt de Peşte Iodoferat cu mercur WERNER
Tonic depurativ şi curativ pentru sifilitici.

Pentru complectarea curei şi deplina ei reuşită ; luaţi la acelaş timp (înainte de masă VIN TONIC WERNER.

Depozit principal :
FARMACIA CONST. I. WERNER, Iaşi

Respingeţi orice surogat, nimic nu poate înlocui Unt-ul de peşte. Iodoferat

In provincie se trimite contra ramburs

Feriţi-vă de contrafaceri ; Cereţi numai flacoanele originale.

Aprobate de Consiliul Sanitar superior şi premiate.

INFORMAŢIUNI

x De ani de zile URODONAL constituie o adevărată binefacere pentru bolnavi de reumatism, gută, artero-scleroză, sciatică, nevralgii, migrene, obezitate, artritism, etc. ameliorându-le sau vindecându-le radical boala. Aşa se explică renumele pe care URODONALUL se bucură pretutindeni, şi recunoştinţa pe care sute de mii de suferinzi, astăzi tămăduiţi, îi-o poartă.

x *„Cartea Românească"* recomandă lucrarea D-lui Al. Bădăuţă: Privelişti Româneşti, un prea frumos album cu 200 fotografii artistic executate.

x Publicaţiuni pentru „Monitorul Oficial" se primesc la administraţia ziarului „Opinia".

x *În vederea sărbătorilor, magazinul* Podzudek din Piaţa Unirei, *a pus în vânzare pe lângă renumitele* Mezeluri *obişnuite şi alte diferite specialităţi care vor face deliciul sărbătorilor — ş. a:*

Rolade, *galantine, paté de fois gras.*

Brânzeturi *străine şi indigene.*

Icre *mandciuria, ştiucă, crap şi lacherdă.*

Sardele *franceze şi portugheze.*

Portocale, mandarine şi banane,

Conserve *Ştirbey şi Flora.*

Toate articolele se vând cu preţuri accesibile pentru toată lumea.

S'A REDESCHIS
Vechiul DEPOZIT (Auto-Pompă) de Benzină
din curtea Farmaciei d. Dr. Căpăţână (Râpa Galbenă).
Se vinde Benzină şi Uleiuri de calitate superioară.
Este şi serviciu de noapte.

Dr. D. Hornştein
MEDIC DE SPITAL
Specializat la Viena în Boli şi Operaţiuni de *Nas, Gât şi Urechi*
Iaşi, str. Ch. Mârzescu 4, (colţ cu Str. Brătianu)
Cons: 3—6

DOCTORUL
R. DAMSKER
str. Ghica-Vodă No. 44-46
consultă zilnic
MEDICINA INTERNA SIFILIS şi GENITO-URINARE
Diathermie şi băi de lumină
intre orele 8-11 a. m. şi 3-7 p. m.

CĂRŢI DE VIZITĂ pentru sărbători comandaţi la „Opinia" Str. Lăpuşneanu 37.

PERSOANĂ TÂNARĂ, caută combinaţie serioasă, capitalul să fie garantat, sau post permanent, garanţie 150.000 lei. Oferte detailate a se adresa la ziar sub „Technician 29".

COPIEZ ACTE cu 6 lei pagina un leu copia şi cursurile universitare cu 1 leu pagina. A. Feldsohn str. Anast. Panu No. 82, (lângă Drogueria Rosenstein.

Daca doriţi un sapun economic pentru higiena corpului, cereţi numai renumitul săpun „JOCKEY CLUB".

ULTIMA ORĂ

MINISTRUL BULGAR DE JUSTIŢIE

A FOST SILIT SA DEMISIONEZE

Sofia 23 — In şedinţa de ieri a Sobraniei, deputatul Dumenov şi-a desvoltat interpelarea, atacind violent pe d. Verbanov ministrul justiţiei, acuzându-l de venalitate pe chestia graţierilor şi a numirei unor judecători.

Ministrul Verbanov a respins acuzuţiile. Totuşi, şi-a prezintat imediat demisia.

Se va proceda la o remaniere a cabinetului.

Amnistie politică

Deputaţii majoritari au cerut guvernului să dea amnistie în favoarea tuturor emigranţilor politici, fără excepţie. De această măsură vor beneficia şi foştii miniştri Stoianov, Hodorov şi Olgov.

Legea de amnistie va fi votată astăzi.

Ultima formalitate la c. f. r.

de retragere a d-lui general M. Ionescu

Bucureşti 23—Consiliul de admin straţie al căilor ferate s'a întrunit aseară, sub preşidenţia d-lui Mirto ministrul comunicaţiilor.

D. general M. Ionescu a anunţat că a cerut să fie reinteg at în cadrele armatei, pe ziua de 1 Ianuar. Iar pînă atunci a rugat să i se acorde un congediu,—ceia ce consiliul a aprobat.

Apoi consiliul a recomandat pe d. ing. Mereuţă la girarea direcţiei generale c. f. r. până la numirea unui titular.

D. ministru Mirto a exprimat mulţumiri d-lui general M. Ionescu pentru munca devotată ce-a depus-o în serviciul căilor ferate.

A luat cuvântul şi d. ing. Mereuţă, mulţumind pentru încrederea ce i s'a aco dat şi expunând pe scurt programul unor complectări şi renovări la calea ferată.

O explicaţie

Comentariile ce s'au făcut în jurul schimbărilor dela Poştă şi Calea ferată—punându-se chestia raporturilor dintre guvern şi Coroană—a produs o situaţie delicată a cărei impresie d. Maniu doreşte s'o ri ipească.

In acest scop, s'a dat explicaţie schimbărilor în cauză, şi anume că ele ar fi fost cerute de d. Madgearu, ministrul de finanţe, — din motive bugatare.

Astfel, la poştă există un director efectiv, şi în pus d. Pitulescu, director reintegrat de Casaţie. Se plăteau două lefuri pentru un singur serviciu.

Era deci cazul a se face economii.

Schimbarea de conducere

dela clubul liberal din Botoşani

Bucureştia 23 —Delegaţi permanentă centrala a partidului liberal a ratificat hotărîrea organizaţiei din Botoşani, prin care d. D. Rautu este ales şef al organizaţiei botoşănene, în locul d-lui Ramiro Savinescu.

D-nii Tancred Constantinescu şi C. Dimitriu foşti miniştri, au primit însărcinarea să se ducă după Sărbători la Botoşani, pentru a propune d-lui Ramiro Savinescu preşidenţia de onoare a clubului local.

Incă un perceptor jefuit

de o mare sumă de bani

Temişioara 23 — Cazul recent de lângă Cluj, s'a repetat ieri — în condiţii ceva schimbate — în jud. Timiş-Torontal.

Perceptorul Vasile Gheorghe, însoţit de un poliţist, plecase din com. Comloşul Mare, cu suma de 1.350.000 lei realizată din încasări fiscale, pentru a o depune la Ad-ţia Financiară din Temişoara.

Perceptorul şi poliţistul au sosit însă fără bani, spunând că pe drum au fost atacaţi de trei bandiţi.

După o luptă cu focuri de revolver, bandiţii au reuşit să le ia toţi banii.

Perceptorul şi poliţistul sânt reţinuţi pentru cercetări, spre a se vedea dacă nu-i vorba de o simulare.

Şahul Persiei scoate în vânzare

bijuteriile Coroanei

Londra 23. — „Daily Herald" află din Teheran că Şahul Persiei doreşte să vândă la Paris şi Londra, o mare parte din bijuteriile Coroanei.

Intre obiectele preţioase de vânzare, este şi Tronul de aur în valoare de 6 milioane lire sterling; şi un bloc de pietre preţioase în valoare de 15 milioane lire sterling.

Un mare excroc

arestat la Bucureşti

Bucureşti 23 — Poliţia a reuşit să aresteze pe faimosul excroc Ion Silea, originar din Drănceni (Fălciu), care a înşelat în Bucureşti peste 150 persoane.

In ultimul timp, Silea comitea excrocherii, promiţând comercianţilor că-i scuteşte de formalităţile contingentării.

Indrăzneaţă contrabandă

la graniţa germano-polonă

Varşovia 23.— Din Poznan se anunţă câteva arestări, printre contrabandişti surprinşi la graniţa germană.

Se transportau cereale în Germania şi se aduceau în schimb cantităţi însemnate de morfină şi cocaină.

Statul a fost păgubit cu mai multe milioane zloţi.

Printre arestaţi se află un lt.-colonel şi un maior.

Consiliu de Miniştri

Bucureşti 23. — Pentru astăzi după amiază la ora 5, a fost convocat Consiliul de Miniştri.

Se vor fixa congediile miniştrilor şi interimatele.

Se va stabili, deasemeni, ce proecte de legi urmează a fi discutate imediat după vacanţă.

INFORMAŢIUNI

x Marele transport de cafele ce s'au pus în vânzare pentru sărbători la „MOCA" întrece în calitate tot ce s'a adus până acum la Iaşi.

x Un succes de librărie. — Numai după cinci zile dela apariţie, prima ediţie a *„Almanahului Ilustrat 1933"* s'a epuizat complect. Astăzi s'a pus în vânzare ediţia II-a.

Almanahul, care constitue un splendid album al anului, e cel mai frumos cadou de sărbători. Un exemplar costă numai 20 lei, pentru a putea fi cumpărat de toată lumea.

ATENTATUL CONTRA EX-KAISERULUI

pus la cale de Familia Hohenzollern ?

Londra 23.— (Ullstein) — Corespondentul ziarului „Daily Mail", trimis la Doorn, transmite ştirea că încercarea de atentat contra ex-Kaiserului Wilhelm, atribuită unui anume Siekert,— ar fi fost încercat în realitate de un membru al familiei de Hohenzollern.

Familia de Hohenzollern n'ar dori revenirea ex Kaiserului pe tron, în cazul restaurării monarhice în Germania. Şi de aceia — se spune — s'ar fi pus la cale atentatul.

Un avocat arestat la Bacău

după propria-i cerere !

Bacău 23. — Am relatat acum câtva timp incendiul produs la vila Mirica. In legătură cu acest caz a fost arestat avocatul Mirica, acuzat de dare de foc.

Astăzi a venit spre judecare, mandatul de arestare, în faţa tribunalului secţia intâia.

In instanţă, spre uimirea tuturor, acuzatul a cerut singur confirmarea.

Tribunalul a confirmat mandatul.

Cazul a produs o deosebită impresie în tot oraşul, unde avocatul Mirică, tatăl fostei Miss România, este bine cunoscut.

Manes

x Tusa şi raguşeala, în bronchitele gripale, dispar repede cu Pastilele gumoase de Eucalipt Benzomentholate alternând cu Dragelele Borococainizate Dr. Rătianu ambele aprobate de Cons Sanitar Superior.

Depozit: Farmacia Dr. Rătianu Iaşi str. Cuza Vodă 48. Marcă depusă. Se trimite la cerere contra ramburs.

Ajutoare pentru săracii ieşeni

trimise de M. S. Regele

Casa regală, care totdeauna are în vedere pe săracii Iaşului, a trimis şi de astă dată suma de 20 000 lei, pe adresa Mitropoliei. Banii vor fi împărţiţi nevoiaşilor din Iaşi.

I. P. S. S. Mitropolit Pimen ne declară: „Săracii Iaşului n'au de ce se jălui, căci mănunchiul de doamne din societatea ieşană, grupate în „Caravana Milosteniei", strâng ajutoare pentru ei.

„Aduc laude acelor doamne, le felicit pentru activitatea lor inimoasă şi îndemn pe toţi bunii ieşeni a-şi da obolul pentru ajutorarea săracilor".

*

Chiriarhul Moldovei a trimes ieri 1000 lei pentru „Caravana Milosteniei" şi dă zilnic ajutoare săracilor care vin la Mitropolie.

Deasemenea preoţii şi călugării dela Catedrala mitropolitană au distribuit ajutoare în valoare de 4000 lei.

Sp.

x Crema de lăcrămioare este rezultatul unei formule mult încercate satisfăcând cele mai riguroase prescripţii ale higienei.

Depozit farmacia Dr. Beceanu Piaţa Halei Iaşi.

Şedinţa consiliului de ad-ţie

al Teatrului Naţional

Consiliul de administraţie al Teatrului Naţional, în plenul său, s'a întrunit azi dimineaţă în şedinţă.

D. Ionel Teodoreanu, directorul teatrului, a arătat scopul pentru care s'a organizat conferinţa de Luni seara şi pentru ce se dă balul în seara revelionului.

După aceasta, d-sa a expus situaţia stagiunei de până acum,— care se prezintă bine din punct de vedere moral şi financiar.

Se trece apoi la ordinea de zi: incadrări, angajări şi măriri de salarii.

A fost angajat d. Paul Varduca, fost artist al Teatrului Naţional din Craiova; — şi au fost încadraţi d-nii Protopopescu şi Ciobotaraşu.

Apoi, consiliul în unanimitate, a majorat salariul artistului C. Ramadan ca un merit pentru serviciile aduse scenii ieşene.

Deasemenea s'a urcat salariul artiştilor St. Morcovescu-Teleajen, G. Sion, G. Răsvan şi N. Şubă.

Rex.

Ştiri poliţieneşti

Eri la ora 5 p. m., hoţi necunoscuţi au pătruns în locuinţa d-lui Constantinescu Constantin din str. Eternităţii No. 40, prin forţarea uşei. Hoţii au cotrobăit peste tot furând 180.000 lei şi numeroase bijuterii în valoare de 50.000 lei. D. comisar Bârzescu a început cercetări.

— Un furt de obiecte casnice s'a comis la d. Ilie Bănică din str. Gându No. 7.

— A fost arestat pungaşul Pricop C-tin care a prădat în hală pe Gh Soficu din Mironeasa-Iaşi.

— D-na Gafencu din str. I. C. Brăteanu No. 105 a reclamat poliţiei pe d. dr. Tzaicu, cu care a avut un deferend.

— Un început de incendiu s'a declarat la magasinul „Turda" din str. Cuza Vodă.

x Doctorul BRENER *specialist mamoş*, boli de femei, consultaţii de la 2 până la 4 p. m.

Se plătesc salarile

pe Decembre

La Administraţia financiară s'au achitat astăzi pensiile, conform itinerariului stabilit. Au fost plătiţi toţi pensionarii din oraşu şi jud. Iaşi.

Din acreditivele sosite s'au achitat azi salariile pe luna Decembrie ale membrilor corpului didactic primar rural şi urban grădinilor de copii, etc.

Pentru ceilalţi salariaţi de stat cât şi pentru armată, s'a primit o parte din acreditive, dar plata va începe imediat după serbătorile de Crăciun.

Nestor

INFORMAŢIUNI

x In judeţ a isbucnit epidemia de tifos exantematic. Câteva cazuri s'au înregistrat în comunele Băiceni şi Sbiereni.

x Azi după amează la ora 4, are loc în sala „Binder" împărţirea darurilor de Crăciun la copii poliţiştilor ieşeni.

x Autorităţile publice iau vacanţă astăseară până la 28 Decembrie.

TÂMBĂLĂU DANSANT

x D. ad-tor financiar Ilie Florescu ne declară că, datorită măsurilor pe care le-a luat, pînă diseară vor fi plătite toate pensiile pe luna Decembre.

x La administraţia financiară s'a reluat judecarea apelurilor fiscal. Comisiunea de apel va judeca astăzi 44 apeluri introduse.

x Prefectura de judeţ a decis să facă licitaţie pentru pentru „Monitorul oficial al judetului", pentru anul 1933.

Licitaţia va avea loc în primele zile ale lunei Ianuarie

x *Şcoala Profesională Sf. Sava*, din localitate, a deschis pe ziua de astăzi 23 Decembre, *expoziţia de covoare*, lucrate la atelierul Gr. 2 a acestei şcoli sub conducerea *D-rei Patriciu Lucreţia*, profesoară.

Expoziţia deschisă numai *astăzi 23 Dec.* între 9 a. m. şi 6 p. m. în localul şcoalei.

ORA 3

Hotărâri importante în chestia contingentării

Bucureşti 23.— Astăzi s'a întrunit la ministerul de comerţ comisia contingentării şi a luat următoarele hotărâri:

Toate mărfurile intrate în ţară până la 23 Decembrie inculsiv, vor fi eliberate fără autorizaţia de import cerută de regimul contingentării.

Toate mărfurile plecate din centrele de grupare cu destinaţia România după data de 9 Decembrie se vor putea importa fără autorizaţia de import, cu două condiţiuni:

1) Coletele plecate să se poată identifica cu scrisoarea de trăsură dinainte de 9 Decembre şi 2) Coletele să intre în ţară până la 15 Ianuarie.

In acest senz s'au trimis circulări la toate vămile.

Noul director P. T. T.

Bucureşti 23.—Regele a semnat azi dimineaţă decretul de numire a d lui Pitulescu în postul de director general P. T. T. Instalarea d-sale va avea loc în ziua de 2 Ianuar.

Ruptură definitivă între Roosevelt şi Hoover

New-York 23 — Ziarele americane anunţă ruptura definitivă între d-nii Roosevelt şi Hoover pe chestia politicei externe.

D. Stimson a intervenit ca mediator, dar n'a reuşit să realizeze o înţelegere. Negocieriile au fost rupte pe un ton violent.

Becuri ELECTRICE garantate Toate voltagele mărcile TUNGSRAM, PHILIPS, WOLFSRAM, OSRAM etc.

Cumpăraţi cu preţurile fabricei la Depozitul General Zaharia Weiss, Piaţa Unirei

Informaţiuni

x Pentru a adăuga persoanei Dv. o notă de distincţie faceţi cumpărături, stimate Domn, la magazinul EDUARD.

x *Deliciul sărbătorilor este aprovizionarea cu excelenta cafea dela „Muntele Ararat" - Fraţii Magardician str. I. C. Brăt a nu 173.*

x *D-na Dr Zenobia-Vilner-Rosenthal reintorcându-se în localitate consultă zilnic dela 2—4 d. m. Piaţa Unirei No. 3. (Institut de Radiologie.*

Preţul mâncărurilor şi băuturilor la Restaurantul „Pavilion"

Str. Păcurari 12

Orice borş şi supe . 8 Lei
Orice mâncare de pasere, porc şi vacă . 10 „
Orice fripturi la gratar . 12 „
Vin nou în local . 20 „
„ „ pentru acasă . 16 „

DOCTOR M. HELD
BOLI INTERNE
Genito-Urinare, Sifilis, Diatermie, Raze Ultra-Violete
Tratamentul varicelor prin injecţiuni sclerozante (Sicard)
Analize de sînge şi microscopice
Reducere pentru funcţionari şi muncitori
Consultaţii şi tratamente 8 11 a. m., 2-5 şi 7-8 p. m.
str. Anastasie Panu 22 etaj

DOCTOR
M. MATASARU
Specializat la Paris—fost asistent de spital la Paris
Boli Interne:
INIMA, PLĂMÂNI
şi tratamentul tuberculozei pulmonare cu Pneumatorax artificial
Str. Mârzescu 16 (parter)
Cons. 9—10 a. m. şi 3—6 p.m.

DOCTOR
Mendel Avram
— Medic de spital —
Consultă zilnic între 8—10 dimineaţa şi 3—7 p. m.
BOLI CHIRURGICALE, BOLI DE FEMEI, NAŞTERI, VENERICE
Iaşi, str. Costache Negri 15
Deasupra farmaciei Margulies)

Zbor în stratosferă
Radioteleviziune colorată
Canotaj şi patinaj
Filmarea asistenţei şi proectoare sonore instantanee
Pitecannus: aparat de lungit persoanele scurte
Curse cu drezina în catacombele teatrale
Voluptok: difuzor electric pentru tensiune
Stele verzi
Taverna „Mândria şi amorul"
Restaurant cu iro i
Cafenea eschimosă
Papagal orator
iată atracţiunile
REVELIONULUI
dela
Teatrul Naţional

Dr. Leon Balif
Boli nervoase
Consult 5—7
Str. Cuza Vodă 23.
(colţ cu str. Armeană)

DOCTORUL
Ovidiu Cordescu
consultă zilnic pentru boli de
Nas, gât şi urechi
dela 4—7 p. m.
în str. Mârzescu No. 16

Mignon
Depozit general „SARCO"
Cernăuţi-Căsuţa poştală.

ANUL XXIX No. 7702

8 pagini 3 lei

DUMINICA 25 DECEMBRIE 1932

ABONAMENTE

Lei 1

IAŞI.—STR. LAPUŞNEANU 37

BUCURESTI I 28.DEC.932.12

BUCURESTI I 28.DEC.932.10 CASUTELE POSTALE

Fundatiunea „Regele Ferdinand I“ Bucureşti Str. Ştirbei Vodă 3 (Adm. Dom. Coroanei)

OPINIA

ZIAR POLITIC COTIDIAN

BON No. 38 PREMIILE GRATUITE ALE ZIARULUI OPINIA

Crăciunul sarac şi gol...

Da, Crăciunul e sărac şi anul acesta. Suntem după cum ştim, o ţară bogată, binecuvântată de Dumnezeu şi totuşi, atâta lume se plânge de sărăcia.

Suntem într'adevăr, după zisa lui Eminescu, „săraci în ţară bogată“. Vitregia vremurilor postbelice continuă încă să ne apese cu toată cruzimea. Ţară săracă şi cetăţeni săraci. Şi e săracă ţara, căci pe grumazul ei presează datorii de aproape o sută de miliarde. Datoriile războiului şi celelalte datorii făcute în străinătate de guvernele care succesiv ne-au gospodărit deopotrivă aproape: şi fără milă şi fără pricepere.

Ţara nu-şi poate plăti nici măcar cuponul cămătarilor din apus şi nici salariile funcţionarilor, care formează pârghia sa de susţinere.

Va bate şi anul acesta la uşile oamenilor, Moş Crăciun. Dar va avea înfăţişarea drumeţului albit de ani, obosit, slăbit şi extrem de îndurerat...

Şi va fi astfel, pentrucă nu va putea veni încărcat de daruri pentru copii, ca altă-dată, ca în anii cei buni. Colindătorii şi stelarii cu glasuri de argint vor vesti naşterea Domnului în peşterea din Betlehem.

Şi, la aceasta strămoşească vestire, în casele unde lipseşte pinea cea de toate zilele, durerea va creşte şi ochii se vor înroua, căci Crăciunul cel sătul, de mulţi ani n'a mai venit...

Dar Crăciunul e şi gol. Goi au rămas atâţia săraci, sinistraţi şi şomeri. Golătate în casă, şi golătate şi afară. Insăşi natura n'a îmbrăcat obişnuita ei haină albă de iarnă.

Şi ea pare răsvrătită faţă de neputinţa şi sărăcia în care ne sbatem, faţă de nedreptăţile şi fraudele ce nu mai au sfârşit, faţă de slăbirea credinţei şi a duhului creştinesc din sufletul unei societăţi materialiste, avidă după plăceri, lux şi senzaţional.

Din peştera dumnezeiască Prunc răsare măcar astăzi, duhul păcii adevărate, duhul dreptăţii şi al înfrăţirii oamenilor.

„Hristos se naşte, slăviţi-l!“ e acum porunca Bisericii. Prin ce mijloace? Prin faptele de milostenie şi a iubirii aproapelui, căci mult milostiv şi îndurat a fost Cel ce pentru noi s'a născut în peşteră.

Moş Crăciune, sarac, îndurerat şi gol, ne aduci tu măcar anul acesta solia îngerească de acum două mii de ani, ce-a răsunat deasupra peşterei sfinte din Betlehemul Iudeei: „Slavă întru cei de sus lui Dumnezeu *şi pe pământ pace, între oameni bună voire?!*“

Ar fi desigur, darul cel mai preţios.

Pr. N Hodoroabă

Aristocratele engleze

în bucătărie, de Crăciun

Cu prilejul serbătorilor de Crăciun, aristocratele engleze respectă obiceiul popular ca fiecare gospodină să pregătească ceva cu propriile-i mâini în bucătărie.

Astfel chiar cele mai bogate şi distinse lady din Anglia pot fi văzute în preajma Crăciunului în bucătării, stând la plită sau frământând aluatul budincilor. Ziarele arată că până şi ducesa de York, nora regelui Angliei păstrează acest obiceiu. Ea face în fiecare an un „pudding“ în stil specific englezesc, care este servit în seara de Craciun la curtea britanică.

Precum se vede, englejii îşi menţin tradiţiile chiar dacă nu sunt prea plăcute.

în pag. 8-a:

ULTIMA ORA

telegrafică şi telefonică

In noaptea de Crăciun

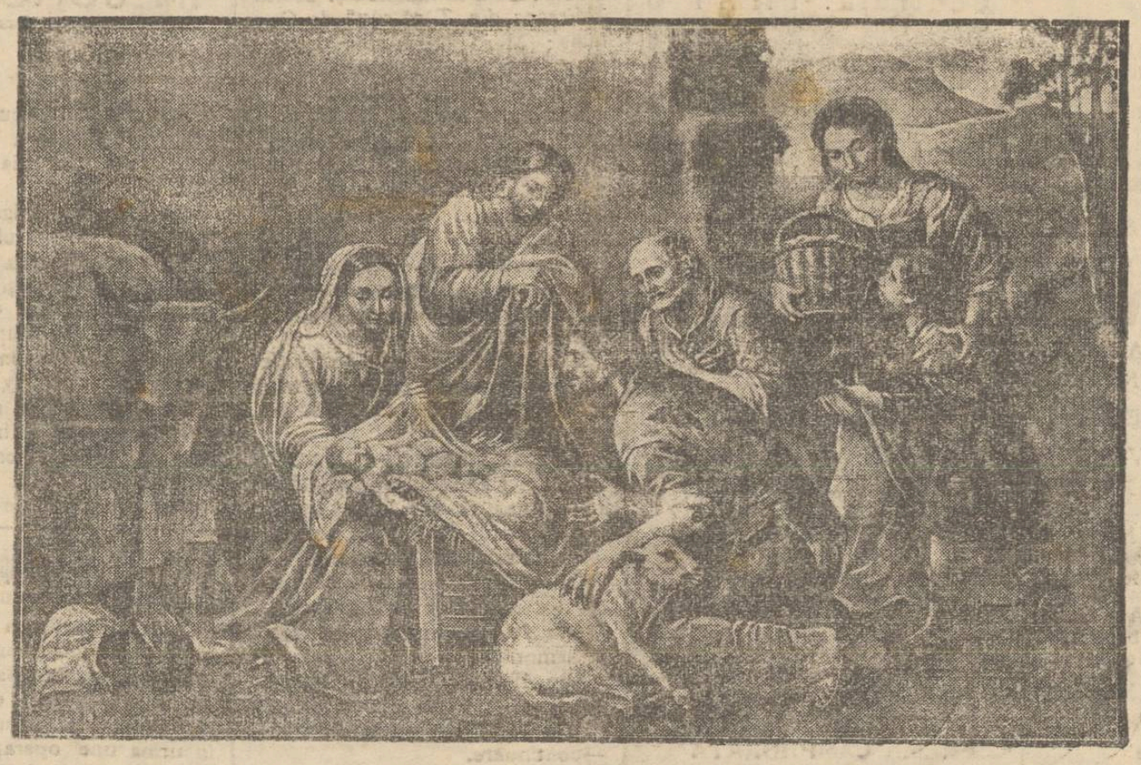

„Inchinarea păstorilor“ de Murillo (1617—1682) celebru tablou aflat în pinacoteca Vaticanului

E sărbătoarea ce ne spune
Prin slovele-i din calendar
Că s'au pornit spre soare-apune
Melchisedec şi Balthazar.

Iar Gaspar, e-a'nsoţit cărarea
Cu gârbov tul lui toiag...
Spre Betleem ducându-i zarea,
Treceau meleag după meleag.

Şi'ntr'un târziu, când se aflară
Bătrânii Magi la Betleem,
Unui copil se închinară
Cum astăzi, pe gravuri vedem.

Minunea veche de-altădată
O mai găsim în calendar,
Dar nici o stea nu se arată
Ca de demult, lui Balthazar...

A. C.

„OPINIA“

LITERARĂ ŞI ARTISTICĂ

Vorbe...

Jucării.. iluzii!

Pentru noi, din galanterele încărcate cu jucării policrome, nu apare zâmbetul cald de veselie festivă, ci un fior duios, o întinsă umbră de melancolie. Trenul de tinichea şi păpuşa de vată şi soldatul de piumb construesc în amintire bazarul copilăriei, lumea fragedă de iluzii şi vise mici. E lumea care creşte şi speră, dar care decum intră cu primii paşi în viaţă, se prăbuşeşte ca un castel de carton.

In jucăriile de astăzi vedem parcă decepţiile de mâne. Fetiţele printre păpuşi, băeţii printre mingi şi săbii de lemn, gustă plăcerea naivităţii, bucuria anilor fără griji, fără obstacole, fără necazuri. Când vor pătrunde însă pe uşa vieţii, mai târziu, vor vedea cum rând pe rând jucăriile se sfarmă şi pe ruinile lor se ridică amar lupte şi dureri şi tragedii. Vor simţi întristător că păpuşa de vată devine o rivală apriga şi omul de plumb un adversar crâncen. Unde sânt jucăriile fericirii de altădată? Au rămas pentru totdeauna după uşa iremediabil închisă a trecutului.

Acum însă, jucaţi-vă, copii, jucaţi-vă. E singurul timp, scurt şi neînţeles, cînd vă puteţi juca în linişte!...

I. berg

...şi fapte

Shaw şi serbătorile

Am anunţat că Bernhard Shaw, împreună cu soţia lui a plecat într'un lung voiaj în jurul lumei. Inainte de a părăsi Londra, marele scriitor englez a fost vizitat de numeroşi ziarişti, cari l-au pus tot felul de intrebari.

Shaw, cu veşnica lui ironie, a răspuns doar atât:

— „Plec să mă recrez. Şi am găsit acum momentul cel mai potrivit, în preajma serbătorilor. Voi scăpa anul acesta de bacşişuri, de felicitări, de interviewuri şi de atâtea altele, care deobicei îmi tulbură sărbătorile, în loc să-mi acorde linişte şi odihnă. Deaceia plec şi poate că în Congo sau Iava voi găsi mai multă posibilitate de recreare“.

Cărţi preferate

Un ziar german afirmă că a întreprins o anchetă printre femei, spre a afla care sânt cărţile preferate.

Rezultatul anunţat este: Cartea culinară a bucătăresei şi carnetul cu cecuri al soţului.

Se pare că e vorba de o butadă a ziarului. Dar n'ar fi exclus ca preferinţele să reprezinte într'adevăr realitatea.

Muzica în 32 ani

Cu prilejul serbătorilor, s'a organizat la Viena un spectacol de muzică într'o formă originală.

Orchestra e compusă din 32 persoane, fiecare reprezintând în

(Continuarea în pagina II-a)

DIN TOATA LUMEA

Impotriva jucăriilor de război.— In vederea serbătorilor, anul acesta (poate ca un efect al politicei externe) s'au fabricat în Germania mai multe jucării de război decât în anii precedenţi. Magazinele din toate oraşele germane sunt pline de soldaţi de plumb, de săbii, de pistoale şi tancuri în miniatură. Aceste jucării, deşi destul de scumpe, s'au cumpărat totuş în cantităţi enorme.

Asociaţia pacifistă din Berlin a găsit nimerit să protesteze contra acestei situaţiuni. S'a lansat şi un apel, prin care se cere înlăturarea cu desavârşire a jucăriilor cu caracter războinic, fiindcă în felul acesta copiii, de la cea mai fragedă vârstă, îşi insuşesc un spirit militarist primejdios.

Din păcate însă, jucăriile micuţilor sunt mai puţin periculoase decât armele veritabile ale oamenilor maturi. Or aceştia, după cum se vede, se gândesc numai la... desarmarea copiilor!...

*

Porcii şi electricitatea.—Sistemul brutal de a ucide animalele a fost înlocuit la Paris printr'un procedeu rapid şi curat, propus de inginerul Dumosc. Acesta a prezentat un aparat electric, care ucide orice vieţuitoare în câteva secunde. Aparatul are două cângi care prind capul animalului. Cangile sunt în legătură cu o priză electrică de puternic voltaj. O singură apăsare de buton şi animalul e mort.

Metoda a fost mult utilizată la Paris, acum în preajma Crăciunului, în special la Abatorul de porci din capitala Franţei. Cu ajutorul electricităţii au fost „sacrificaţi“ peste 35.000 porci pentru ospăţurile festive.

*

Gâştele în automobil. — La Berlin, de sărbători, se consumă, pe lânga altele, şi foarte multe gâşte. Spre a stimula vânzarea, un negustor de păsări a recurs la o reclamă originală.

Intr'un automobil au fost aşezate câteva sute de gâşte. Maşina, cu firma comerciantului, a pornit apoi prin toate cartierele Berlinului. Gâştele, speriate de viteza cu care fugia automobilul, măcăiau tot timpul, atrăgând atenţia publicului de pe străzi. Şi se spune că după această reclamă...sonoră, negustorul a făcut afaceri bune.

*

Moş-Crăciun în avion.— Societatea aviatică germană „Lufthansa“, în colaborarea cu marile fabrici de jucării din Nürnberg, a lansat un sistem nou şi de efect pentru desfacerea mărfurilor. Compania a aranjat un avion special încărcat cu tot felul de jucării, anunţând prin reclame zgomotoase că la o oră anumită Moş-Crăciun va aterisa cu bogate cadouri.

Pe aerodromuri a fost o adevărată năvala de copii. Şi într'adevăr, la ora stabilită a sosit aeroplanul, din care a descins un om deghizat în Moş-Crăciun. Acesta a scos pachete cu dulciuri şi jucării, unele împărţindu-le gratuit, iar cele mai multe vânzându-le pentru preţuri destul de bune.

Avionul a colindat cele mai principale oraşe din Germania: Berlin, Hamburg, München, Lipsca, Dresda, Frankfurt, etc. Peste tot aeroplanul cu Moş-Crăciun a fost primit în urale de gloata copiilor, care se îmbulzeau spre cadouri. Câţiva băeţi au cerut unchiaşului să-i ieie în plimbare cu avionul. Moşul a refuzat, făgăduind însă că se va reîntoarce curând, spre a le satisface dorinţa.

Copiii îl aşteaptă. Dar probabil vor aştepta până la anu...

Cu prilejul sărbătorilor Crăciunului, „Opinia“ face calde urări de fericire numeroşilor săi cetitori.

Un împărat

în orchestră de jazz

Tânărul împărat Bao Dai al Anamului, după o şedere de câteva luni la Paris, a căpătat o deosebită simpatie pentru muzica de jazz. Reintors în patrie, prima grijă a suveranului a fost de a introduce un jazzband în palatul său.

Partea mai interesantă este însă că împăratul Anamului face şi el parte din orchestră.

Bao Dai este un excelent pianist şi cântă cu adevărată pasiune în ansamblul muzical. Tânărul suveran vrea să introducă în toată ţara sa asemenea orchestre de jazz.

Ex-regele Greciei

petrece Craciunul la Florenţa

Ziarele vieneze relatează că ex-regele George al Greciei a sosit în capitala Austriei, venind din Bucureşti. La Viena a stat două zile, în care interval, împreună cu suita sa, a vizitat oraşul şi a asistat seara la un spectacol al Teatrului Moulin Rouge.

Ex-regele Greciei avea o înfăţişare veselă şi simpatică. Elegant îmbrăcat, cu monoclu şi baston subţire. Pe stradă mergea pe jos, ca un simplu particular.

Dela Viena ex-regele George a plecat la Florenţa, unde se află familia regală a Greciei, în mijlocul căreia va serba Crăciunul.

IDEI ŞI FAPTE

Suferinţă şi nădejde

... Popoarele lumii trăiau în teribile desbinări, în veşnică duşmănie; tiranii conduceau destinele naţiunilor, cu o cruzime fără margini; oamenii se sfâşiau unii pe alţii asemenea unor fiare sălbatece; admirabilele preceptе ale lui Moise au fost date uitării şi dragostea şi dreptatea au dispărut cu desăvârşire din uzul unei omeniri, îmbătrânite în rele. Dar de astădată nu mai veni un al doilea potop, menit să şteargă depe suprafaţa pământului păcătoşit, toată suflarea vie. Ci o făptură minunată, şi făptura aceasta a avut sublimul curaj de a chema pe semeni răi la o viaţă nouă:

—„Iubiţi-vă şi veţi fi cu adevarat fericiţi“ — iată miezul unei morale, simple, impunătoare, salvatoare.

...E mult de atunci. O mie nouă sute treizeci şi doi de ani. Un interval prea larg pentru ca glasul divinului Hrist — o constatăm cu adâncă mâhnire — să mai poată găsi un răsunet puternic în sufletul împietrit al unei alte generaţii de dezechilibraţi. Şi omenirea s'a cufundat din nou în mocirla unor preocupări nedemne. Ura şi egoismul înfloresc în inimile tuturor. Suntem răi, cruzi, neomenoşi.

Şi îndurăm calvarul unor mizerii fără seamăn. Ne nimicim unii pe alţii. Pierim de inaniţie. Murim de boli. Şi sorbim neîncetat veninul unei învrăjbiri oribile. Şi e nevoie de o specială aducere aminte, de o dată fixă — data Crăciunului — pentruca să ne revenim nitel în fire.

Pentru o clipită numai. Căci fulgerător vor trece cele trei zile de pioasă reculegere, şi cu toţii vom deveni, ceiace am fost pînă azi: hrăpăreţi, egoişti, neomenoşi, răi.

Până când, o Doamne?

*

...Crăciunul îndurerat şi înfometat — ni s'a urât să tot repetăm, din an în an, acelaş cântec sfâşietor. Visăm neîncetat un alt Crăciun şi totodată o altă viaţă pentru omenirea multoropsită.

Suntem cu toţii un singur dor — azi, mai mult ca oricând. Implini-va destinul speranţele omenirii? Vom păşi, măcar deacum înainte, pe o cale dreaptă? Sau ne vom lăsa târâţi de vârtejul evenimentelor, spre o prăpastie fără fund? Şi atunci abia, se va arăta pentru a doua oară, omenirii disperate, chipul dumnezeesc al Celui, care va improspăta în memoria ei o îndemnare simplă, veche şi demodată:

— Iubiţi-vă şi veţi fi cu adevărat fericiţi!“

Pe Mântuitorul ei, îl aşteaptă cu infrigurare omenirea aceasta necăjită, flămândă, însângerată.

I. L. BASARABEANU

DATINI şi TRADIŢI

COLINDELE

Larii la Romani — Urmele lor în colindele noastre de Crăciun — Sărbătoarea Larilor şi Crăciunul

de *Petru Gr. Vasiliu*

Colindele de Crăciun, ca datini şi tradiţii luate dela Romani, strămoşii noştri, şi păstrate dealungul veacurilor până astăzi — pe lângă alte obiceiuri — sunt o bună dovadă cu privire la origina Românilor şi a religiei lor.

După cum se ştie, în colindele româneşti, cântate de copii în noaptea spre Crăciun, se găseşte un refren caracteristic, anume: „O Ler Doamne“. Refrenul acesta se înfăţişează adesea sub forma diferitelor variaţii pe care le primeşte, ca: „Lerum Doamne“, „*Lerumi şi Domn din cer*“, „*Lerumi este Domnul*“ ori, ca în multe sate şi oraşe ale Moldovei: „*Velerim* şi *Veler Doamne*“. După multele şi felurite cercetări asupra abestor produse folkloristice, s'a ajuns la concluzia, că cuvintele de „Ler“, „Lerumi“ sau „Leroi“ din refrenul colindelor provin din schimbarea pe care a suferit-o în decursul timpului cuvântul „*Lar*“.

Parerea aceasta s'a dovedit cea mai verosimilă şi mai bine susţinută pentru explicarea prezenţei cuvintelor arătate în cuprinsul colindelor noastre.

Ca întotdeauna, n'au lipsit nici ipotezele filologice curioase ori riscate, care să incerce găsirea unei lămuriri, fie chiar forţate. Aşa, s'a susţinut, că cuvintele în discuţie ar aminti Românilor despre domnia împăratului *Aurelian*, care la 271 d. Hr., din cauza deselor năvaliri barbare, a părăsit Dacia cu funcţionarii imperiali şi legionarii lui. Tot aşa cuvântul „*Velerim*“, ar fi în legătură cu imparatul roman *Valeriu*. Asemenea pareri s'au dovedit a fi lipsite de temei, în faţa explicatiilor şi precizarilor profesorului bucovinean *Ion G. Sbiera*.

Acesta a arătat, cu bogăţie de amănunte, că în refrenul colindelor nu poate fi vorba de cât de „lari“, zeii de casă ai Romanilor. In adevăr, obiectiv privind lucrurile, domnia impăratului Aurelian cu importantul eveniment istoric al părăsirii Daciei, n'ar fi putut constitui pentru Români un motiv puternic de veneraţie şi dragoste; mai ales, că părăsind Dacia, Aurelian lasă pe colonişti pradă năvălirilor barbare.

Evenimentul acesta istoric n'a putut produce sentimente atât de puternice, care să se transmită apoi urmaşilor în atâtea generaţii.

Dacă este vorba însă de zeii casnici ai Romanilor, cunoscuţi sub denumirea de „*Lari*“, lucrurile se schimbă. Cuvântul „*lar*“ este de origină etruscă şi la acest popor insemna Domn. Şeful unei familii, adică părintele casei, se numea Lar. Cum etruscii credeau că sufletele părinţilor morţi rămâneau şi după moarte în preajma familiilor lor, având grijă de membrii familiei, îndrumându-i şi apărându-i de toate relele, aceste credinţi au trecut şi la Ro-

(Continuarea în pagina II a)

Sunt oare vindecabile bolile de plămâni ?

La astmă, bronşite, tuse învechite, mucozităţi, răguşeli de lungă durată,

fiecare trebuie să citească broşura cu titlul de mai sus. Autorul dl. Dr.Med. Guttmann, fost medic şef al Sanatoriului Finsen, arată în această broşură, în termeni populari, căi natuale pentru înlăturarea acestor boli grele. Fiecare bolnav primeşte broşura la cerere, în mod absolut gratuit şi franco. Scrriţi o cartă poştală (francată cu lei 6) cu adresa exactă la: PUHLMANN & Co., BERL'N 835 Müggelstrasse 25—25 a

BANCA MOLDOVA

SOCIETATE ANONIMA

Capital şi Rezerve: Lei 192.000.000

Sediu: BUCUREŞTI
Centrala: IAŞI

Sucursale: BRĂILA, BACĂU, BÂRLAD, BĂLŢI, CERNĂUŢI, CHIŞINĂU, CETATEA-ALBĂ GALAŢI, PIATRA-N., ROMAN, RENI, TIGHINA ŞI VASLUI.

Antrepozite: BĂLŢI, DOROHOI, IAŞI, ROMAN, ŞI RENI.

Agenţii: BUCUREŞTI-MOŞILOR, GALAŢI-PIAŢA, IAŞI-HALA, IAŞI-SOCOLA.

FACE TOATE OPERAŢIUNILE DE BANCĂ

Laboratorul de Produse Farmaceutice

CONST. I. WERNER

FURNIZORUL CURŢII REGALE

Recomandă preparatele sale premiate cu Medalii de Argint şi Aur la mai multe expoziţii din ţară şi străinătate

„Unt de Peşte Iodoferat simplu„
„Unt de Peşte Iodoferat cu fosfor"
„Unt de Peşte Iodoferat cu Mercur"

OLEU PREVENTIV
contra scarlatine, de picurat în nas

SOLUŢIA MILNE
contra scarlatinei

PHENOXIL
gargară preventivă contra scarlatinei

Sirop Hypo hosphit Compus
Remediu special contra neurasteniei

Afumători higienice
(Fleurs du Paradis)

MENTHORIN
(Pomadă contra guturaiului)

PASTILE
Chinină, Aspirină, Piramidon, Urotropină. etc.,

Valerianat de Amoniac

COALTAR SAPONAT

GUDRON VEGETAL

FRANZBRANNTWEIN

DEPILATOR

CHLORALINA
Remediu instantaneu contra durerilor de măsele stricate

CORIDINA
Remediu radical contra bătăturilor şi monturilor la picioare

MENTHOLINA
Remediu contra guturaiului

DENTOL
Elixir, pastă şi praf pentru dinţi

Cold Cream NALTERA-IL

LOŢIUNEA PETROL
contra căderii păului

Muştar Românesc cu Must

PYROPHEN
Antinecgriavl

LAXATIN
Purgativ raţional, preparat cu ciocolată

VASELIN pur sterilizat

VASELIN Boro Mentholat

VASELIN BORIC Sterilizat în tuburi

GOMENOLAT

VIN TONIC

Glycerophosphat GRANULAT

KOLA GRANULAT

CREMA CAMPHORATA

PERNODIN
Balsam contra degerăturilor

Bomboane de Eucalipt

BOMBOANE DE MALŢ

DRAGELE CU MENTHOL

CREMA NIMPHELOR

REVELIONUL

La

Teatrul Naţional

31 Decembrie 1932

Atracţiuni:

Zbor în stratosferă
Radioteleviziune colorată
Canotaj şi patinaj
Filmarea asistenţei şi proectoare sonore instantanee
Pitecannus: aparat de lungit persoanele scurte
Curse cu drezina în catacombele teatrale
Voluptok: difuzor electric pentru tensiune
Stele verzi
Taverna „Mândria şi amorul"
Restaurant cu irozi
Cafenea eschimosă
Papagal orator
Iată atracţiunile REVELIONULUI dela Teatrul Naţional

BILETUL 100 LEI

Spectacolele zilei

Unde mergem de Crăciun ?..

Teatrul Naţional.— Duminică, la matineu: *„Schiţe"* de Caragiale; seara: *„Cadavrul viu"* de Tolstoi. Luni la matineu şi seara: *„Mireasa din Tărăscău"* de Otto Indig; Marţi la matineu: *„Cadavrul viu"* de Tolstoi; seara: *„Jolly"* de Luigi Chiarelli.

Teatrul Cinema Trianon. — *„A fost odată un vals"* cu Martha Eger h, Ernst Veres şi Ralph von Goth"; *„Cavalerii în zdrenţe"* cu Pat şi Patachon; Jurnal sonor *Paramount.*

Cinema Sidoli.— *„Casa durerii"* (Mama); *„Banditul născocit".* In pauze: trupa de maimuţe şi câini: Gabrilio.

Teatrul Phönix.— *„Quo vadis"* cu Emil Jannings; *„Feminismul în pericol".* In pauze: *Fraţii Stroiei,* acrobaţi.

Cinema Ghelţer. — *„Gaucho"* cu Douglas Fairbanks şi *„Ramona"* cu Dolores del Ro.

Programul Radio Bucureşti
Sâmbătă 24 Decembrie

Ora 18.—Orchestră Sibiceanu: Muzică uşoară şi românească.

Ora 19.— Informaţii, meteorul şi semnul orar.

Ora 19.10 D. Peiont: Din vol. de poveşti: Visul lui Nastratin.

Ora 19.25 Orchestra Sibiceanu —continuare.

Ora 20.— Al. Cazaban: Poveste de Crăciun.

Ora 20.20 — Zaharia Stancu: Steluţa de hârtie.

Ora 20.40—Plăci de gramofon.

Ora 21—Ora exactă—urmează Pagini de Cronică. Datini străbune — două tablouri I Seara lui Moş Crăciun. II O noapte de Crăciun de Adrian Pascu cu d-nii Matei, Miron Popovici, Calmuski şi Baldovin — concursul corului b's. Amza dirijat de N. Lungu şi Orchestra Fănică Luca. Urmează informaţii şi ştiri sportive.

Togal, un adevărat amic al casei!

Cu multă plăcere vă certific, că în farmacia mea de casă nu-mi lipseşte niciodată Togal-ul. Eu însumi întrebuinţez Togal-ul la migrenă, soţul meu contra durerilor reumatice, şi de când cunoaştem Togal-ul nu mai întrebuinţăm alt medicament. Togal-ul ne-a devenit un sincer prieten de casă, care ar trebui să nu lipsească din nici o gospodărie.

G. Borgidai, Timişoara.

Togal-ul este un medicament cu efect imediat şi sigur la reumatism, nevralgii, lumbago, gută, junghiuri, insomnie, gripă şi toate bolile provenite din răceli. Togal-ul elimină acidul uric, este în mare grad bactericid, acţionează deci direct, suprimând, din rădăcini, cauza boalei.

Peste 6000 de atestate medicale! O încercare vă va convinge! La toate farmaciile. Lei 52·—.

O EXIBIŢIE FATALĂ CU PEATRA PE CAP

Cum a murit luptătorul Stucatur

Chişinău 24.— Am anunţat că în urma unei scurte suferinţi a încetat din viaţă cunoscutul luptător şi boxeur Stucatur (din trupa Zaikin, care s'a produs şi la Iaşi).

Stucatur dăduse cum câtva timp la Tighina o reprezentaţie, producându-se cu următorul număr: un elev al său spărgea cu ciocanul o piatră aşezată pe capul luptătorului. După această exibiţie, Stucatur a venit la Chişinău şi a simţit îndată o durere insuportabilă în cap.

După câteva ceasuri a suferit o comoţie cerebrală şi a doua zi a sucombat. Cor.

IN JURUL ARESTARII unui călugăr caterisit

Am relatat că acum câtva timp călugărul Păduraru Vladimir dela mănăstirea Cetăţuia fusese caterisit.

Pentru a-şi câştiga existenţa în mod uşor, călugărul s'o instalat într'o cocioabă dela marginea satului Fântânele (Iaşi), unde propovăduia săteniior o nouă credinţă; le slujea după stilul vechiu şi-i instiga contra preotului satului.

Preotul şi câţiva săteni au făcut plângeri la Mitropolie şi la parchetul local, care au luat măsuri.

Fiind alungat din satul Fântânele, Vladimir Păduraru s'a dus în satul Focuri din apropiere, unde a continuat să propage „credinţa" sa curioasă. El a făcut acolo o casă de rugăciuni şi atrăgea în special pe femei.

Sătenii din Focuri au reclamat şi ei pe Păduraru, iar parchetul local a dispus arestarea călugărului.

Astăzi dimineaţă o delegaţie de săteni din satul cu pricina s'au prezentat la Mitropolie spre a mulţumi înaltului Chiriarh pentru intervenţia făcută la parchet.

Gr. SPIRU

După 35 ani a căpătat vederea

Un caz interesant la Praga

Ziarele din Praga relatează un caz deosebit de interesant. E vorba de un anume Balaz, în etate de 35 ani, care — orb din naştere — a căpătat acum vederea, în urma unei operaţiuni.

Cu totul surprins, omul a declarat că şi-a închipuit altfel lucrurile din lume. Niciun moment nu şi-a putut imagina formele şi culorile. Credea că totul se prezinta în negru, fără diferenţieri prea frapante între obiecte.

Partea cea mai interesantă este însă faptul că orbul declară că merge mai sigur cu ochii închişi, decât atunci când se uită. E puterea obiceiului, după experienţa de 35 ani.

Crăciunul mizeriei

Sort t—prin tradiţie — să fie o sărbătoare de odihnă a trupurilor şi reculegere a sufletelor, Crăciunul acestui trist sfârşit de an va fi un sumbru prilej de pipăire a realităţii. Amintirea Crăciunului de altădată va pune într'o mai dureroasă lumină zilele monotone şi lipsite de orice rază de bucurie pentru oei mulţi.

Privirile întrebătoare ale copiilor vor căuta cu stăruinţă bradul surprizelor de odinioară; şi aşteptarea lor dezamăgită se va talmăci în lacrimile mute din o hii cu luciri de desnădejde ai părinţilor.

Câte au rămas casele în care spectrul crizei n'a izgonit legendele şi n'a distrus frumuseţea poveştilor cu moşneagul răsplătitor al virtuţilor copilăriei?

Mizeria şi lipsurile şi-au întins împărăţia peste tot.

Tristeţea, ascunsă până acum cu grijă în inimile celor maturi, isi află azi prilejul de a năpădi şi inimile nevinovate ale celor mici.

Absenţa lui „Moş Crăciun" le va lămuri lucruri de care nu ştiau, şi lipsa pomului cu daruri li va face părtaşi ai unor dureri pe care abea le bănuiau în naivitatea lor senină.

In locul aşteptatului „Moş Crăciun", bezna nesiguranţei zilei de mâine le va înfiera inima, iar seninătatea rugilor ce erau adresate Moşului, se va topi într'o întunecată şi brutală desamăgire. Tristă sărbătoare! L. Negru

„OPINIA" LITERARA ŞI ARTISTICA

(Continuarea din pag. I-a)

aspect câte un an de la 1900 şi până astăzi.

Muzicanţii vor executa fiecare în parte cântece din anii respectivi, iar apoi, toţi laolaltă vor intona un mare imn pentru noul an 1933.

Clipe vesele

Intre vecine:

— Dar e cam ruşinos să te laşi sărutată în odaea de alături. Se aude până la mine.

— Dumneata ai însă voe să te săruţi toată ziua?

— La mine se schimbă situaţia; mă sărută logodnicul meu.

— Şi pe mine tot logodnicul D-tale.

— E o partidă excelentă, insistă peţitorul. E frumos, bogat, cult. Şi apoi e aşa de deştept, că are minte pentru doi. Este deci numai potrivit pentru D-ta.

Bibliografie

A apăruţ numărul 3 din *„Revista şcolarilor"*, care apare sub îngrijirea corpului didactic de la şcoala primară de băeţi „Vasile Alexandri" din Iaşi. Revista cuprinde producţii ale elevilor din diferite clase, precum şi jocuri, glume, poezii, ilustraţiuni etc.

E o publicaţiune cât se poate de utilă, care desvoltă în sufletul copiilor îmbold spre carte.

DATINI ŞI TRADIŢII

COLINDELE

(Continuarea din pagina I-a)

mani, care au făcut din şelii familiilor zei, adorându-i după moarte şi adăugându-le jertfe. Aşa s'a născut la Romani cultul Larilor sau strămoşilor familiei, fiecare casă, fiecare familie, având larii săi protectori, pe care îi invoca prin rugăciuni şi sacrificii. Cu timpul, Larii particulari, adoraţi de unele familii influente sau numeroase, au devenit păzitori şi binefacători ai construcţiilor, instituţiilor publice, împreună cu conducătorii lor.

Sufletele morţilor — le mai numea Romanii şi *Lemuri*, instituind pentru cultul lor o sărbătoare specială, cu numele de Lemuralia. In gura poporului, — spune d. Sbierea — foarte uşor cuvântul de „Lemur" s'a transformat în „Lerum" sau „Leromi", aşa cum se găseşte în refrenul colindelor poporului.

In cinstea Lemurilor sau Larilor, Romanii aveau mai multe sărbători, printre care şi cea dela sfârşitul lunii Decembrie. Sărbătoarea aceasta era un prilej de bucurie pentru sclavi, care, măcar atunci erau priviţi mai cu omenie. Ei mergeau din casă în casă, cântând, jucând şi căpătând daruri. Li se dădeau în dar plăcinte, care apoi erau aduse ca jertfe pe altarul Larilor. Patricienii bogaţi ajunseră cu timpul să considere ca Lari şi persoane în viaţă sau figuri istorice. Astfel unii împăraţi au devenit Lari pentru anumite familii nobile, căpătând apoi calitatea de Lari publici.

Aceste obiceiuri şi tradiţii, adânc înrădăcinate în sufletul poporului, au trecut apoi, cu schimbările necesare, în creştinism. Sărbătoarea Naşterii Domnului, spre sfârşitul lunei Decembrie, coincidea cu sărbătoarea Larilor.

Era nevoe şi deajuns să se schimbe numai motivul prăznuirii, căci zile de sărbătoare erau şi pentru Romanii păgâni şi pentru creştin cam în acelaş timp. Ca o figură istorică, înzestrată cu puteri Dumnezeeşti, împodobită cu toate virtuţile, figură despre care atâtea tradiţii şi învăţături pomeneau, era şi Isus Christos, Mântuitorul lumii, Dumnezeul creştinilor.

El se născuse spre sfârşitul anului, într'un staul umil din Betleem, pe vremea împăratului August. Crescuse şi trăise în Iudeea, învăţând mulţimea, propovăduind adevăruri morale veşnice, făcând tămăduiri şi semne minunate. Pătimind pe cruce, spre a elibera neamul omenesc din robia păcatului, El, care se jertfise pentru întreaga lume, nu putea avea un Lar păgân mai presus de dânsul.

De aceea, chiar unii fruntaşi păgâni, cum a fost împăratul Alexandru Sever, l-au venerat pe Christos ca pe un Lar familiar. Isus a devenit astfel un Lar ceresc, (adică un domn sau un rege ceresc) un spirit care prin însuşirile lui divine s'a aşezat în fruntea tuturor Larilor familiari sau publici. El care a fost şi este pentru creştini Alfa şi Omega lumii şi vieţii. Noul Lar, fiind Dumnezeu, întrupat vremelnic şi făcut om, era *„Domn din Cer"*, cum spun şi colindele noastre.

Aceste datini şi tradiţii ale poporului s'au păstrat neştirbite în cuprinsul colindelor de Crăciun. Cuvintele din refrenul colindelor ne amintesc de epoca de trecere între păgânism şi creştinism, atunci când tradiţiile strămoşeşti au prins, s'au închegat sub altă formă în creştinismul primelor timpuri.

Răspândite printre locuitorii Daciei de coloniştii romani veniţi aici, datinile şi tradiţiile Românilor de sărbători sunt, cum spuneam la început, cele mai bune dovezi cu privire la origina poporului nostru şi a religiei lui.

Petru Gr. Vasiliu

A APĂRUT

Trenul Fantomă

de MIHAIL SADOVEANU

Cel mai interesant roman scris în ultimul timp de marele nostru scriitor.

De vânzare la chioşcuri de ziare cât şi la depozitul de ziare S. Peritz Str. Unirei 9 Iaşi.

DOCTOR
Corneliu Stoian
Genito - urinare, sifilis, venerice
Consultaţii 4—7
trada I. C. Bratianu No. 58

DOCTOR
MIHAIL DEREVICI
MEDIC PRIMAR
Boalele sistemului nervos şi ale glandelor cu secreţie internă
Tratamentul sifilisului nervos
Cons. 4—8 p. m.
Casele Farmaciei Dr. Căpăţină str. Elisabeta 2)

DOCTOR
I. Schwartzman
Fost asistent al clinicei din Paris
Boli interne şi de copii
Specializat în boli de inimă plămâni şi rinichi
Diagnosticul afecţiunilor de inimă cu aparatul Electro-cardiograf.
Tratamentul tuberculozei pulmonare cu pneumothorax artificial.
Injecţiile sclerozante la varice.
Consultă zilnic între 11-1 şi 4-7 d. a.
Strada Căpitan Păun 10. Telefon 11

Cel mai bun Cadou de Crăciun şi Sărbători
este să daţi copiilor cărticele ieftine şi morale din
BIBLIOTECA „OLTICA"
Se găsesc la chioşcuri şi librării

Sala de spectacole din Nicolina
se închiriază pentru serate, baluri reprezentaţii teatrale, nunţi, etc.
A se adresa la „Federala" Iaşi str. Anastasie Panu No. 9.

INFORMAŢIUNI

x Numărul viitor al ziarului nostru apare Marţi 27 Decembre, la orele obişnuite

x *Oficiosul averescan „Indreptarea" dezminte categoric ştirea că d. mareşal Averescu ar intenţiona să se retragă din viaţa politică.*

x *Antren şi veselie* la ceaiul dansant prelungit, care va avea loc mâine Duminică la orele 5 p. m. în localul şcoalei „Steaua", organizat de soc. „Umanitatea". Atragem atenţiunea că comitetul organizator n'a precupeţit nici un sacrificiu pentru buna reuşită a acestei petreceri.

x Luni 26 Decembrie la ora 4 p. m. va avea loc inaugurarea unui ateneu popular idiş, în str. Crucii 12.

Vor lua cuvântul d-nii avocaţi M. Georgescu şi Chelpner, după care vor urma recitări şi declamaţii.

x Una din cele mai atractive petreceri de revelion este cea anunţată de Orfelinatul evreesc.

Se pregătesc surprize originale.

ZÎMBETUL ZILEI

INTRE ADEVĂR ŞI FANTAZIE

Moş-Crăciun, intim...

Indiscreţii din viaţa eternului unchiaş

Prin acelaş filă a calendarelor se pretutindeni Moş-Crăciun şi-a anunţat sosirea pentru diseară. Va fi exact, ca în toţi anii, fiindcă precum se ştie, unchiaşul nu vine cu trenul!

Lumea se pregăteşte ca deobicei, pentru a primi pe tradiţionalul musafir. Primele două zile entuziasmul e mai puternic. In a treia zi însă, oaspele — ca orice oaspete—cade în banal şi deaceea publicul işi reincepe activitatea, iar moşneagul înţelege că trebuie să se retragă, fiindcă amfitrionii sunt obosiţi.

La graniţă

Deocamdată însă toţi îl aşteaptă ca un popas de bucurie care vrea parecum să acopere mormântul unui an.

Noi ne-am gândit să-l întâmpinăm la graniţă, aşa cum se făcea d-lui Titulescu, când venia şi dânsul la fiecare Crăciun şi Paşte să ne inveselească cu...guvernele de concentrare. In definitiv, şi Moş-Crăciun e un fel de ambasador, „ambasadorul iernii", care concentrează pe cât poate ultimele resturi de bună dispoziţie în aceste vremuri atât de puţin vesele.

L-am prins tocmai după ce trecuse frontiera dela Nord, venind din ţinuturile pe care până în prezent nu le-au putut descoperi nici cei mai destoinici geografi.

Criză... criză...

— „Vai, ce greutăţi am avut la graniţă", — începe unchiaşul de cum mă vede.

— „Dar pentru ce?

— „Ia, cu devizele astea.

Cum am ajuns la hotarul vostru, au început să mă scotocească prin toate traistele, prin toate buzunările. Credeau că am valute streine. Apoi s'au pus să-mi cerceteze fiecare lucruşor în parte, de parcă aş veni din Rusia sovietică. Asta nu-i voie de adus; cealaltă aşişderea nu poate intra în ţară. Cică opreşte noua lege de contingentare. Aşa că să nu vă miraţi, dacă anul acesta am venit cu traistele mai goale. Dealtfel mult nici n'am putut aduce, fiindcă"...

Unchiaşul oftează greu şi apoi:

Moşu-mi spune o surpriză,
Arătând mâhnit spre cer:
—„Şi la noi e-atâta criză,
C'am ajuns şi eu... şomer".

Câteva explicaţii

Cu acelaş accent de tristeţă, moşneagul ne declară apoi că ştirea despre felul cum d. Madgearu face budgetele, a ajuns până în celelalte meleaguri.

— „Sunt şi eu pensionar, precum ştiţi şi am de incasat multe restanţe. Deaceia nu m'am putut aproviziona cum trebuie.

Şi dacă m'aş fi potrivit la guvernul vostru, care amână toate, aş fi trebuit să amân şi eu Crăciunul până la... 1 April (ca şi anul budgetar). M'am gândit însă că nu-i frumos să stric tradiţia şi am venit ca'n toţi anii, obligând astfel şi pe guvernanţi să facă plăţi de serbători. Altmintrelea, cine ştie?..

„Dacă n'am sosit mai din timp, spre a face pregătiri în linişte, e pentrucă am aflat că la voi se fac alegeri comunale. Şi drept să-ţi spun, mi-era frică să nu mănânc bătaie, undeva, pela ţară! Sau, Doamne păzeşte, să fiu arestat de jandarmi!

Dealtfel, am auzit eu la voi un „cântec al alegătorului" care se termină cam aşa:

In alegeri, cu dreptate,
Rezultatele se 'mpart:
Tu te-alegi c'o demnitate,
Eu m'aleg ...cu capul spart!

Pacostea datoriilor

— „Dar toate astea — continuă moşul — n'ar fi nimic, dacă s'ar termina altă grijă mai mare: pacostea datoriilor. Şi eu, ca şi toată lumea, pentru a putea face faţă legaturilor, am fost nevoit în ultimii ani să contractez câteva mari împrumuturi. Altmintrelea n'aşi fi putut aduce daruri, jucării, etc.

Anul acesta abea am căpătat un împrumut prin „Liga combi-Naţiunilor" din continentul de pe celălalt tărâm.

Se apropie însă scadenţele şi nu voiu putea achita cotele. Văd că la voi nici statele şi nici debitorii particulari nu-şi mai pot respecta obligaţiunile. Dacă s'ar face şi pentru mine vreo lege specială?

De datorii să scap
Ar fi, zău o minune.
Nu s'ar putea să 'ncap
Şi eu în... conversiune?

Şi puţină biografie

— „Deocamdată însă, aştept şi... îmbătrânesc! Zic îmbătrânesc, fiindcă aşa vine vorba. Dar de fapt nu mă ţin minte tânăr, niciodată. M'am născut bătrân cu barbă albă şi cu desagii după mine. Eu aş fi dorit poate altfel, dar dacă aşa a vrut lumea. Câ i insă putem trăi, aşa cum am vrea?

Totuş sânt mulţumit că deşi mai bătrân decât toţi, rămân insă veşnic acelaş. Cum am fost cu veacuri în urmă, sânt şi acum în 1932. E drept că n'am consultat niciodată un medic, nici nu m'am insurat, nici nu plec cu automobilul sau cu avionul, nici n'am văzut vre-o piesă a domnului Iorga.

In plus, după cum ştiţi, nu petrec decât trei zile din 365. Restul anului mă odihnesc, fără să mă mai intâlnesc cu oamenii. Şi aşa, cred că voi mai trăi mult, mult de tot"..

*

Eu i-am mulţumit frumos
Moşului etern sfătos,
Moşul cu blândeţa
Şi figura mistică,
Pentru gentileţa
sa caracteristică!..

I. BERG

RIME FESTIVE

BARBA LUI MOŞ-CRACIUN

Pastişă... gen Topîrceanu.

Pogorând din înălţime,
Moş-Crăciun soseşte iară
Şi mi aduce-un sac cu rime
Pentru barba-i milenară.

O privesc, oprindu mi paşii,
Şi o văd ca un cleştar,
Ca un strugure sau ca şi
Un calup pătrat de var.

O văd lucie ca mica,
O văd coală de hârtie,
Ca o pânză moale şi ca
O enormă păpădie

Ca un văl de muselină,
Ca o cupă de ninsoare,
Ca un bloc de stearină,
Ca un snop de lăcrămioare.

Ca şi crema de albuşuri,
Ca cinci clape mari de pian,
Ca şi firele de arcuşuri,
Ca un disc de porţelan.

Ca o pâslă fină, creaţă,
Ca un pântec de lăstun,
Ca şi turţurii de ghiaţă,
Sau ca spuma de săpun.

Ca un fetru, ca o blană,
Care veşnic perii-şi mişcă,
Netedă cum e o pană,
Puhavă ca şi o frişcă.

Albă cum e lâna deasă,
Moale ca un fir de iarbă,
Incâlcită ca o plasă,
Şi comună... ca o barbă!

I. berg

Unde mergem de serbători?

SPECTACOLE SPECIALE DE CRACIUN

Un program variat şi interesant

Clubul naţional-ţărănesc: *„Fraţii Karamazov"* (cu d-nii primar Bogdan, V. Raşeanu, dr. Belău şi chestor Pavlescu, în rolurile principale).

Clubul ducist: „Quo Vadis, Domine... Duca?"

Clubul georgist: „Păcatul tinereţii" (piesă moralizatoare).

Clubul averescan: Cu „Steaua" (reprezentaţie de adio).

Clubul lupist: „Un băcat de viaţa" (cu d. Mihaiţă Borcea în rolul titular)

Clubul gogist: „Zburătorii" (pentru a opta oară, după cererea generală). Complectare: „Apusul-Sionului".

Clubul iorghist: Relache (din lipsa de interpreţi).

Asociaţia feministă: Film sonor, cantat şi vorbit în toate felurile.

Cercul Militar: „Cadeţii" (cu interpreţi bine instruiţi).

Jockey-Club: „Joly-Joker" (în fiecare seară).

Conservatorul: Lupte greco-romane (participă tot ansamblul).

Comunitatea israelită: „Scandalul" (cu trupa cea nouă).

Asociaţia ipotecaţilor: „Iluzia fericirii" (spectacol neschimbat).

Camera de comerţ: „Burghezul gentilom" cu d. Iancu Botez în rolul titular. (Sufleur: d. Fred Şaraga).

Liceele de domnişoare: „Un drac de fata" (cu extrem de multe dublări).

La toate societăţile culturale conferenţiază la aceiaş oră d. Carol Drimer despre „Spinoza şi... Moş Crăciun".

Ziarul „Opinia": Jurnal cu actualitaţi.

SCRISOARE

CĂTRE MOŞ-CRĂCIUN

Iţi scriu acuma, Moş-Crăciune
Din urbea noastră, un ravaş
(Dar nu ravaşe de plăcintă,
Căci nu-i făină albă'n Iaşi).

Ci-o jaibă'n care fiecare
Ne scrim cumplitele nevoi,
Căci prea hain ne-apasă anii
Şi prea e criză pela noi.

Mâncăm doar pâine integrală
Acum, de săptămâni în şir.
De asta e atâta boală
Şi locatari la... cimitir.

Şi apă bem, javelizată
De par'că în Infern sutem.
De asta, adă, Moş Crăciune,
Măcar odată'n an, ce vrem.

Adu'ndrăgiţilor o stradă
Fără lumină, ca'ntr'un sat,
Ca numena să nu-i mai vadă
Când se'ntâlnesc pe înserat.

Cucoanelor, o aventură
Că prea le trece timpu'incet;
La deputaţi o sinecură
Şi fonduri grase în buget.

Iar nouă, celor mulţi, Crăciune,
Ne adă pâine albă iar,
Ca să putem acuma spune
Că-i scris „Crăciun" în calendar.

Aurel Cerna

PHILIPS RADIO

Cereţi demonstraţiuni la toate magazinele de Radio

INVENŢIILE LUI EDISON

CE POATE NĂSCOCI O MINTE GENIALĂ

Ultima statistică despre contribuţia ştiinţifico-tehnică a lui Edison, arată că genialul inventator a lăsat omenirii următoarele invenţiuni, pe care le o tăm în ordine cronologică:

1) Un automat electric în 1868 pentru votare şi care permitea deputaţilor să voteze fiecare dela locul său, fără a se mai deranja.
2) Telegrafia duplex, quadruplex.
3) Microfonul cu cărbune.
4) Fonograful.
5) Lampa electrică.
6) A perfecţionat dinamurile.
7) Principiul lămpilor cu 3 electrozi, care formează baza radiofoniei şi radiotelegrafiei de azi.
8) In 1891 a inventat un aparat t. f. f.
9) In 1900 a realizat acumulatorii cu plăci de nichel „Sistem Edison".
10) In 1912 a inteemit primul cinematograf vorbitor.
11) Extragerea caucciului din diferite plante.

Şi alte multe invenţii ce se ridica la 1400, aşa după cum scrie biograful sau Bruyon. Aceste toate au fost brevetate şi Edison a realizat cu ele 15 miliarde dolari.

Inventatorul a fost acela care a inflorat la New-York prima uzina electrică din lume, distribuind curent la abonaţi, şi tot el a pus în funcţiune primul tramvai.

Edison şi-a realizat invenţiile în atelierul-laborator din Nevark (lânga New-York) şi la Menlo Park, în departamentul New Jersey.

Revelionul la Bragadiru
CU MARI SURPRIZE

Dacă doriţi un săpun economic pentru higiena corpului, cereţi numai renumitul săpun „JOCKEY CLUB".

Vizitaţi Magazinul
Confecţiuni şi Stofe
str. Ştefan cel mare No. 16
Care cu ocazia sezonului, a adus un mare transport de stofe pentru Domni şi Dame. Mare asortiment de trenchuri, Demiuri, Scurte de piele, Palioane bărbăteşti, Mantouri de blană şi de stofă pentru Dame.
Preţuri de concurenţă
Se primesc comenzi.

CONTRA CRIZEI — Renumitul magazin
La „AMERICANUL"
Iaşi str. Cuza Vodă 60 (ângă magazinu Dermata)
H. I. HERŞCOVICI
Aortiment complect în confecţiuni, stofe străine. Atelier special de croitorie modernă şi croială ireproşabilă. Asortat cu tot felul de haine gata, confecţionate ca de comandă. Asortiment de pălării. Haine de piele, gata şi de comandă. Pardesie şi paltoane de damă şi de domni. Trenchcoaturi etc. Vizitaţi spre convingere.

„Lumina" şi Crâşmarii Asociaţi"
Fabrica de ape gazoase
Iaşi, strada Lozonschi
Cea mai modernă şi higienică instalaţie cu aparate ermetic închise şi apă filtrată direct din conductă.
Lucrând după prescripţii sanitare, e găsită le orice analiză cea mai pură.

Renumitul local de Băuturi spirtoase şi aperitive
La Iancu Solomon
Str. Cucu 42 — Casele proprii
A pus în vânzare cu ocazia Sf. Sărbători un mare transport de vinuri speciale de Odobeşti
Calităţi alese. Preţuri foarte reduse. Aperitive fine, precum şi renumitele fripturi la gratar „à la Iancu Solomon".
Raion special de murături renumite. Local familiar.
Trimite vin la domiciliu. Gustarea gratuită

FABRICA DE BOIANGERIE INDUSTRIALA
REVOPSIRE DE HAINE ŞI SPALATORIE CHIMICA
MARTIN BUCHHOLZER
IAŞI, STR. PĂCURARI 105 :: FURNIZORUL CURŢII REGALE. CASĂ FONDATĂ 1879
Cel mai mare şi vechi stabiliment în această branşă din întreaga Moldova, Basarabia şi Bucovina.

BIROURI DE PRIMIRE IN IAŞI
Strada Păcurari 105 — Str. Anast. Panu 74
„ Lăpuşneau 25 — „ Cuza - Vodă 6
Piaţa Cuza-Vodă 3 — „ Soţola No. 32

SUCURSALE IN PROVINCIE
Roman, Str. Mare 199. Botoşani, Piaţa Carol 158
Piatra-N., M. Kogălniceanu 11. Tg.-Neamţ, Str. Mare 141. Fălticeni, Regele Carol II 229

AGENŢII: VASLUI, HÂRLĂU, TÂRGU FRUMOS, SUCEAVA.

Spală cu benzină fierbinte, degresează complect, desinfectează.
Extrage radical praful

Fabrica de Oglinzi în Iaşi

Fondată în anul 1908
Premiată la Paris cu „Medalia de aur" şi „Grand Prix"

EMIL BERGHER

Expune în localul fabricei din Str. Palat 62 spre vânzare toate produsele fabricei: Oglinzi moderne cubiste, Toalete de masă, Geamuri bizotate, pentru birouri, Glaswanduri, instalaţii sanitare etc. precum şi orice fel de geamuri pentru construcţii şi automobile. In Bucureşti expune la Expoziţia permanentă a industriei Româneşti din Palatul Ciclop

Adresa telegrafică: FABOGLINZI — IAŞI.

Răceala
Gripa
Junghiurile

durerile reumatice, durerile de cap, slăbiciuni, ameţeli, le evitaţi prin fricţiuni cu renumitul **Diana Franzbranntwein.** Feriţi-vă de surogate ele fiind fără nici un efect.

FURNIZORUL CURTII REGALE

DOCTORUL
R. DAMSKER
str. Ghica-Vodă No. 44-46
consultă zilnic
MEDICINA INTERNA
SIFILIS şi
GENITO-URINARE
Diathermie şi băi de lumină
Intre orele 8-11 a. m. şi 3-7 p. m.

DOCTORUL
Ovidiu Cordescu
consultă zilnic pentru boli de
Nas, gât şi urechi
dela 4—7 p. m.
în str. Mârzescu No. 16

Preţul mâncărurilor şi băuturilor la Restaurantul

„Pavilion"

Str. Păcurari 12

Orice borş şi supe	8 Lei
Orice mâncare de pasere, porc şi vacă	10 „
Orice fripturi la grătar	12 „
Vin nou în local	20 „
„ „ pentru acasă	16 „

DOCTOR **M. HELD**
BOLI INTERNE
Genito-Urinare, Sifilis, Diatermie, Raze Ultra-Violete
Tratamentul varicelor prin injecţiuni sclerozante (Sicard)
Analize de sânge şi microscopice
Reducere pentru funcţionari şi muncitori
Consultaţii şi tratamente
8 11 a. m., 2-5 şi 7-8 p. m.
str. Anastasie Panu 22 etaj

Mătăsurile „Gallia"

IAŞI, STR. CUZA-VODA 83

SERILANA S. A.

STR. ŞTEFAN CEL MARE 2

A decis vinderea tuturor articolelor cu preţuri *simţitor reduse* în vederea Sft. Sărbători

Serilana S. A. oferă asortiment bogat în stofe de Dame şi Bărbăteşti pentru Mantile, rochii şi costume.

Mătăsuri ultimele creaţiuni şi culori.

Ultima noutate Ribouldingul de mătasă şi lână.

Preţuri reduse. *Preţuri fixe.*

Teatrul Naţional

Repertoriul de Sărbători

Duminică 25 Decembrie

MATINEU **SCHIŢE** de I. L. Caragiale

SEARA CADAVRUL VIU de Dostoiewsky

Luni 26 Decembrie
matineu şi seara

Mireasa din Tărăscău
de Otto Indig

Marţi 27 Decembrie

MATINEU **Cadavrul Viu** de DOSTOIEWSCHY

SEARA **Jolly** de LUIGI CHIARELLI

Biletele la „Braşcu" şi la casa teatrului

COPIEZ ACTE cu o lei pagina un leu copia şi cursurile universitare cu 1 leu pagina. A. Feldsohn str. Anast. Panu No. 82, (lângă Drogueria Rosenstein.

In şagă şi în serios

UN MILION LEI IN TREI ZILE...

— O anchetă curioasă printre artiştii ieşeni, cu prilejul sărbătorilor Crăciunului --

Am râs cu nesaţ, acum treipatru ani, urmărind pe ecranul unui cinema local, filmul: „Ajutor! sînt milionar".

Actorul comic de mari resurse: Nikolas Kolline, juca rolul unui biet lucrător de cale ferată, căruia destinul îi hărăzeşte un câştig fabulos şi câteva condiţiuni „speciale" pentru cheltuirea banilor.

Au fost aproape impresionante momentele din film, când norocosul lucrător se străduia să facă faţă angajamentului contractat...

„Motivul" utilizat de regisorul francez în filmul lui Kolline, l'am împrumutat pentru ancheta de sărbători.

Materialul: ni l-au furnizat artiştii Teatrului Naţional, puşi înaintea chestionarului:

—*„Presupunând că aţi câştiga un premiu de un milion lei, cum aţi cheltui suma în cele trei zile ale Crăciunului?.."*

Iata şi răspunsurile:

D-l **St. Morcovescu-Telejen**: —„Presupunere de două ori tragică. Nici milionul n'am să-l câştig şi nici fantezia de a-l cheltui, — eventual câştigându-l, — nu cred s'o am.

De ce să-l cheltuiesc?..

L-aşi depune, urmând pilda unor fericiţi politicieni români... la băncile din Elviţia...

Pentru zile negre..., şefule!.."

Artistul **Ghiţescu** ne spune: — „Inainte de toate, aşi regreta mult, ştiind că după trei zile nu mai sunt un mic... Ford.

Pe urmă, mare zăpăceală pe capul omului neînvăţat cu cumpărături prea costisitoare: automobil, haine nevestei şi mie, banchete, vre-o trei aparate de radio, chiar şi o casă şi mai ştiu eu ce...

Inţelegi că nu mi-ar mai tihni sărbătorile!...

Pentru aceasta, te rog pune o vorbă bună să mă scutească cu ...premiul, pe timpul Crăciunului.

După cele trei zile, poate m'ar tenta.

Şi mai pun o condiţie: să nu-i cheltuiesc în trei zile, căci în Iaşul nostru nu ai avea pe ce să-i plasezi,—mai ales că şi magazinele sunt închise"...

Miluţă Gheorghiu combină: — „L'aşi împarţi în trei, oferind camarazilor mei câte-un premiu: Prima zi, — celui cu ochi mai mari; a doua zi,—celui care spune minciunile mai cu haz şi a treia zi, celui care joacă mai bine pe „coana Chiriţa".

Şi cum sunt sigur că aşi câştiga eu milionul din nou; l'aşi păstra până la revelionul teatrului, unde l'aş cheltui până la ultima centimă"...

D-na **Maioara Davidoglu**, propune: In primele două zile de Crăciun aşi cheltui ca deobiceiu de sărbători, nimic deosebit, — economă şi cu tact. A treia zi, aşi plasa întreg milionul cumpărând o căsuţă frumoasă, cu grădină, lângă prietenii mei soţii Vernescu-Valcea, în mahalaua boerească"...

Dl. **Tudor Călin**: — „Aşi renunţa la premiu"!..

D-na **Angela Luncescu**: — „Sunt piscuri de sugestii pe care nu le-am întrezărit niciodată"!.

D-ra **Margareta Baciu**: „Pentrucă sunt foarte chibzuită, nu mi-ar trece prin minte cum să-l cheltuesc, — ci cum să-l păstrez.

L'aşi invita pe d-l primar P. Bogdan şi pe d-l prof. dr. V. Râşcanu, să binevoiască a primi milionul şi să-l împartă de comun acord, pentru săracii Sft. Spiridon şi cei ai Municipiului.

Cum „acordul", nu cred să se stabilească uşor şi cum cele 3 zile de Crăciun vor trece cum trec toate,—milionul mi-ar rămâne şi-mi va servi de mângâere a ridurilor,... peste 20 de ani".

D. Const. Ramadan spune: — „Neputând cheltui milionul în cele 3 zile ale Crăciunului, deoarece joc aproape tot timpul,— le-aşi depune la. Marmarosch Blanck spre fructificare"..

Pictorul Th. Kiriakoff: —„Aşi cumpăra toate tablourile prietenului meu Ion Sava şi le-aşi face cadou la stimeţii amatori de artă, ieşeni"...

Dl. **George Popovici**, susţine: — „Dacă aşi cheltui bani mulţi în cele 3 zile ale Crăciunului, ar însemna,—probabil,—că am câştigat premiul de un milion"...

D. **Nicu Meicu** declară: — „Aş da 500.000 lei pentru şomerii Iaşului, iar cu restul mi-aş lua o maşină şi câteva lucruri care mi-ar folosi"...

Geo Răsvan: „M'aş gândi la repararea teatrului".

Restul, — dacă ar mai rămâne ceva, — l-aş păstra pentru ziua când voi putea trece graniţa"...

*

Cetitorul şi-a format,— credem — convingerea, că a tiştii noştri ştiu cum şi pe ce să cheltuiască.

Hazardul are deci cuvântul!..

Henry Burileanu

Credinţa unui turc din Iaşi

faţă de stăpânul său

—Un episod de pe când bântuia holera la Iaşi—

Eram copil şi mi'a rămas în minte povestirea auzită de la tatăl meu, asupra marelui logofăt Neculai Suţu, învăţatul de pe vremuri, care a scris „Memoriile" privind Moldova şi Muntenia, între anii 1798—1871.

Era cu mult înainte de moartea sa, întâmplată în Ianuarie 1871. Pe biroul său, Neculai Suţu obişnuia să ţie diferite foi, pe lângă numeroase cărţi de literatură, amestecate cu documente cari priveau în special Moldova şi Iaşul, unde se stabilise şi unde a şi locuit timp de peste 35 ani de zile. In acesată mică bibioteca găseai informaţiile cari îl privea personal: când Neculai Suţu a ocupat postul de secretar de stat, de ministru de finanţe, de logofăt al justiţiei în două rânduri, de ministru de interne şi de ministru de instrucţiune publică, girând chiar multă vreme şcolile înainte de crearea departamentului respectiv; de membru al diferitelor comisiuni pentru redactarea reformei Regislaţiei...

Mihai Sturdza îi conferise diferite ranguri: de voinic, de logofăt, iar mai târziu obţinu titlul de bey, în urma şederei sale mai îndelungate la Constantinopol, de unde se reîntoarse cu un turc, pe care l'a ţinut în serviciul casei sale, până la moartea tragică a acestuia. Neculai Suţu îndrăgise pe turc şi l'făcuse credincios al casei. Multe armate străine trecuseră prin Iaşi, şi aduseseră numeroase boli: ciuma şi holera bântuiau cu furie oraşul. Pe o iarnă cumplită, care ţinu din Octombrie până'n Aprilie, aproape 7 luni cu 30 de grade sub zero, ciuma şi holera îşi făcuseră de urât.

Ba, se mai abătuseră asupra Iaşului şi cutremure violente, care ţineau câte 30 şi 40 secunde, provocând sgomote înfricoşătoare subterane, crapături pronunţate de ziduri şi ameninţând prăbuşirea caselor.

Bolnavii de ciumă şi holeră, se'nmulţeau în fie-care zi. Boala progresa cumplit. Populaţia oraşului se reducea din zi în zi, pentru că mureau cu sutele bieţii oameni.

Era pustiu pretutindeni. Iaşul acela însufleţit, vesel, binevoitor, holera şi ciuma îl prefecuseră par'că într'un infern, unde nu mai zăreai ţipenie de om, dar se auzeau gemetele muribunzilor, se vedeau grămezi de morţi, oamenii cădeau pe străzi ca muştele. In câte-va clipe, cei mai sănătoşi şi plini de vigoare, cădeau atinşi de cruda boală.

Turcul lui Niculai Suţu privea înfricoşat şi dânsul, de la ferestrele casei, urgia de pe străzi.

Nu ştia, nu presimţea că moartea i se va trage tot din holera, care făcuse atâta prăpăd în Iaşul nostru.

Pe atunci, se ţineau dese consfătuiri, cari priveau interesele ţării. Se adunau, când în casa marelui visternic Dimitrie Ghica, când în casa marelui vornic Constantin Conachi, toţi acei cari socoteau politica lor ca mântuitoare pentru Moldova noastră.

Pe biroul unde lucra ore întregi marele logofăt Neculai Suţu, printre altele, se aflau şi plicuri sigilate, cuprinzând diferite convenţii secrete. Trebuia ca unul din aceste plicuri să fie sustras şi să intre în stăpânirea unui mare boer, care trecea drept un om brutal şi cu multă răutate. Se gândiseră atunci să corupă pe turcul credincios, care avea sub paza sa întreaga casă a lui Neculai Suţu.

In două rânduri, turcul luă de pe birou plicul ce i se ceruse, dar îl pusese la loc. Iubirea către acel care îi arătase atâta încredere, către stăpânul său, birul.

Văzând însă că nu poate scăpa de stăruinţa din ce în ce mai mare a acelor care'l îndemnau la aducerea acestui plic, după o noapte petrecută în cele mai cumplite chinuri, turcul luă o hotărâre îndrăzneaţă. Decât să-şi trădeze stăpânul, aşa cum doreau acei cari nu'l mai lăsau în pace nici zi nici noapte, mai bine să dispară. In acest scop turcul a coborât în stradă în mijlocul holericilor, îi desbrăca de haine, îi îmbrăca îndărăt, îi descălţa şi îi încălţa, pentru ca din această atingere, să prindă şi dânsul mai repede boala.

Marele logofăt Neculai Suţu îl striga dela fereastră, îl ruga să ieasă din cuibarul holericilor. Turcul, de abea răsuflând, îi spuse cum a primit bani ca să'i fure de pe birou plicul, dar că mai bine să'şi caute moartea, aşa cum a înţeles'o dânsul, decât să'şi trădeze pe bunul său stăpân.

A fost un gest mare al unui om neînsemnat. Un scrilitor rus de atunci, trimes de către guvernul rusesc ca să adune informaţiuni despre boerii noştri, a prins şi acest „episod" din familia marelui logofăt.

I s'a părut că este vrednic de înregistrat în notele sale, asupra „portretelor boerilor din Moldova".

Fotografia turcului în mijlocul bolnavilor cari zăceau în stradă, a fost luată de Neculai Suţu. Fotografia se află şi astăzi la Constantinopol, la descendenţi i nefericitului turc.

Rudolf Suţu

Amintiri interesante de Crăciun

ale d-lui Const. Meissner, fost ministru

Având ocazia să stăm de vorbă cu d. *Const. Meissner*, în preajma sărbătorilor, l-am întrebat printre altele și care a fost cel mai interesant Crăciun din viața d-sale.

D. Meissner a răscolit cu gândul drumul trecutului și apoi ne-a răspuns:

Cel mai interesant Crăciun?

Neamintindu-mi nici unul cu adevărat mai de samă, suplinesc calitatea prin cantitate! vă servesc două în loc de unul.

Dl. Const. Meissner

1) Au trecut șapte-zeci de ani de atunci. In 1862 — împlinisem vârsta de 8 anișori — îmi luă ochii mărețul și bogatul pom de Crăciun din casa unor prieteni ai părinților mei. Pe podele, în jurul bradului încărcat de lumini și de podoabe care de care mai strălucitoare, erau rânduite zeci de jucării, cutii, corneturi, ce urmau să fie distribuite înfriguraților mici destinatari. Printre darurile cu care m'am ales eu era și un dulăpior — bibliotecă de 0 m., 28 înălțime și 0 m., 16 lățime, cuprinzând șase volumașe frumos legate și având și imagini colorate. In fiecare volum (de câte 80—90 pag.) câte 3—4 istorioare în limba franceză. Câte ore de ideloase am datorat eu acestor poveți! *Le nain vert, l'anneau magique, l'avengle et le soldat, le petit grenadier* etc. etc. au desvoltat în mine, pe toată viața, gustul cetitului.

Dulăpiorul — bibliotecă se află și astăzi, intact, în posesiunea mea și ocupă un loc de cinste, bine meritat, în camera mea de lucru.

2) Cinci-zeci de ani mai târziu. Crăciunul din 1912. Impreună cu soția mea ne aflam la Viena în aceeași pensiune cu *Emilia Humpel*, foasta ilustră educătoare a zeci de generații de tinere fete. In calitatea-i de directoară a Liceului particular de domnișoare din Iași, sora lui Titu Maiorescu formase elita intelectuală femenină din întreaga Moldovă. De ajunul Crăciunului ne invită la cină în apartamentul d-sale. Mai era ca oaspe și Părintele Paroh dela Capela Română din Viena. După copioasa masă veni vorba de profunda neînțelegere politică dintre cei doi până atunci neclintiți prieteni P. Carp și T. Maiorescu.

„De unde și până unde pretenția d-lui Carp"—se rosti Emilia Humpel cu vădita enervare—" că el și numai el ar avea chemarea să conducă destinele țării în grelele clipe de astăzi ale războiului balcanic? Fratele meu Titu se va pricepe și el să ducă treburile la un bun sfârșit. Politicește, s'a eclipsat o viață întreagă față de d-l Carp; acum are prilejul să arate ce poate."

Și a avut dreptate venerabila bătrână, despre care Maiorescu spunea adese-ori: „Sorn-mea a fost mai bine înzestrată de D-zeu decât mine". Primul-Ministru al României a *dus* la bun sfârșit treburile Statului prin Tratatul dela București din 10 August 1913.

Plecat-au în lumea veșniciei —acolo unde discordii nu mai sunt—și sora și fratele și P. Carp..

Neuitată îmi rămâne a cea seară petrecută în caldă prietenie, pe pământ străin, dar cu gândurile la țara și la necazurile ei.

C. Meissner

Unde nu se găsesc
Nici necazuri,
Nici supărări,
Nici scadențe?
In calendarele
„SOCEC"

O NEVASTĂ ȘI-UN YO-YO
la balul unui grup de ziariști

EAU DE COLOGNE
Vieux temps

Pentru Dv. domnilor...
MAESTRUL PARFUMEUR
NORTIER
a creat o apă de colonie specială pentru întrebuințarea zilnică în toaleta Dv. O friciune cu „Vieux Temps" vă înviorează și vă redă vigoarea.
Apa de colonia „Vieux Temps" se vinde numai în ambalaje originale pentru a feri clientela de contrafaceri inferioare. Insistați la furnizorul Dv. asupra acestei renumite mărci, care prezintă garanție.

Nortier

Dep. Gen. al parfumeriei NORTIER, Cal. Călărași, 45 — București

O coafură puteți face ori unde. *Insă o coafură individuală* durabilă și reușită obțineți numai la
--- Coafor DEMEK S-sor ---

DE VANZARE casele din str. Asachi 8, cu avantaje de plată
DE INCHIRIAT un mic apartament la aceleași adresă.

Orașul în noaptea de Crăciun

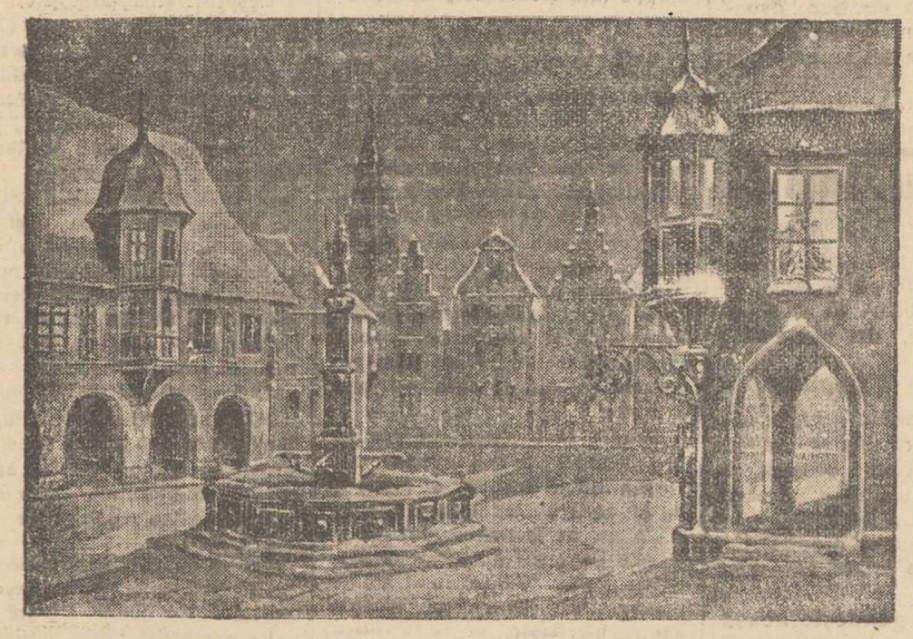

Norii varsă pudră'n stradă
Din etajul cerului,
Și lucrează, din zăpadă,
Straie noui parterului.

Cade neaua peste vile,
Fină ca o pulbere.
Vise, reverii, idile,
Vine să ne spulbere...

OBICEIUL RĂVAȘELOR

Câteva strofe amuzante

Se obișnuește de sărbătorile de iarnă, ca fie în bomboane fie în tradiționala plăcintă, să se pună așa numitele „răvașe", care, în câteva rânduri verificate închid o glumă mai mult sau mai puțin reușită, o înțepătură ușoară, o aluzie răutăcioasă.

Se potrivește ori nu persoanei căreia i-a căzut sorțul, e chestie de întâmplare... In caz de potrivire, bine înțeles, se face mult haz....

Răvașele sunt deci o distracție inofensivă.

Cum și de când au intrat în tradiția poporului nostru,—e greu de aflat.

De ani și ani, din generație în generație, s'au perpetuat în toate păturile sociale.

In deobște „răvașele" se datoresc „geniilor necunoscute" și lectura lor este plină de savoare.

Acum câțiva ani însă doi literați bucureșteni au scos o foaie de răvașe, — în care spiritul și rima n'au mai fost „maltrate".

Astăzi, directorul librăriei „Socec", dl. Ath. I. Gheorghiu, dornic ca întotdeauna să facă o surpriză ieșenilor, a editat o foaie de „Răvașe pentru plăcintă",— lucrarea datorindu-se unuia din cunoscuții humoriști ieșeni, care din modestie nu vrea să-și pună numele.

Humoristul ieșean, în cele 80 de strofe, svârle cu dărnicie 80 de săgeți cu venin mai mult sau mai puțin inofensive.

De câte ori îți văd figura,
Mă fulgeră un gând hain,
Că teoria lui Darwin
Prin tine-a ilustrat natura.

sau una din ciclul dedicat intelectualilor:

Capul să-l vinzi, amice, după
Ce-o să te ieie Dumnezeu,
Căci medicina nu mai pupă
Așa o piesă de muzeu.

Una dedicată unei doamne:

Dacă'n lumea asta, dragă,
Am rămâne amândoi,
Omenirea, fără șagă,
Cred că s'ar sfârși cu noi.

Unui funcționar:

Când văd sfinții prin biserici,
Râd de bieții iconari.
I-a făcut așa eterici
Că nu-s sfinți,— ci funcționari.

Negustorilor:

Eu nu pot să mă plâng de criză.
Imi merge tare binișor.
In orice zi că e-o surpriză
Imi face domnul perceptor.

Pensionarilor:

Milostivule, te-ndură
Și pe toți cei cari fură
Blestemă-i și mici și mari
Să ajungă... pensionari.

Am luat așa la întâmplare câte una din fiece titlu.

Nimeni n'a fost uitat: profesori, doctori, magistrați, chiriași, proprietari, artiști, etc. etc,— toți își au ciclul.

„Răvașele" editate de librăria „Socec" pot forma ori-când o lectură plăcută și inveselitoare.

Nu-s pentru plăcinta ocazională,— ci o adevărată pachetă de epigrame.

Petru Grancea

ODEON

1933 NOILE INREGISTRĂRI 1933

199607	Vecina mea de vis-à-vis Inima-i un telefon	199614	De ce mă minți Lola
199608	Mai dă-mi ce altul n'ai dat Iartă-mi	199615	Maia Tu nu mai ești a mea
199609	Niura Cine	199616	Vei minți și tu Gândește-te la mine
199610	Rosita Taci inimă	199617	Ultima romanță Dă-mi o clipă de iubire
199611	Dă-mi iarăși gura ta Tu ești totul pentru mine	199618	Sanda Un cuib de ramuri
199612	Beau (I. Fernic) O Mona (Ted Wems)	199619	Romagnola Păcat
199613	De-ai ști tu Nopți de Argint (Canaro)	199620	Tu să fii a mea Nitta

De vânzare la
REPREZENTANȚA GENERALĂ A UZINELOR
„ODEON"
BUCUREȘTI STRADA LIPSCANI No. 94

Kalodont-ul preferat de mai bine de 50 ani pentru îngrijirea dinţilor este azi singura pastă care conţine suplimentul atât de eficace (Sulforizinoleat după Dr. Bräunlich) pentru înlăturarea pietrei de pe dinţi şi împiedicarea formării pietrei, care este cauza atâtor suferinţe de dinţi.

Vinul Tonic-nutritiv

al Farmaciei Curţei Regale Fraţii Dr. Konya

Conţine principiile activedin Kola, şi Coca, quarana şi cacao in vin de Malaga. — Se recomandă în: **surmenaj fizic şi intelectual; lipsa de poftă de mâncare anemie; debilitate; convalescenţă; afecţiuni cardiace şi maladii nervoase ca tonic şi reconstituant.**

Depozit general: Farmacia Curţei Regale

Fraţii Dr. Konya, Succesor Dr. E. Grozea, Iaşi

Unde nu se află se trimite cu ramburs prin poştă.

Cea mai frumoasă lectură de sărbători nu se poate găsi decât răsfoind

„Cel mai nou Ghid al Iaşului

unde partea istorică a oraşului Iaşi, a monumentelor şi a tuturor Bisericilor este făcută de cunoscutul istoriograf N. A. BOGDAN.

Volumul are 107 clişee, 2 planuri şi 250 pagini. La librării şi chioşcuri. Lei 40.

Bolnavul închipuit

Un caracter distinctiv al bolnavului închipuit este curiozitatea îngrijitoare cu care consultă cărţile de medicină.

Un domn, ducându-se la medicul său pentru a'l consulta, fu rugat de medic să aştepte câteva minute în salon, unde se aflau mai multe opere de ştiinţă.

Bolnavul deschise o carte ce-i veni la îndemână şi citi cele ce urmează.

„Încearcă o slăbiciune generală, sufere de dureri de cap, — adeseaori de insomnie".

— Întocmai ca mine! exclamă pacientul. Şi citi mai departe:

„Răgaitul şi durerile de stomac sunt foarte frecvente. Se ivesc lâncezeli momentane, care nu se pot explica prin nici o cauză şi despre care nu ne putem da seama".

— Tocmai ce simt şi eu!

„De multe ori, fiinţa este cuprinsă de un desgust către tot ce o înconjoară şi, din când în când încearca vărsături ca la boala de mare",

— Acelaş lucru! Iată o desăvârşită descriere a suferinţelor mele! Mi-am găsit boala!

Să vedem ce zice mai departe:

„Acestea sunt semnele aproape sigure, că femeia este însărcinată.

S'A REDESCHIS

Vechiul DEPOZIT (Auto-Pompă) de Benzină

din curtea Farmaciei d. Dr. Căpăţână (Râpa Galbenă).

Se vinde Benzină şi Uleiuri de calitate superioară.

Este şi serviciu de noapte.

CADOURI

utile şi eftine pentru anul nou cumpăraţi la

„Cristal"

Strada Ştefan cel Mare 4

Doctor A. DASCAL

BOLI INTERNE
VENERICE ŞI SIFILIS

Tratament radical al Blenoragie acute şi cronice; al sifilisului în toate perioadele boalei.

Băi de lumină, Diatermie Microscopie

Cons.: 8-10 a.m. şi 2-9 seara

Iaşi, str. Cuza Vodă No. 42

vis-à-vis de Camera de Comerţ

DOCTOR

Mendel Avram

— Medic de spital —

Consultă zilnic intre 8—10 dimineaţa şi 3—7 p. m.

BOLI CHIRURGICALE, BOLI DE FEMEI, NAŞTERI, VENERICE

Iaşi, str. Costache Negri 15

Deasupra farmaciei Margulies)

Trista situaţie a populaţiunii dela Munte

din cauza crizei din industria forestieră

Acum câteva zile am avut ocazia să stăm de vorbă cu d-nii Mareş, senator şi Radu, prefect al judeţului Neamţ. Ambii ne-au făcut comunicări triste cu privire la situaţia populaţiei din regiunea lor.

D. Radu ne spune:

— „Sătenii dela munte stau rău de tot. Toate fabricile de cherestea, cu vastul lor negoţ, care constituia sursa principală de câştig a sătenilor, au stopat în urma crizei generale. Sătenii fără această industrie, se găsesc azi într'o siuaţie jalnică, al cărei sfârşit încă nu-l putem prevedea.

S'a scăzut impozitul agricol, dar s'a urcat valoarea pe hectar, ceeace înseamnă o povară şi mai mare pentru cetăţeni".

La aceste declaraţii se adaogă şi acelea ale d-lui Mareş, senator:

—„Pecăm la Bucureşti împreună cu şeful nostru d. Gică Măcărescu. Ne vom prezinta d-lui ministru Madgearu şi vom face demersurile necesare, pentru a nu se spori valoarea locativă, care, cel puţin pentru sătenii noştri, ar fi catastrofala".

Aceste declaraţii ilustreaza elocvent trista situaţie a populaţiunii din regiunea muntoasă.

DAN

O descoperire interesantă

Cei mai înalţi munţi în fundul oceanului Atlantic

Noua măsurare a Oceanului Atlantic în regiunile de Sud, care a fost efectuata în lunile de vară şi toamnă ale anului acesta, a îmbogăţit în mod extraordinar harta fundului marii. S'a descoperit un intreg lanţ de munţi, care porneşte dela Sudul Americii spre Est. E vorba de cei mai mari munţi din intreaga lume, deoarece sunt de trei ori mai lungi decât Alpii şi cuprind munţi mai inalţi decât Himalaia. Ei pornesc dela capul cel mai de sud al Americii şi se intind pe o lungime de 4500 Km. spre răsărit.

Arhipelagul Faicklandic şi Georgia de Sud sunt de fapt numai vârfuri ai acestor munţi. Lanţul munţilor care are in unele locuri o lărgime de câteva sute Km. a fost necunoscut până în prezent. El are o mare importanţă pentru intreaga Americă de Sud, deoarece reţine curentele reci ale Polului Sud, cari altfel ar pătrunde până în Nordul indepărtat. Masurarea fundului oceanului a fost foarte anevoioasă. (Ceps).

Traista cu zâmbete

La doctor

Medicul: Fii fără grijă, dragul meu, şi mai vino pe la mine. Şi eu am aceeaşi boală ca şi a ta.

Bolnavul: Da, dar n'ai acelaş doctor!..

Explicabil

La cimitir Ionescu plângea necontenit deasupra unui mormânt.

Un prieten care-l observă, îl intrebă, compătimindu-l, dacă-şi plânge mama sau un copil...

— Nu, răspunse dezolat Ionescu. Plâng pe primul bărbat al soţiei mele...

Când se gândeşte acasă

Doi evrei in vizita la Paris, treceau prin rue de la Paix, unde ai ocazia să intâlneşti cele mai frumoase şi elegante femei.

Intâlnesc ei o femeie incântătoare şi rămân entuziasmaţi. După o clipă unul din ei, indignat, scuipă. Scena se repetă de câteori vedeau câte o femeie frumoasă.

Intrigat, al doilea evreu intreabă:

— Bine, dragă, de ce tot scuipi; sunt doar femei cum numai la Paris poţi vedea.

— Parcă scuip din cauza lor? Eu scuip când mă gândesc la nevasta mea de acasă!.

O ideie

Intr'un compartiment de tren, stau de vorbă doi călători.

In cursul conversaţiei, unul din ei intreabă pe celalalt:

— Vă rog, care-i ocupaţia dvs?

— Negustor, răspunse cel inrebat. Dar a dvs?

— Ghicitor.

— Dacă sinteţi ghicitor, spuneţi-mi ce gândesc eu acum? Dacă ghiciţi exact, vă ofer 500 lei.

Ghicitorul răspunse:

— Vă gândiţi: cum aţi putea da faliment cât mai repede şi mai avantajos.

Negustorul rămase un moment pe ganduri, apoi dădu interlocutorului său suma promisă.

— Ei, vezi că am ghicit.

— N'aţi ghicit,—dar mi-ai dat ideia falimentului.

Autorul „Medelenilor" şi duhovnicul său

Impresionanta spovedanie a d-lui Ionel Teodoreanu

Pe autorul „Medelenilor" îl cunosc din frageda-i copilărie pe care şi-a petrecut-o în casa bunicească şi părintească din infundătura străzii Zlataust, în vecinătatea străvechei biserici: o casă boerească, cu două corpuri în curte, ambele având drept străjeri copaci, pomi fructiferi şi ftori.

Copilărind în această „uliţă" rustică, sub vraja pomilor în alb, vara caşi iarna, şi în sunetele metalice ale clopotelor bisericei, micul Ionel, odorul părinţilor şi giuvaerul bunicilor, şi-a umplut sufletul cu parfumul zarzărilor şi al florilor, dar şi cu mirodeniile patriarhale ale vieţii boereşti de odinioară, în mijlocul căreia a fost crescut şi educat; iar dacă pe lângă bunicii din partea tatei mai alăturăm pe bunicii din partea mamai—(pe marele componist şi organist *Gavriil Muzicescu*, întemeietorul vestitului cor metropolitant aluncea ne dăm şi mai bine seamă de ce sufletul de artist născut al lui *Ionel Teodoreanu* vibrează de atâta lirism şi simfonie.

Şi nu odată l'am insoţit în drum spre casă (vecini fiind în aceiaşi mahala) pe venerabilul Conu *Alecu Teodoreanu*, fostul procuror al Curţii noastre de apel. pentru a-l asculta cu cât drag şi cu câtă admiraţie îmi vorbia de „nepoţelul" său:

— „Mi-l drag Ionel, că-i tare cuminte şi ataşat de noi, bătrâni... Osvald s'a mutat dela noi, dar l'am oprit pe Ionel, ca să nu fim singuri şi să nu-i ducem dorul... Căci el ne mai infrumuseţează bătrâneţele şi seara, ca să nu ne fie urât ne mai citeşte câte ceva şi ne intreţine cu buna sa veselie"...

Sau alte ori:

— „Ionel lucrează mereu. Citeşte mult, şi scrie... Scrie, scrie mereu... dar nu arată nimănui ceeace scrie... E bun şi-i tare cuminte"!

Şi fără să fi cunoscut realitatea, vedeam parcă scena: doi bătrâni stând noaptea şi alăturea de ei tânărul adolescent cetindu-e ca să le treacă de urât... Poezie pură, cu adevărat patriarhală, motiv pentru un tablou plastic, sau pentru un vechiu cântec bătrânesc...

(Presupun că mult trebue să-l fi impresionat şi obsedat pe acest nepot drag al bunicilor, „Bunicii" lui *Delavrancea*)...

. . . . . .

Cu aceste reminiscenţe fugare, ca o uşoară predoslovie, am ascultat conferinţa pe care d. *Ionel Teodoreanu* a desvoltat-o deunăzi, seara, la teatrul naţional. Conferinţă? Aşa a intitulat-o d-sa.

A fost însă, în partea introductivă referitoare la subiectul în sine: „*Cum am scris Medelenii*" o adevărată spovedanie care a evidenţiat ceeace nu mai era necesar să se demonstreze: perfecta, ideala onestitate literară a autorului în materie de creaţiune artistică.

Şi că in partea introductivă am ascultat intr'adevăr o impresionantă spovedanie, a mărturisit-o însuşi scriitorul care a declarat că în urma faptului că unii critici bucureşteni au afirmat în cronicele sau recenziile lor că romanul „Medelenilor" este o operă autobiografică, d-sa, autorul, evident nedreptăţit şi rau impresionat s'a dus la marele şi unicul seu duhovnic, criticul şi profesorul *G. Ibrăileanu* căruia a supus eronata interpelare, consultându-l dacă trebue să răspundă sau nu.

— Cată-ţi de treabă!" i-a răspuns *duhovnicul* şi romancierul a tăcut.

Dl. *Ionel Teodoreanu* a desminţit categoric caracterul autobiografic al „Medelenilor". Şi din această pricină a fost nevoit, în prima parte, să-şi facă autobiografia, amintind în plastice metafore „uliţa copilăriei" sale şi viaţa patriarhală pe care a trăit-o, de mic, in casa bunicilor săi.

A făcut, in paralelă, şi ...autobiografia eroilor sei principali, *Olguţa* şi *Dănuţ* şi a expus în sinceritate patetică, cum i-a conceput, cum i-a plăzmuit şi cum li-a insufleţat viaţă prin forţa creaţiunei sale artistice. Iar când ne-a istorisit clipa tragică pe care a trăit-o intr'un cumplit zbucium sufletesc, când luptă cu sine insuşi ca *Olguţa* să se omoare, am simţit durerea părintelui care îşi indeamnă propriul copil la sinucidere.

Aveam insă impresia, in momentul acela culminant al spovedaniei, că romancierul îşi uşurează parcă sufletul de această talnică povară, de această dureroasă despărţire a unei *fiinţe vii* —probă de acele chinuri ale „facerii" literare, adică de istovitoarea forţă de a crea o operă literară trainică, de care de atâtea ori se plângea şi *Caragiale*.

*

Despre framântările şi chinurile artistului creator de opere viabile, d. *Ionel Tedoreanu* a vorbit in proprie experienţă, ilustrând totul cu exemple şi cazuri caracteristice din literatura universală.

Intre altele vorbind de literatura noastră, d-sa a denunţat justificata nedumerire a eruditului critic d. *Ibrăileanu*, care deşi timp de aproape trei decenii a expus şi lămurit limpede rostul poporanismului în politică şi literatură, este totuşi confuz inţeles tocmai de aceia cari comentează şi tălmăcesc această doctrină.

Deasemenea d. *I. Teodoreanu* a adus numeroase exemple şi reminiscenţe anecdotice (unele improvizate ad-hoc pentru amuzamentul auditorului), spre a demonstra tainele divine ale creaţiunei artistice.

Iar în ce priveşte curiositatea publicului lector de a descoperi musai intr'o operă literară anumite persoane, tipuri, situaţii sau fapte analoage, d-sa a citat diferite cazuri rămase celebre în literatură.

In această privinţă, putem aminti dictonul: „istoria se repetă".

Când a apărut romanul „*Dan*" (Suntem în notă: Dan, Dănuţ) al lui *Vlăhuţă*, s'a intâmplat exact ceeace s'a petrecut cu „Medelenii" d-lui *I. Teodoreanu*: anumite cercuri bucureştene, văzînd in acest roman o... autobiografie, au inceput să cerceteze ca să afle *cine* sunt eroii principali şi secundari din roman. Şi fiindcă *Vlăhuţă* n'a fost cruţat de tot soiul de intrebări din cele mai ciudate, el a scris un articol sumar intitulat „*Mahalagismul în literatură*", in care a pus la punct toata problema, atât de savant şi minuţios desvoltată de romancierul ieşan.

C. Săteanu

Prima ediţie s'a epuizat

Astăzi s'a pus în vânzare ediţia II-a din

ALMANAHUL ILUSTRAT 1933

Splendit album al anului. Cel mai frumos cadou de sărbători.

De vânzare la toate chioşcurile de ziare şi brăriile principale. NUMAI 20 LEI

PIAŢA DE CRĂCIUN

JUCARII, MANUFACTURA, ALIMENTE...

O raită prin prăvălii, — Aspectul străzilor din centru — Preţurile în pieţe

Ajun de Crăciun !..

Iar s'au împodobit vitrinele cu jucării, de parcă a înviat sub sticlă o lume din poveşti. Străzile sunt aglomerate în special de copii şi cucoane.

Scăpaţi de şcoală, elevii îşi petrec după amiezile pe str. Lăpuşneanu, unii singuri, alţii cu mamele sau alte însoţitoare.

— Dacă aşi avea un tren, spune un pici în faţa unei vitrine, m'aşi juca toată ziua.

— Eu vreau automobilul de acolo.

— Ia plecaţi de aici, intervine un băiat de prăvălie, răpind şi puţina bucurie platonică a mititeilor !

Donatorul inimos

In faţa librăriei „Învăţătorul Român" s'a oprit o bandă de copilaşi care priveso cu jind la jucării şi se minunează.

Un cetăţean matur îi întreabă :

— Măi băeţi, aveţi jucările de Crăciun ?

— Nu cucoane, răspunde unu mai îndrăzneţ.

— Aşteptaţi !

Şi intrând în prăvălie, a cumpărat câteva jucărele şi le-a împărţit copiilor.

Ochii mititeilor sticlesc de bucurie. Copilaşii se reped la „Moş Crăciunul" lor şi îi sărută mâna.

„Moş Crăciun" îi priveşte cu plăcere şi spune unui amic ce-l însoţea.

N'am să mai cheltuesc pe la bodegi ; am să cumpăr mereu jucării copilaşilor. Mi-a făcut plăcere bucuria lor.

Şi după câţiva paşi, a intrat.. într'o bodegă.

Expoziţiile de Jucării

Cele mai frumoase expoziţii de jucării sunt anul acesta la „Hachette", „Cartea Românească" şi „Învăţătorul Român". S'a creiat tot ce-a fost mai ingenios : aeroplane, trenuri, automobile, animale, sportsmani care executa acrobaţiile cele mai variate etc. Dar ceia ce predomină sunt jocurile de societate.

D. Ath. Gheorghiu, directorul librăriei „Socec", n'a adus anul acesta jucării. In schimb, oferă publicului cele mai frumoase şi originale calendare, jocuri distractive şi ilustraţii festive.

Ce cumpără publicul

In materie de jucării, negustorii au constatat două feluri de cumpărători :

a) ieşenii foarte puţin galantoni. Majoritatea cumpără jucărele ieftine.

b) provincialii, mai înviorează puţin magazinele, cumpărând mărfuri scumpe.

In general publicul preferă jocurile de societate.

Prăvăliile de manufactură sun goale, de par'că nici n'ar fi ajun de Crăciun. Vitrinele frumos amenajate atrag privirele, dar foarte puţini intră înăuntru. Criza şi săracia se pot constata dintr'o singură ochire.

Dar fiindcă ieşanul păstrează tradiţiile, care sunt legate atât de mult de sufletul său, fiecare caută să se înoiască, măcar cât de cât. Unii cu o pălărie, alţii cu galoşi, alţii măcar cu o cravată.

Existenţa unei singure tradiţii care primejduiă. Aceia a pomului de Crăciun. Ha'a şi Piaţa Sf. Spiridon sunt pline cu brazi, ce aşteaptă zădarnic cumpărătorii.

Prin pieţe

Am colindat pieţile de alimente. Nici aici, animaţia nu-i tocmai mare, deşi preţurile sunt apreciabil reduse.

Carnea de vacă se vinde cu 13 lei în loc de 16 ; carnea de porc cu 16—20. Mezelurile păstrează preţurile maximale ; în schimb peştele este de o ieftinătate foarte simţită.

Se poate cumpăra peşte cu 14—16 şi 20 lei Kgr., în special crap.

Zarzavaturile şi fructele îşi menţin costul. Citim preţurile afişate : cartofi 2 lei ; ceapă 3—4 lei ; ridichi 4 lei Kg. ; fasole 4 lei Kg. ; morcovi 3 lei Kg. ; mandarine 2 lei ; mere 16—20 lei Kg. etc.

Vinurile sînt mai scumpe ca anul trecut ; totuşi se cumpără într'o cantitate impresionantă.

Comentând această constatare, un cetăţean a exclamat azi dimineaţă în Hală :

— „Va fi anul acesta un Crăciun sărac, dar vesel"...

M. Săveneanu

x Crema de lăcrămioare este rezultatul unei formule mult încercate satisfăcând cele mai riguroase prescripţii ale higienei. Depozit farmacia Dr. Beceanu Piaţa Halei Iaşi.

Expoziţia colectivă a pictorilor moldoveni

se deschide a treia zi de Crăciun

A treia zi de Crăciun, — Marţi dimineaţă, d-l Ştefan Dimitrescu, rectorul Academiei de Arte Frumoase, îşi va vedea împlinit visul : *Salonul 1932 al „Asociaţiei artiştilor moldoveni"*, va fi inaugurat în prezenţa laşului intelectual. Din partea guvernului va asista d. Petre Andrei, subsecretar la instrucţie.

Expoziţia va cuprinde 175 tablouri şi sculpturi, care vor putea fi văzute în sălile Academiei între 27 Decembrie 1932 şi 15 Ianuarie 1933.

Vom arăta doar, cine şi cu ce, participă la această importantă manifestare culturală-artistică moldovenească.

Pictorii basarabenii n'au trimis nimic, motivând că nu le convine regulamentul.

Juriul local al expoziţiei se compune din d-ni : Em. P. Bardasare, Şt. Dimitrescu, A. D. Atanasiu, I. L. Cosmovici, I. Mateescu, P. Troteanu, O. Briesse, Th. Kiriacoff şi Ion Sava.

Bucovina va fi reprezentată prin maestrul *Paul Verona* pictorul decorator *baron v. Löwendall* şi d-ra *Constantinovici*.

Oraşele moldovene, — de fapt sărace în elemente,—deasemenea n'au reprezentanţi.

Iaşul, este însă suficient reprezintat.

Exemplu :

Ştefan Dimitreseu, P. Troteanu, I. L. Cosmovici, N. Mateescu. O. Briesse, R. Hette, Th. Kiriacoff, I. Sava, N. Marşic, V. Hudici, Rosin V. Floria, Nelly Ştiubei, N. Popa, Al. Clavel, Victor Lecca, Adam Bălţatu, C. Agatiţei, Cămăruţ, Drob, Emanoil A. T. Nădejde, Caliopi Mironescu, Raicu, Şt. Vasile, N. Şubă, I. Ţollea, V. Secoşanu, Dimitriu-Leordă, Ilie Nicolau, — din generaţia nouă.

Iar din generaţia mai veche : *Bardasare, Atanasiu, Crudu, Popovici Neculai şi sculptorul Gheoghiţă.*

*

Salonul artiştilor moldoveni s'a înfiinţat cu multă trudă, cu mari sacrificii.

Acuma, depinde de ieşeni ca să primească faptul aşa cum se cuvine,—pentruca inimosul iniţiator, d-l Şt. Dimitrescu să aibă satisfacţia muncei depuse..-

Rex

Serbarea de Crăciun

la şcoala primară de băieţi „Trei-Ierarchi"-Iaşi

La şcoala primară „Trei Ierarchi" din localitate, în ziua de 23 Decembrie c., a avut loc tradiţionala serbare de Crăciun.

In prezenţa unui public select, format din autorităţile şcolare, membrii comitetului şcolar, părinţii elevilor şi numeroşi învăţători din oraş şi judeţ, s'a desfăşurat programul sărbării, care a cuprins trei părţi.

Partea întâia, coruri şi recitări ; partea doua, piesa şcolară *„De sărbători"* ultima lucrare a institutorului *D. Lambrino*,—şi partea a treia, pomul de Crăciun şi distribuirea darurilor : Directorul şcolii dl. *Gh. Polcovnicu* a ţinut un frumos cuvânt ocazional.

Datorită muncii întregului corp didactic al şcolii şi al interesului arătat de director, care a renovat cu totul sala de serbări a şcolii în acest scop, întreaga serbare a fost pe deplin reuşită.

Menţionam cele două coruri, primul format din elevii claselor A şi al doilea al clasei III-a B, precum şi piesa de teatru.

Corul claselos A a fost condus de d. institutor *Vasile Pamfil*, corul clasei III-a B. de d. institutor *Cons. Eremia*, — iar piesa de d. institutor *D. Lambrino*. Au mai dat un preţios concurs d. institutor *V. Hordilă* şi colegele institutoare *Eufrosina Serafim* şi *El. Savinescu*

x „Crema Miraculoasă" distruge petele de pe obraz, albeşte şi catifelează pielea, dându-i o fineţă deosebită şi un parfum delicios. Depozit : Farmacia Dr. Rătianu, Str. Cuza Vodă 48. Se trimite contra ramburs ori unde s'ar cere.

INFORMAŢIUNI

x Unele cercuri din Bucureşti cred a şti că şi d. general Stângaciu se va retrage dela direcţia Siguranţei Statului. Şi în acest caz, urmează să fie numit conducător al Siguranţeii d. Eugen Bianu.

x *Starea sanitară* a oraşului se prezintă astfel : scarlatină 29 cazuri, febra tifoidă 8 şi difterie 4 cazuri.

x *O sinucidere* s'a înregistrat la Rădauţi (Bucovina). Proprietarul hotelului „Grand" de acolo, anume Iakob Mechlovici, s'a aruncat într'o fîntînă dela marginea oraşului. Sinucigaşul era în etate de 48 ani.

Cauza actului disperat ar fi jena financiară.

x Eri s'au împlinit doi ani dela moartea lui Vintilă Brătianu, fostul şef al partidului liberal.

CEL MAI FRUMOS CADOU DE SARBATORI

ALMANAHUL ILUSTRAT 1933

SPLENDID ALBUM AL ANULUI

EDIŢIA II-a

BOGATUL ŞI VARIATUL MATERIAL CUPRINDE :

Ştiinţă şi Mister
Naşterea şi destinul omului (Astrologie)
Secretul mâinii (Cunoaşterea caracterului după degete şi unghii)
Viaţa după moarte (Un senzaţional aparat ştiinţific)
Taina visurilor (Tălmăcirea apariţiilor din timpul somnului).
Cum se vindecă timiditatea

Curiozităţi şi moravuri
La Eldorado
In localul cu bărbaţi-femei şi femei-bărbaţi.
Intimităţi princiare
Un divors surprinzător.
Zece porunci
Pentru a trăi mult, pentru a fi fericit în căsnicie şi pentru a fi simpatic
Cei mai bătrâni oameni din lume
Femeile în armată
Sherlock Holmes în cer

PESTE 200 FOTOGRAFII VARIATE
INFĂŢIŞÂND EVENIMENTELE DIN IAŞI, ROMÂNIA ŞI LUMEA ÎNTREAGĂ

Cronica ilustrată a anului.—Atentate celebre.— Tragediile unor regi. — Intre pace şi războiu. — In epoca de criză şi şomaj, etc.
IN PLUS : Cum se păstrează silueta.—Moda pe 1933.—Miraţu fiimelor (cât câştigă vedetele).— Un domn şi un ceasornic (schiţă veselă). — Dragostea în rime. — Varietăţi în imagini. — Humor şi distracţii. — Sport.

Cel mai interesant moment din viaţă
:: *O anchetă originală printre ieşeni* ::

Editura „OPINIA". Redactori I. BERG şi L. PAUL.- Numai 20 lei

Podoaba cea mai frumoasă pentru Pomul de Crăciun sunt lămpile Philips.

O lampă de radio, e ceva anonim...
O „Miniwatt" e o personalitate...

Cereţi demonstraţiuni la toate magazinele de Radio

INFORMAŢIUNI

x **Distincţii** — Ministerul de interne a încunoştinţat prefectura de judeţ că următoarelor persoane li s'a acordat medalia „Bărbăţie şi credinţă" clasa I : d-nii V. Petrovanu, prefectul judeţului, Petru Bogdan, primarul municipiului, N. Georgescu prim ajutor de primar, Aurel Horga ajutor de primar, pr. I. Ţincoca, M. Isac Moscovici şi d-nelor Elena Ghiulea, consilieră comunală, Ana P. Bogdan, Aglaie Hurmuzescu şi d-ra Irene Munteanu.

Decorarea acestor ieşeni şi ieşence se datoreşte devotamentului depus cu prilejul inundaţiilor din primăvara şi vara anului curent.

x **Procesul literar-social „Ciocolata" organizat de Asociaţia funcţionarilor particulari, are loc în sala Cultura, Duminică 25 Dec. ora 8 p. m. în loc de Luni cum din eroare s'a anunţat.**

x **Eri seară s'au întors din Capitală d-nii Aurel Ştefănescu şeful serviciului agricol judeţean, C. Cumpănă revizor şcolar şi d. C. Novacovski din serviciul de propagandă prin cinematograf a prefecturii de judeţ, — aducând mai multe filme documentare, ştiinţifice şi distractive obţinute dela Casa Şcoalelor şi Educaţia poporului.**

Cea mai extravaganta seara de carnaval
tămbălăul dansant
organizat de un grup de ziarişti

x O delegaţie a societăţi „Dr. A. Steurman-Rodion" în frunte cu Dl. I. Bergher, ni s'a prezentat rugându-ne să informăm publicul că Bustul Dr. A. Steurman Rodion (partea în bronz) este complect gata. Pentru postament, posedă banii necesari ce se află depuşi la B-ca Moldova cu carnetul de economie No. 38 532 urmând a se stabili în curând locul unde va fi aşezat bustul, când va apare o informaţie specială.

x **Din Chişinău** se anunţă că la Mitropolia de acolo s'a produs un furt îndrăzneţ.

Hoţi necunoscuţi s'au introdus printr'o fereastră dosnică în locaşul sfânt ; au spart cutia milei şi au furat o importantă sumă de bani.

Se fac cercetări.

Luni 26 Decembrie, ora 11 a m., va avea loc la biserica Vovidenia parastasul de 40 de zile dela încetarea din viaţă a regretatului Profesor

Vasile Oiaga

Prietenii şi cunoscuţii sunt rugaţi să ia parte.

x **Pensiile şi salariile** — Azi dimineaţă, administraţia financiară a continuat plata pensiilor şi salariilor, pe luna Decembrie, — satisfăcând toată lumea. Tot azi dimineaţă s'a avizat şi un acreditiv de 750 mii lei reprezentând pensiile trimestriale pe Octombrie. Suma va fi achitată celor în drept, a patra zi de Crăciun.

Pensionarii şi salariaţii aflaţi în holul administraţiei pentru a-şi încasa drepturile, au făcut o manifestaţie de simpatie d-lui Ilie Florescu pentru silinţa care şi-a dat de a mulţumi pe fiecare în ajunul Crăciunului.

x Azi dimineţă direcţia *Teatrului Naţional*, a fost solicitată de un grup numeroşi de spectatori să reprezinte într'una din zilele Crăciunului piesa de senzaţie *„Trenul fantomă"*, care a obţinut cunoscutul succes.

D. Ionel Teodoreanu a satisfăcut cererea solicitatorilor,— aşa că în matineul de mâine Duminică, în loc de Schiţe, se joacă „Trenul fantoma".

x *Comitetul de conducere al blocului pensionarilor* aduce cele mai vii mulţumiri d-lui *Ilie Florescu* inspector şi administratorul financiar al jud. Iaşi, precum şi tuturor funcţionarilor cari s'au ostenit peste orele de serviciu, pentru achitarea pensiilor înaintea sărbătorilor de Crăciun.

x *Societatea Ocrotirea orfanilor din Răsboi* Regiunea I Iaşi, având de vândut reformaturi de îmbrăcăminte, încălţăminte şi diverse ferării, se face cunoscut amatorilor că vânzarea se va face pe bani gata, în ziua de 12 Ianuarie 1933, ora 11 a. m. la sediul Depozitului Central din strada Codrescu No. 9.

INFORMAŢIUNI

x **Cadouri de Crăciun : frumoase, originale, eftine, cumpăraţi numai la „MOCA".**

x **La gustul şi mirosul neplăcut** din gură, ajută imediat pasta de dinţi Chlorodont, cu aroma ei delicioasă.

x **Pentru mici şi mari, puteţi face daruri de mare preţ cu bani puţini dela *„Cartea Românească"*.**

x **La numeroasele indispoziţii ale sexului feminin, apa naturală purgativă FRANZ IOSEF din Budai are cel mai bun efect uşurător. Certificatele clinicilor pentru bolile de femei, arată că apa naturală purgativă FRANZ IOSEF din Budai este un purgativ foarte uşor, în special la lehuze şi care a fost întrebuinţat cu mult succes. Se găseşte spre vânzare în farmacii şi drogherii.**

DE VÂNZARE loc în plin centrul oraşului suprafaţa circa 1500 mp. eventual parcele.

Doritorii se vor adresa la G. Bejănaru Şef. Serv. Percepţiei Municip. Iaşi.

PIERDUT buletinul de înscriere în biroul populaţiei, precum şi titlul de pensie cu No. 108287. Le declar nule şi fără valoare în mâinile oricui. MARIA TURCU

DE ÎNCHIRIAT imediat trei prăvălii mari, total sau în parte fost firma „Rata" — două camere fost restaurant cu una odae şi bucătărie (la cerere se poate face reparaţie necesară) — două camere la subsol — una cameră mobilată adresaţi :

Proprietara ANETA TIŞLER
Etaj Str. Mărzescu 36

ULTIMA ORĂ

D. ROOSEVELT PROPUNE TRATATIVE

PENTRU REVIZUIREA DATORIILOR INTERALIATE

Paris 24.—D. Roosevelt, viitorul preşedinte al Statelor-Unite, a acordat un însemnat interview Agenţiei Economice şi Financiare din Paris.

Contra prohibiţiei

In primul rând, d. Roosevelt a declarat că este pentru imediata destiinţare a prohibiţiei. Trebueşte să se lasă liberă fabricaţiunea şi vânzarea berei şi a altor băuturi cu o anumită proporţie de alcool.

Datoriile interaliate

In ce priveşte datoriile de război ale statelor europene, d. Roosevelt spune că problema trebue tranşată cît mai curând, prin înţelegeri cu fiecare stat debitor.

Tratativele trebuiesc începute imediat pe cale diplomatică, în scopul revizuirii datoriilor şi uşurării debitorilor.

Tratativele Romîniei cu creditorii străini

Bucureşti 24 — Din Geneva şi Paris au sosit rapoarte asuprat ratativelor delegaţilor români cu detentorii de rentă românească.

Rapoartele, de data aceasta, sânt ceva mai optimiste. Creditorii străini au renunţat la atitudinea intransigentă, — arătând o apreciabilă bună-voinţă pentru a ni se uşura condiţiile de plată.

Tratativele în Germania

Berlin 24. — „Deutsche Allgemeine Zeitung" află că în curând vor începe la Berlin tratative cu o delegaţie a guvernului român, în chestia amortizării împrumuturilor româneşti contractate pe piaţa germană.

Tratativele sânt o urmare a cererei guvernului român de a se acorda o amânare aplăţilor.

Control sanitar

al alimentelor

La serviciul sanitar al oraşului s'au primit reclamaţii în contra modului în care se fabrică pânea integrală, care este foarte proastă.

In urma acestor plângeri, d. dr. Bulău medicul şef. a dispus să se ridice probe de făină şi pâine de la toate brutăriile din oraş.

Probele respective au fost trimise Institutului de analize chimice Se vor aplica pedepse severe tuturor contravenienţilor.

*

In vederea serbătorilor, serviciul sanitar al oraşului a dispus exercitarea unui control sever şi ridicarea de probe de analize la toate localurile cu alimente şi băuturi, spre a se vedea dacă s'au conformat prescripţiilor higienice. Ros.

Informaţiuni

x *In vederea sărbătorilor, magazinul* **Podsudek din Piaţa Unirei,** *a pus în vânzare pe lângă renumitele* **Mezeluri** *obişnuite şi alte diferite specialităţi care vor face deliciul sărbătorilor — ş. a:*

Rolade, *galantine, paté de fois gras.*

Brânzeturi *străine şi indigene.*

Icre *mandciuria, ştiucă, crap şi lacherdă.*

Sardele *franc zeşi portugheze. Portocale, mandarine şi banane,*

Conserve *Ştirbey şi Flora.*

Toate articolele se vând cu preţuri accesibile pentru toată lumea.

x **Pentru a adăuga persoanei Dv. o notă de distincţie faceţi cumpărături, stimate Domn, la magazinul EDUARD.**

Interesul propriu al fiecărui bolnav care caută vindecarea următoarelor boli: astmă, bronşită, tuse, răguşeală, mucozitate, şi boli asemănătoare, o cere, de a face uz de oferta firmei *Puhlmann & Co., Berlin 835 Müggelstrasse 25 — 25 a,* casă existentă de mulţi ani şi foarte bine cunoscută, şi de a-ş procura dela aceasta, broşura cu fotografii, care se obţine gratis şi franco.

x **Cărţi de vizită** pentru sărbători, comandaţi la „Opinia" str. Lăpuşneanu 37.

x **Publicaţiuni** pentru „Monitorul Oficial" se primesc la administraţia ziarului „Opinia".

De sărbători citiţi noutăţile de la „Cartea Românească"

Liviu Rebreanu, **Răscoala.**
Mihail Sadoveanu, **Uvar.**
I. G. Duca, Portrete şi Amintiri.
Mihail Sadoveanu, Trenul Fantomă.
Octav Dessilă, Noroiu.
Damian Stănoiu, **Alegere de Stareţă.**
Ion Dongorozi, Reprezentaţia de Adio.
A. Bilciurescu. M. Tonechin Doamna Casanova.
Horia Opreseu, Floarea Neagră.
I. Minulescu, Trei şi cu Rezeda patru.
Liviu Rebreanu, Iţic Strul dezertor.
Guido da Verona, Femeia care nu trebuie iubită.
Knot Hambjorsun, Femeia cu două sexe.
T. Teodorescu-Braniişte, Domnul Negoiţă.
A. Frattini, Amanta la 1.000 kilometri.

PERSOANĂ TÂNĂRĂ, caută combinaţie serioasă, capitalul să fie garantat, sau post permanent, garanţie 150.000 lei. Oferte detaliate a se adresa la ziar sub „Technician 29".

Sîngeroase ciocniri cu şomerii

pe străzile oraşului Dortmund

Berlin 24.— Un numeros grup de comunişti şi şomeri a demonstrat pe străzile Dortmundului. Manifestanţii au devenit agresivi, atacînd şi jefuind prăvăliile,—ceia ce a necesitat intervenţia energică a poliţiei.

Şomerii au pus în frunte femei şi copii, pentru a determina astfel pe poliţişti să nu facă uz de arme. Intrucât însă jafurile continuau, poliţiştii au utilizat bastoanele de cauciuc şi au tras focuri de revolver.

Au căzut răniţi, între care femei şi copii.

O nouă crimă politică

comisă ieri la Sofia

Sofia 24 — O nouă crimă politică s'a produs ieri în stradă.

D. Ducov, administratorul închisorii centrale, a fost atacat în stradă şi împuşcat pe la spate de doi indivizi, dintre care unul purta şapcă de student. După comiterea crimei, asasinii au dispărut,

Ducov fusese membru al grupului protogherist; iar în ultima vreme trecuse în grupul Mihailov. Aşa că e vorba de o crimă politică, din răzbunare.

A INTRAT IN VIGOARE LEGEA

SUSPENDARII EXECUŢIILOR SILITE

Bucureşti 24 — Legea pentru suspendarea execuţiilor silite la oraşe, a fost sancţionată de Rege şi promulgată, apărând ieri în Monitorul Oficial.

Mişcare de insurecţie

în detaşamentele hitleriste

Berlin 24. — După cum s'a anunţat, acţiunea hitleriştilor trece printr'o fază critică, din cauza lipsei de fonduri.

Astfel la Cassel batalioanele naţional-socialiste s'au agitat contra faptului că n'au primit soldele. Deasemenea furnizorii cer banii ce li se datoresc.

Şeful detaşamentelor, pentru a putea plăti suma datorată, a vândut 3.0 quintale de cartofi. Hitler pus la curent cu acest fapt, l-a destituit pe comandant din funcţiune.

Mişcarea rebelă se întinde în rândurile trupelor Hitleriste, care din ce în ce mai mult simt criza financiară. De altfel până acum partidul lui Hitler are de achitat datorii în suma de 12 milioane mărci.

O VIZITA INTERESANTA

Bucureşti 24.—Sanctitatea Sa Patriarhul Miron a făcut ieri o vizită d-lui Iuliu Maniu, discutând cu primul ministru timp de un ceas şi jumătate.

Se acordă o importanţă deosebită acesrei întrevederi.

Se ştie că aceste două înalte personalităţi nu mai luaseră contact de multă vreme.

Dramă amoroasă

Bucureşti 24 — O dramă s'a petrecut ieri în str. Echinoxului Nr. 74.

Tânăra Rozalia Beacă s'a certat din cauza geloziei, cu concubinul ei Alex. Niţu.

La un moment dat, Rozalia şi-a implântat un cuţit în piept. Profund impresionat, Alexandru a incercat şi el să se sinucidă.

Răniţii au fost transportaţi la spitalul Brancovenesc.

O nouă armă

pentru războiul naval

Londra 24.— Din Tokio vine ştirea că marina japoneză va lansa un nou tip de vas de război care până acum nu există în nici o flotă. E vorba de un „contra-submarin" de 500 tone.

Acest vas, prin felul cum e construit, având şi concursul avioanelor, poate combate în modul cel mai eficace acţiunea submarinelor.

Guvernul japonez va aloca un fond special de zeci de milioane pentru fabricarea „contra-submarinelor".

Răscoala cazacilor

din Kuban

Varşovia 24.— Ştiri din Moscova arată că 140.000 cazaci din Kuban s'au răsculat contra stăpânirii sovietice. Cazacii au atacat instituţiile publice.

S'au produs ciocniri sîngeroase cu trupele roşii.

Mersul bolelor epidemice

Serviciul Sanitar al Municipiului Iaşi

De la 15—23 Decembrie inclusiv s'au declarat în oraş:

6 (şase) cazuri noi de Scarlatină.

3 (trei) cazuri noi de Difterie.

Nici un caz de Febră tifoidă.

x **„Chino-vinul Dr. Rătianu,** cu China, Kola, Coca, Genţiană şi Glicerofosfat de Calciu întăreşte organismul dându-i vigoare. Se recomandă cu mare succes convalescenţilor şi anemicilor.

Depozit: Farmacia Dr. Rătianu str. Cuza-Vodă 48.

A DORMIT 3 ZILE!

Cazul ciudat al unui tânăr botoşănean

Bucecea (Botoşani) 24. — La începutul săptămânii, tânărul Vasile Ceaşcă din satul Borsăceni, a plecat la Bucecea pentru a face cumpărături. Au trecut însă trei zile şi (spre deznădejdea părinţilor. Vasile nu s'a mai înapoiat.

Şi iată ea a treia zi un pădurar a înştiinţat părinţii că a găsit pe băiat, în nesimţire, într'un bordei părăsit, pe malul Siretului.

Parinţii şi alţi oameni s'au dus la faţa locului şi au găsit pe Vasile cufundat într'un somn adînc. Cu multă greutate, el a fost trezit şi a declarat că a fost în Bucecea de unde a plecat chiar în aceiaş zi, pe înserate.

Ce s'a întâmplat cu dânsul şi cum a ajuns în acel bordei,—nu-şi aminteşte de loc. Vasile Ceaşcă a dormit trei zile neîntrerupt. Poate să fie vorba de o manifestare a boalei somnului.

M. Pescaru

Incendiul de astăzi dimineaţă

O casă distrusă în str. Crucii

Un puternic incendiu s'a declarat azi dimineaţă în localitate.

Dela un coş defect s'a aprins locuinţa d-lui Avramescu Dumitru din str. Crucii No. 73.

Acolo locuiau în 15 camere 12 familii nevoiaşe. Clădirea era foarte veche şi construită în mare parte din lemn. Deaceia focul s'a intins cu iuţeală.

Surprinşi de foc, locatarii au ieşit în curte. S'a produs o panică enormă.

Incendiul lua proporţii din ce în ce mai mari. La un moment dat a inceput să ardă şi casa vecină a d-lui Anton Paluga, dela No. 75.

Dar au sosit pompierii, care au inceput opera de localizare.

După două ore de muncă, focul a putut fi stins Pagubele sînt mari.

D. Mircescu, şeful circ. II-a, împreună cu d. comisar-ajutor Zaharia, a deschis o anchetă. Nici casele şi nici mobilele n'au fost asigurate. S. Maur

x **Răceala şi umezeala** sunt cauzele cele mai importante care provoacă guturaiul şi gripa.

„Dalin" previne şi le combate cu mult succes.

Rezultatul descinderii de astă noapte

în legătura cu devastarea dela soc. de gimnastică

S'au găsit obiectele furate

Cercetările în legătură cu devastarea dela sala de gimnastică au continuat astăzi dimineaţă.

In cursul nopţii, în urma unor informaţii căpătate s'a făcut o descindere la cismarul Oprea din str. Tapei, unde s'au găsit depozitate paltoanele şi obiectele furate cu prilejul devastării.

Ancheta poliţiei a stabilit că lucrurile au fost aduse acolo de cismarul Botezatu, de elevul dela conservator Constantin Pascaru şi de un tânăr anume Eduard Macri.

Ei au fost arestaţi şi în urma unor confruntări, au recunoscut faptele. Azi dimineaţă cei trei tineri au fost înaintaţi parchetului. sub stare de arest.

In legătură cu celelalte arestări operate, s'a stabilit că studenţii au venit la „Sport şi muzică", fiind induşi în eroare de trei indivizi, care au spus că la societatea de gimnastică mai mulţi evrei maltratează câţiva creştini. Deasemenea dela poliţie ni se relatează că studenţii n'au luat nici un obiect şi n'au distrus nimic, cei ce au devastat şi furat fiind elemente care n'au nimic comun cu studenţimea. Turk

Luptă cu revolvere

între gardieni şi hoţi, în localitate

Astă noapte pe când gardianul V. S. Popovici făcea revizia postului pe şoseaua Moara de Foc, a intâlnit la un moment dat patru indivizi suspecţi. Fiind somaţi să se legitimeze, necunoscuţii au inceput să tragă focuri de revolver asupra gardistului. Acesta a ripostat la rândul său cu gloanţe.

Alarmat de sgomotul împuşcăturilor, gardianul public Partenie Neculai din apropiere a alergat în ajutorul camaradului, dar a fost şi el întâmpinat cu focuri de armă.

După o scurtă luptă, hoţii au isbutit să dispară. Se crede că ei sînt autorii asasinatului comis asasinatului comis asupra gardianului public Condurat Cojocaru, care a fost ucis în acelaş loc şi în aceleaşi împrejurări de 4 indivizi. Sorin

Gravă încăerare

într'un local din Moreni

Ploeşti 24 — O gravă încăerare s'a întâmplat în cârciuma lui Gh. Savu din Moreni. Locuitorii Ion Ţăutu şi Ion Marinescu s'au luat la ceartă, la joc de cărţi.

Dela această sfadă s'a iscat un scandal enorm în tot locaul.

S'a făcut uz de sticle, mese şi cuţite. Zece oameni, în stare gravă, au fost duşi la spital,

x In faţa comisiunei compusă din D-nii: Prof. Dr. A. Ionescu-Matiu, Prof. V. Troteanu şi Prof. Dr. Al. Popovici şi-au trecut cu succes examenul de *licenţă în farmacie* d-ra Amalia Mates, dl. Carol Hecser dl. Stru Herşcovici.

x Pe când tânărul Gh. Borş din Codăeşti-Vasului încărca ascară nişte marfă în curtea magazinului „Metalurgia" din str. Ştefan cel Mare, a fost electrocutat.

TOATE 3 ZILE DE CRĂCIUN
LA CINEMA GHELTZER
Cel mai grandios spectacol
GAUCHO
cel mai vestit haiduc al americei interpretat de
DOUGLAS FAIRBANKS
al II film
RAMONA
cu
DOLORES del RIO

Teatrul Naţional
In urma cererii publicului, mâine Duminecă în matineu în loc de „SCHIŢE" se joacă
„TRENUL FANTOMA"

Leon M. Reischer
IAŞI
Depozit de Vinuri en-gros
Permanent asortat cu vinuri superioare, varietăţi alese din renumitele podgorii din Iaşi, Cotnar, Odobeşti, Panciu şi Huşi,
cu preţurile cele mai reduse.

„Mignon" GUM
Depozit general „SARCO" Cernăuţi-Căsuţa poştală.

Cereţi Deliciosul MUŞTAR cu MUST
Preparat de farmacistul
CONST. I. WERNER Iaşi

DACĂ DORIŢI
EFTIN SĂ PLĂTIŢI
FIND BINE SERVIŢI
INCREDERE DAŢI
NU EZITAŢI ŞI CUMPĂRAŢI
NUMAI LA MAGAZINUL
CAROL KRATENŞTEIN
CARE VINDE TOATE ARTICOLELE DE MANUFACTURA ŞI GALANTERIE MAI IEFTIN CA LA ORI-CARE DESFACERE
Str. I. C. BRATIANU 159

Becuri ELECTRICE garantate
Toate voltagele
mărcile TUNGSRAM, PHILIPS, WOLFSRAM, OSRAM etc.
Cumpăraţi cu preţurile fabricei la Depozitul General
Zaharia Weiss, Piaţa Unirei

DOCTOR
Albert Aberman
Consultă zilnic dela 8 — 11 a. m. 3—7 p. m.
Boli interne şi de Copii
Venerice
Str. Eternităţei 88, colţ cu str. Cucu

Cu ocazia sărbătorilor s'au pus în vânzare
Vinuri din viile
M. A. Bădăreu
în Str. Păcurari 36
Calităţi superioare, preţuri modeste.

Coaforul Figaro!
Cu ocazia sfintelor sărbători de anul nou, aduc la cunoştinţa onoratei clientele, că am pus la dispoziţie o frumoasă garderobă, cu cele mai frumoase costume, pentru Baluri carnavaluri etc. cu preţuri reduse.
In acelaşi timp se execută orice dechizament, (având totodată specialişti în coafură de damă şi manichiure).
Spre convingere vă rog a mă vizita Coaforul Figaro.
Rahmil Haim
Str. Cismăriei 29 Iaşi

x **LA CERNAUŢI** se găseşte zilnic ziarul **„Opinia"** la chioşcul din piaţa Unirei (halta tramvaiului) precum şi la debitele principale din oraş.

ANUL XXIX No. 7703 — 3 LEI EXEMPLARUL — MERCURI 28 DECEMBRIE 1932

ABONAMENTE
Lei 1000
ATI...
IAȘI.—

Fundațiunea „Regele Ferdinand I"
București
Str. Știrbei Vodă 3
(Adm. Dom. Coroanei)

OPINIA

ZIAR POLITIC COTIDIAN

BON No. 39
PREMIILE GRATUITE ALE ZIARULUI OPINIA

IDEI ȘI FAPTE

Sub semnul amânărilor

Ocupându-se de opera actualei guvernări, oficiosul liberal face câteva precizări, părtinitoare evident, dar totodată juste și perfect adecvate împrejurărilor dela noi: guvenul național-țărănesc n'a realizat nici o infimă parte din făgăduielile cuprinse în manifestul program. S'a contribuit astfel la menținerea unei stări haotice, la paralizarea și mai accentuată a vieții economice, la sporirea îngrijorătoare a depresiunii morale în spiritele masselor cetățenești. Fiindcă actuala cârmuire pseudo-democratică are o singură soluție pentru toate problemele la ordinea zilei: cea a tergiversărilor, a amânărilor.

O urmărire atentă a actelor de guvernământ, precum și a legiferărilor, determină această concluzie, chiar și în concepțiunea unui observator imparțial. Guvernanții n'au curajul unor înfăptuiri concrete, se sfiesc de a aplica măsuri eroice și salvatoare și preferă să se complacă în situația unor leneși incorijibili, care obișnuiesc să amâne totul pe mâine, un mâine care nu vine niciodată.

S'a amânat cu 18 luni rezolvarea problemei datoriilor agricole; s'a amânat soluționarea asanării definitive a datoriilor urbane; s'a amânat întocmirea bugetului pe anul 1933; s'a amânat acordul dela Geneva; s'a amânat lichidarea restanțelor pentru salarii, pensii și furnituri, etc. etc.

Pe când instaurarea regimului de autentică democrație, așa dar—se întreabă la rândul lor cetățenii veșnic prostiți? Pe când o așezare dreaptă a dărilor? Pe când o amnistie largă? Pe când măturarea gunoiului din sânul administrației țării? Pe când înlocuirea mitei, a abuzului și a fraudei?

La calendrele grecești, pe semne.

Pentru moment însă, nu interesează decât problema amânărilor ca atare.

Și aici se cuvine să diminuăm oleacă vina democraților integrali dela noi. Nicăeri, în nici un stat capitalist din lume, nu se iau în prezent soluțiuni eroice. Dregătorii de pretutindeni preferă să dele curs liber evenimentelor, fără să se manifeste ei înșiși; fără să-și impue, hotărât și energic, punctul de vedere, — fie el unul strâmb.

Se așteaptă, se pândește, se tergiversează și se amâna într'una aplicarea măsurilor eroice, — întâmplarea, hazardu conducând astăzi destinele tuturor popoarelor.

Și în privința aceasta, guvernanții noștrii nu fac decât să imite procedeurile celor de aiurea.

Sub semnul amânărilor se desfășoară viața politică din toate țările. Ne-ar ședea oare bine să facem excepție din regula generală și să mergem pe căi drepte, câtă vreme restul lumii o ține morțiș la cele întortochiate, la cele nesigure, la cele strâmbe?

A amâna și a încurca, — la aceste două fapte se rezumă și activitatea dregătorilor țării românești.

I. L. BASARABEANU

FURIA EXTRAORDINARA A APELOR

Am anunțat dezastrul provocat de inundații în regiunea Perpignan din Franța. Furia apelor a f s' atât de grozavă, încât lângă Maury a re... să răstoarne trenul Perpignan—Narbonne.

DIN TOATA LUMEA

Cu foarfece e în stomac. — Unul din rarele cazuri de imprudențe ale chirurgilor s'a întâmplat în orașul Glascov din Anglia. Un medic, al cărui nume nu este dat în vileag, operase de apendicită pe un anume John Gow.rd. Doctorul, distrat, a uitat în stomacul pacientului un mic foarfece de chirurgie. Cauza ar fi faptul că medicul doria să termine operația într'un timp-record (cinci minute și jumătate).

Incercarea aceasta a fost în dauna bolnavului, care a trebuit să se așeze din nou pe masa de operație, pentru a i se extrage foarfecele. Intervenția a reușit deplin și astăzi omul e perfect sănătos.

Ceva mai mult; s'a ales și cu o importantă sumă de bani, pe care i-a dat-o medicul ca despăgubiri pentru durerile provocate. In aceste vremuri de criză, i-a prins bine omului imprudența chirurgului...

*

Un ceasornic practic. — Un ornicar din Geneva a inventat un ceasornic de buzunar foarte practic. Este vorba de un ceas obișnuit, care are în plus numai un mic dispozitiv de metal, în formă de ciocanaș.

La fiecare oră și jumătate de oră, limba de metal lovește puternic în buzunar și dă astfel de știre cât e ora. In felul acesta persoana are măsura timpului în permanență, chiar când nu consultă ceasornicul. Noul ceas e în special nimerit pentru uituci și grăbiți.

*

Un vis obsedant. — La o clinică din Viena s'a prezintat acum câteva zile o femeie anume Gerde Mosser, în etate de 42 ani. Ea a declarat că de aproape un an de zile este obsedată de acelaș vis.

In timpul somnului îi apare figura unui bătrân, care vinde niște flori. Moșneagul este lovit de o trăsură, cade jos și... femeia se trezește. D-na Mosser susține că de peste 300 nopți nu are decât acelaș vis neînțeles și persistent, ca o marotă.

Medicii i-au recomandat diferite rețete, dar până în prezent leacurile n'au avut efect. Se pare că ar fi vorba de un deranjament nervos, care nu poate fi vindecat. Și astfel femeia va fi condamnată pentru toată viața să aibă în fiecare noapte acelaș vis.

*

Liga contra copiilor. — La New-York a luat ființă o ligă ce propovăduește sterilitatea. Liga a lansat un manifest, în care arată că vremurile de astăzi sunt grele și tulburi: criză, șomaj, mizerie, primejdie de război, etc.

A da viață acum la noui ființe umane, înseamnă a le expune la lipsuri și dureri, care le-ar periclita intelectul și starea fizică. Manifestul termină cu cuvintele: „Lăsați procrearea copiilor pentru timpuri mai bune".

Din ligă fac parte numeroși intelectuali și intelectuale. Unele ziare americane găsesc însă că gruparea în cauză e anti-umană și anti-națională, pentru care fapt cer desființarea societății contra copiilor.

S'a sinucis
subt pomul de Crăciun

O sinucidere impresionantă s'a înregistrat la Viena, în ajunul serbătorilor. Pe Essingergasse unde se vindeau brazi, a fost găsit subt un pom de Crăciun cadavrul unui anume Stephan Peprny, de origine maghiară.

Cercetările au stabilit că omul și-a pus capăt vieții, din cauza mizeriei. Și a ales locul respectiv, subt bradul festiv, ca o ironie lugubră.

Nefericitul a fost îngropat pe cheltuiala primăriei. Iar pe mormântul său, a fost așezat, în loc de lespede, micul pom de Crăciun subt care s'a descoperit trupul înghețat de fiorul morții.

Intrebuințarea electricității
la pescuit

Un inginer dela institutul oceanografic din Leningrad a inventat un aparat nou și practic pentru prinderea peștilor. E vorba de un năvod, care funcționează cu ajutorul electricității.

Năvodul este plimbat prin apă în mod automat dintr'un loc în altul și când în plasă s'au strâns pești în greutate de 100 kilograme, faptul este anunțat printr'o sonerie electrică.

Primele experiențe cu acest aparat au dat rezultate uimitoare. Cu ajutorul nouilor năvoade s'au prins pești în cantități enorme. E drept însă că prin acest sistem mecanic, dispare oarecum farmecul pescuitului: Ca deobiceiu, tehnica spulberă poezia...

O expediție pe sănii
spre Polul Nord

Exploratorul norvegian Küser Larsen, fostul tovarăș al lui Amundsen, pregătește pentru primăvara anului viitor o nouă și mare expediție la Polul Nord. Ea nu va mai fi făcută însă cu avioanele, ci în sănii.

Vor pleca în total trei sănii mari trase de câte 80 câni polari. Expediția, care va porni în Februar sau Mart 1933, proectează să străbată prin pustiul ghețurilor veșnice o distanță de 3000 kilometri.

Larsen vrea să rămâie la Pol un an de zile, în care timp să facă atente cercetări meteorologice și geografice. Deasemenea intenționează să schițeze în chipul cel mai amănunțit harta polară.

Expediția care va costa multe milioane este finanțată de marile societăți științifice engleze „Royal Geographical Society" și „British Scott-Polarinstitut".

In pag. 4-a:
ULTIMA ORA
telegrafică și telefonică

Popas printre artiști

Cu pictorul Hudici
prin Veneția și mânăstirile Bucovinei...

Intr'o zi, în Ajunul Crăciunului, — întovărășeam pe pictorul V. Hudici în... așteptarea mesei zadarnică a autorilor ieșeni.

Prilej ca diplomatul Academiei locale de Arte-Frumoase, să-și depue amintirile, vorbindu-ne despre d-sa și despre alții...

Bursier al statului italian

— „Absolvent al cursului de desemn al prof. I. L. Cosmovici și al secțiunei de pictură a maestrului Șt. Dimitrescu. — începe interlocutorul nostru, — trec frontierile țării sub protecția și ca bursier al teatrului italian.

Mă stabilesc la Veneția, studiez cu profesorul Guidi, și obțin licența Academiei de Belle-Arte din binecuvântatul oraș italian".

Prin mânăstirile Bucovinei

— „In studiile mele, m'a atras îndeosebi pictura bisericească.

Peregrinând prin mânăstirile din Bucovina, am cultivat pictura vechea bisericească, abordând genul aquarelei, pe care îl socotesc cel mai adequat, deși e un gen dificil"...

Inceputul

— „Am început a mă manifesta public în expozițiile ce se făceau anume la academie cu prilejul terminării cursurilor.

Lucrările aveau un caracter de studiu, opere de începător plin de idealuri.

Prima expoziție personală, am făcut-o în 1928 în salonul muzeului de antichități condus de d. prof. O. Tafrali.

Atât publicul cât și critica, m'au primit bine"...

Despre profesori

— „Am cele mai bune păreri despre profesorii mei. D-l I. L. Cosmovici a fost cu adevărat un îndrumător pe calea desemnului. D. Șt. Dimitrescu, un artist și un pedagog excelent, cu o manieră specifică de a face pe elev să vadă și să judece frumosul.

In Italia am avut ca profesor un artist de seamă, foarte bun pedagog"...

Veneția

— „Am plecat în toamna anului trecut. Primul contact cu Veneția a fost pentru un moment neplăcut, din cauză că nu cunoșteam bine limba.

După un scurt timp însă, am putut să cunosc frumusețile de neîntrecut ale Veneției, Florenței, Romei cu neîntrecutele lor muzee.

Toată Italia este un muzeu de artă.

*

M'am întors în țară după o muncă încordată. Expoziția mea actuală este un început de afirmațiune. Nu sunt încă mulțumit de unele bucăți. Sper însă ca prin muncă să rezolv lucrări care sunt aproape de idealul meu"...

Proecte, speranțe

— „Proectele mele?... — sunt munca încordată pentru a putea realiza lucruri din ce în ce mai bune. Sper că voi putea încurînd pune la dispoziția publicului care m'a apreciat, părți noi.

De-ar veni numai timpuri mai bune" — a încheiat d. V. Hudici destăinuirile d-sale...

REX.

Actualități politice

In vacanță parlamentară

Sîntem în vacanță politică. Și ne gîndim în primul rînd la vacanța parlamentară, fiindcă asta ne bucură realmente.

Ne bucură? Evident. Și iată pentru ce:

In „democrația" noastră de forme goale, ai impresia că parlamentul e în mîna politicianilor, ca jucăria în mîna unui copil. După cum copilul dăruit cu o morișcă, o învîrtie mereu până o strică, tot așa politicianul crede că trebue să învîrtă morișca parlamentară și să fabrice legi peste legi.

In ultimele zile, în preajma vacanței, parlamentul a votat zeci de legi în cîteva ceasuri, unele legi cu foarte multe articole și cu rostul de a orîndui prefaceri însemnate în organizmul social.

Dar nu mai știe nimeni amănuntele acestui nămol de dispozițiuni legislative. Nu le mai dă nimeni de capăt.

S'a făcut socoteala că în ultimii zece ani guvernele noastre au scos peste 2000 (două mii) legi din morișca parlamentară. Adăogați pe deasupra o ploae de regulamente și dispoziții administrative; și socotiți vă rog dacă se mai poate orienta cineva, în chip normal, în asemenea grămezi de hîrtie care constitue un haos legiferat în societatea noastră.

Cu acest sistem de legiferare, se va strica morișca parlamentară, ca și morișca-jucărie din mâna copilului neastâmpărat. Și va fi mai rău.

Deaceea ne bucură vacanța parlamentară. Nu se mai votează legi...

Comisioanele

In preziua vacanței, s'a discutat în Senat despre comisioanele grase plătite la contractarea împrumuturilor noastre externe. S'a aflat atunci că la un împrumut de 100 milioane lire italiene (800 milioane lei) — sub ultima guvernare averescană—s'a dat, sub anumită formă, un cadou de 100 milioane lei unui ginere al unui ministru italian.

Strașnică idee trebue să-și mai facă străinătatea despre guvernanții români! Ne consideră niște bacșișari aziatici; și deaceia ne tratează așa cum, deplină, englejii tratează Persia...

Prohibiția i-a costat pe americani
mai mult decât războiul

In Congresul din Washington s'a depus un raport extrem de interesant. Se arată în acel raport că, în timp de 12 ani, decând dăinuește regimul prohibiționist (interzicerea fabricării și consumării alcoolului), Statele-Unite au cheltuit 25 miliarde dolari cu aplicarea măsurilor de prohibiție. In plus, lupta contra contrabandelor a pricinuit moartea a 2000 persoane și 500 agenți polițienești.

De reținut observația importantă că în războiul 1914—1918 Statele-Unite au cheltuit numai 17 miliarde dolari. In totalul datoriilor de război ce se cuvin Statelor-Unite (și care au dus la conflictul cu Europa și în special cu Franța), totalul acelor datorii e de două ori și jumătate *mai mic* decât a costat regimul prohibiționist.

Se vede deci că America are posibilități financiare atât de mari în cât ar putea — fără multă greutate — să anuleze datoriile interaliate.

DISCUȚII ȘI PĂRERI

LUPTA DE CLASĂ

de TRAIAN R. SCRIBAN
magistrat

Războiul mondial care a rupt echilibrul ordinei, a umplut lumea de sărăcie, iar societățile se sbat în eforturi îngrozitoare spre a eși la un liman.

Războiul mondial a avut și urmări morale, ca, creațiuni de state împilate, unirea sub un singur mănunchi a celor de aceiași limbă, din incendiu și sânge ieșind salvarea popoarelor asuprite, a celor cu nădejdile frânte în dureri seculare, atinși azi de raza justiției imanente.

Războiul mondial, urmat de fatala sărăcie, a pus pe tapet lupta de clasă, iar o serie de cugetători cred că prin bruscarea evoluției s'ar putea ameliora răul existent.

Ceia ce e mai injust socot, este lupta de clasă bazată pe ură, ura contra clasei care a creat civilizația actuală, progresul moral, așezămintele istorice care asigură viața națiunii.

Patria și statul sunt rodul vremilor, milioanele de ani scurse le-au sădit în suflete, ele asigură căminul fiecăruia, binele și pacea, ordinea și fericirea tuturor.

Nu le-a inventat nimeni, ele sunt opera naturii și nu se pot desființa. Nici regimul comunist nu le înlătură, ci le întărește. Am pomenit de așa ceva, pentrucă, în lupta de clasă, se bate în ideia de stat și în burghezime, în clasa conducătoare actuală. In orce stat, chiar și acolo unde e comunizm, sunt conducători și conduși, e sărăcie de o parte și bine de cealaltă parte, pentrucă natura a diferențiat oamenii; ei nu sunt egali. Nu pot fi egali.

Așa e porunca naturii. Sărăcia nu dispare subit prin forme noi de viață, prin lupta între oameni și nici prin ura contra claselor dirigente. Intre capital și muncă trebue înfrățire, nu ură. Aceste noțiuni se complectează și ajută, iar o evoluție care ar face ca iubirea de oameni să fie o regulă generală, va putea crea situațiuni mai bune, în viitor mai drept, asigurându-se fie căruia un cămin și o pâine.

Sărăcia nu se învinge prin ură, prin răsturnări brutale, ci prin învingerea egoismului uman, prin o educație morală începând de la copil, prin cucerirea stărilor sufletești care vor imprima milă către cei ce n'au.

Cultul iubirii de oameni poate ameliora sărăcia.

Tulburările sociale se întorc contra claselor muncitoare. De fapt, toți muncim, unii cu capul, alții cu mâna, căci așa a voit natura. Nu putem fi toți cizmari; trebue și croitori și ingineri, trebuesc și doctori. Egalitatea, sub raportul de viață, nu va fi nici o dată. E contra firii tuturor oamenilor.

Regimurile sociale care au proclamat comunizmul, revin, pe nesimțite, cu încetul, la roadele bine făcătoare ale regimurilor capitaliste care asigură dreptul și libertatea fie căruia. Capitalismul își va putea schimba aspectul, forma și sistemul de mânuire, dar el va rămânea tot „Capital" până la dispariția luminii și căldurii solare. Comunizmul nu e adaptabil naturii omenești care vrea muncă liberă, nu forțată. Se venise iute la sistemul monetar existent pretutindeni, la plata muncii după aptitudini, conform cu imperativele naturii care a diferențiat oamenii; se pășete încet către individualism, către forma de stat burgheză, cu armată și poliție, cu legi și magistratură, căci omul merge tot înainte; o reîntoarcere la caverne e imposibilă.

Asta însă nu însamnă că societatea va trebui să rămâe anchilozată în forme care, aparent, din cauza împrejurărilor, par a nu mai putea salva situația.

Vremea, evoluția, schimbă, se creiază noi instituțiuni, noi forme de producție, se tot tinde mereu la binele tuturor, iar ceia ce va reeși ca bun din experiența unui trecut, a unor împrejurări istorice de ori-unde, va fi adaptat de toate grupurile umane.

Formele de viață nu se schimbă într'o noapte, căci evoluția nu se poate brusca. Nu putem păși mâine la alte norme, rupând cu trecutul, fără a creia situațiuni păgubitoare unei orânduiri câștigate prin lupta veacurilor.

Linia generală a vremii nu poate fi o ațâțare către dezordine, către ură, către distrugere.

Linia generală a vremii nu poate fi de cât o propagandă intensă pentru pace și ordine, către

(Continuarea în pagina II-a)

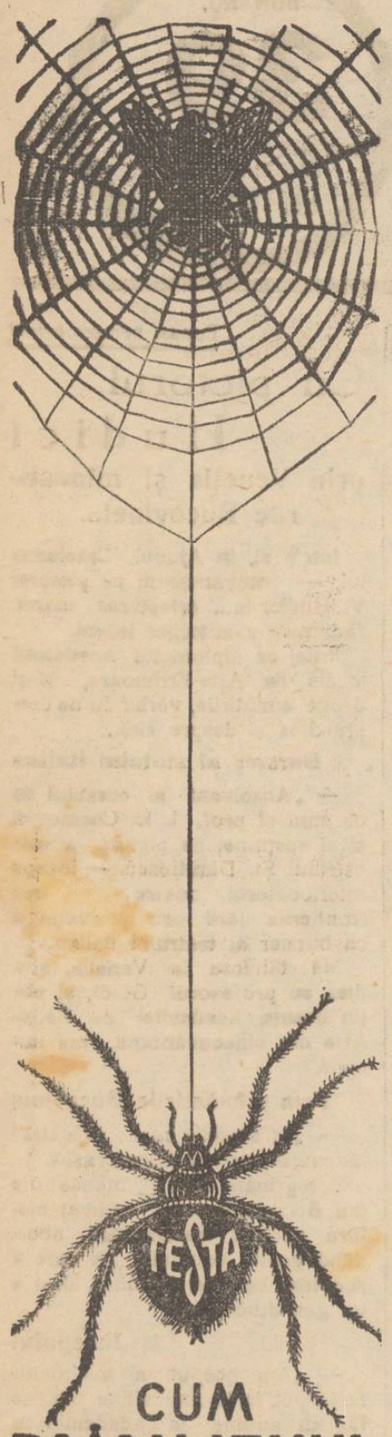

CUM PAIANJENUL PE MUSCĂ TESTA DOBOARĂ GRIPĂ-RĂCELI JUNGHIURI-ARȘIȚĂ

RADIO-ORION VĂ DISTREAZĂ. VĂ INFORMEAZĂ. VĂ INSTRUEȘTE.

RADIO ORION

Cunoaște-te pe tine insuți

Oglinda trădează fotografia spune totul

Dar **o fotografie bună** realizată după progresele artei moderne, nu se poate obține decât la cel mai apreciat fotograf ieșan

ZAHARIA WEISS

Furnizorul Curții Regale

Atelier fotografic în genul marilor case din străinătate.

O coafură puteți face ori unde. ***Insă o coafură individuală*** durabilă și reușită obțineți numai la

--- Coafor DEMEK S-sor ---

Dr. D. Hornștein

MEDIC DE SPITAL

Specializat la Viena în Boli și Operațiuni de *Nas, Gât și Urechi*

Iași, str. Gh. Mârzescu 4. (colț cu Str. Brătianu)

Cons: 3—6

Dr. Leon Balif

Boli nervoase

Consult 5—7

Str. Cuza Vodă 23. (colț cu str. Armeană)

Coaforul Figaro!

Cu ocazia sărbătorilor de anul nou, aduc la cunoștința onoratei clientele, că am pus la dispoziție o frumoasă garderobă, cu cele mai frumoase costume, pentru Baluri carnavaluri e.c. cu prețuri reduse.

In același timp se execută orice dechizament, (având totodată specialiști în coafură de damă și manichiure).

Spre convingere vă rog a mă vizita Coaforul Figaro.

Rahmil Haim

Str. Cismăriei 29 Iași

A APĂRUT

Trenul Fantomă

de MIHAIL SADOVEANU

Cel mai interesant roman scris în ultimul timp de marele nostru scriitor.

De vânzare la chioșcuri de ziare cât și la depozitul de ziare S. Peritz Str. Unirei 9 Iași.

S'A REDESCHIS

Vechiul DEPOZIT (Auto-Pompă) de Benzină

din curtea Farmaciei d. Dr. Căpățână (Râpa Galbenă).

Se vinde Benzină și Uleiuri de calitate superioară.

Este și serviciu de noapte.

Cu ocazia sărbătorilor s'au pus în vânzare

Vinuri din viile M. A. Bădăreu

în Str. Păcurari 36

Calități superioare, prețuri modeste.

DE VÂNZARE loc în plin centrul orașului suprafața circa 1500 mp, eventual parcele.

Doritorii se vor adresa la G Bejănaru Șef. Serv. Percepției Municip. Iași.

DE ÎNCHIRIAT imediat trei prăvălii mari, total sau în parte fost firma „Rata" — două camere fost restaurant cu una odae și bucătărie (la cerere se poate face reparație necesară) — două camere la subsol — una cameră mobilată adresați:

Proprietara ANETA TIȘLER Etaj Str. Mârzescu 36

DOCTOR

M. MATASARU

Specializat la Paris—fost asistent de spital la Paris

Boli Interne; INIMA, PLĂMÂNI și tratamentul tuberculozei pulmonare cu Pneumatorax artificial

Str. Mârzescu 16 (parter)

Cons. 9—10 a. m. și 3—6 p.m.

DOCTOR

SOLO SCHREIFEL

Boli interne, Boli de piele venerice-syfilis

Raze Ultra-Violete, Diathermie Microscopie, Analize de sânge

Consultații 8—11 ; 2—9

Dumineca, numai dimineața str. Anastasie Panu No. 70 (vis-a-vis de Palatul Ad-tiv)

DOCTORUL

R. DAMSKER

str. Ghica-Vodă No. 44-46

consultă zilnic

MEDICINA INTERNA SIFILIS și GENITO-URINARE

Diathermie și băi de lumină

între orele 8-11 a. m. și 3-7 p. m.

Incă 4 zile mai sunt până la REVELIONUL de la Teatrul Național

România
Corpul Portărilor Tribunalului Iași
Publicațiune No. 612
Anul 1932 luna Decembrie 19

Se publică spre cunoștința generală că conform adresei Judec. Ocol. II Mixt Iași No. 18965 | 932 se va vinde prin licitație publică în ziua de 4 Ianuarie 1933 ora 10 a.m. averea mobilă sequiestrată cu Pr. Verbal No. 1641 | 932 dela Gheo ghe Burghelea la pretenția Soc. de Economie Hatmanul Nicoară Iași averea compusă din un birou mahon cu 3 sertare, 2. una cuvertură de pluș de mărime 2m | 2m, 3. 6 scaune și una canapea cu pluș; 4. una oglindă de perete, 5 un garderob galben, 6. un cuier de fier pe un pedestal, o garnitură compusă din 7 scaune și mesuță.

Vânzarea se va face în Iași str. Tatarași No. 82 domiciliul debitorilor, pe bani gata și în asistența comisarului respectiv. Șef Portărel, V. Stănescu

Secretar, D. Stancov

România
Corpul Portărelor Tribunalului Iași
Publicațiune No. 613
Anul 1932 Luna Decembrie 19

Se publică spre cunoștința generală că conform adresei Judecăt. Ocol 2 Mixt Iași No. 10266 | 1929 se va vinde prin licitație publică în ziua de 5 Ianuarie 1933 ora 3 p.m. averea mobilă sequiestrată cu Procesul Verbal No. 386 | 929 dela Teodor Dănilă la pretenția Soc. de Economie Hatmanul Nicoară Iași averea compusă din una oglindă de perete cu ramă de lemn, 2. un dulapaș din lemn de brad, 3. una mesuță cu 4 picioare, 4. un cufăr învelit cu tablă, 5. patru scoruțe din lână, 6. un ceas deșteptător, 7. patru scaune cu fund de lemn.

Vânzarea se va face în Iași str. Brânușa No. 39 domiciliul debitorilor, pe bani gata și în asistența comisarului respectiv.

Șef Portărel, Bazali

Secretar, D. Stancov

Un primar din jud. Iași

reclamat la două ministere

„Chestia Ciocoiu" a ajuns la două ministere.

Se știe despre ce este vorba. D. Ciocoiu e primar la Osoiu, care face parte din circomscripția sanitară model, condusă de institutul de higienă din localitate.

Institutul de higienă se plânge că d. Ciocoiu, nu execută ordinele pentru izolarea copiilor bolnavi de scarlatină, din care cauză epidemia crește.

In ultima ședință a consiliului de higienă al județului, s'a desbătut această chestie pe larg.

D. prefect Petrovanu a arătat că în celace-l privește a luat toate dispozițiile, pentru ca ordinele medicului să fie executate.

Institutul de higienă a apelat la ministerul sănătății, pentru aplicarea legii sanitare.

Ministerul sănătății a remis plângerea ministerului de interne pentru a cerceta cazul.

Probabil că va urma o anchetă.

Dan

Falsificator de bani

arestat în jud. Lăpușna

Chișinău 27—In comuna Hâncești a fost arestat un țigan, care avea asupra lui monete false de 20 și 10 lei.

Se crede că e vorba de o bandă care falsifică monetele.

Banii sînt perfect de bine imitați, nefiind nicio deosebire între cei falsi și cei buni. *Cor.*

Inaugurarea Ateneului popular evreesc

In prezența unui public numeros, a avut loc eri după amează în localul special amenajat din str. Crucei Nr. 12, inaugurarea Ateneului popular evreesc.

Cuvântul de deschidere a fost rostit de d. avocat D. P. Georgescu care a elogiat inițiativa, arătând importanța unei instituțiuni culturale.

Orchestra Ateneului a intonat Imnul regal și Imnul național evreesc, după care a urmat un variat program artistic.

Și-au dat concursul d-ra Camelia Ender, dl. V. Handoca, Casvan, M. Julius, Vestler, L. Leibovici, Schvartz și alții. Festivitatea s'a încheiat cu un frumos cuvânt de mulțumire rostit de d. Rubin inițiatorul Ateneului.

Spectacolele zilei

Unde mergem astăzi?..

27 Decembrie

Teatrul Național.—*„Cadavrul viu"* de Tolstoi (în matineu) și *„Jolly"* de Chiarelli (seara).

Teatrul Cinema Trianon. — *„A fost odată un vals"* cu Martha Eger h, Ernst Veres și Ralph von Goth"; *„Cavalerii în zdrențe"* cu Pat și Patachon; Jurnal sonor *Paramount.*

Cinema Sidoli.— *„Casa durerii"* (Mama); *„Banditul născocit".* In pauze: trupa de maimuțe și câini: Gabrilio.

Teatrul Phönix.—*„Quo vadis"* cu Emil Jannings; *„Feminismul în pericol".* In pauze: *Frații Stroici,* acrobați.

Cinema Ghelter. — *„Gaucho"* cu Douglas Fairbanks și *„Ramona"* cu Dolores del Rio.

Programul Rad o București. Ora 18 Orchestra Moțoi—Muzică ușoară și românească. 19 Informații. 19.10 Eliza Marian Ora copiilor. 19.25 Orchestra Moțoi Continuare. 20 Prof. Cartojan. Din tainele literaturii românești. 20.20 Pr. Gala Galaction Madona din Port. 20.40 Sextetul Capelei Regale Cotroceni. 21 Orchestra Radio: muzică românească. 21.45 Damian Stănoiu Crăciunul copilariei. 22 Continuarea concertului. 22.45 informații.

O DRAMA PASIONALA LA GALAȚI

O fată părăsită își desfigurează iubitul

Galați 27 — O impresionantă dramă pasională s'a întâmplat în localitate în următoarele împrejurări:

Tânăra Nina Perlman trăia de mai mult timp în concubinaj cu d. Adolf Schwartz din str. Traian 68. Acum câteva zile s'au ivit neînțelegeri și Schwartz și-a abandonat iubita.

Fata a hotărât să se răzbune. L-a urmărit pe concubin și l-a rugat să revie. Acesta însă a refuzat categoric. Atunci Nina a scos din poșetă o sticluță cu vitriol și a aruncat conținutul în fața tânărului. Cu grave arsuri pe obraji, Schwartz a fost dus la spitalul Elisabeta Doamna.

Agresoarea a fost arestată.

Sinuciderea din Dorohoi

O doamnă se aruncă în fântână

Dorohoi 27 —O impresionantă sinucidere s'a produs aseară în localitate.

Iată împrejurările:

După o ceartă cu soțul ei, doamna Profira Hubinschi, în etate de 27 ani, din str. Răileni 77, a plecat de acasă extrem de enervată. Gheorghe Hubinschi, presimțind o nenorocire, s'a luat după femee. Profira a fost ajunsă în drum. Ea l-a îmbrâncit cu putere pe soț; apoi a fugit până la o fântână din apropiere și s'a aruncat înăuntru.

Gheorghe Habinschi, s'a ridicat de jos și a dat alarma. Femeia a fost scoasă moartă din fântână, și d. procuror A. Armeanu a autorizat înmormântarea cadavrului.

Un caz de moarte aparentă

Un basarabean „învie" în ziua înmormântării

Mărculești 27 (Soroca).— In localitate a încetat din viață bătrânul Acomarov, în etate de 70 ani. Venind acum două săptămâni în vizită la fiica sa, bătrânul s'a îmbolnăvit și n'a putut fi salvat.

„Cadavrul" a fost dus la cimitir. Când ciocii s'au pus însă să spele trupul, „mortul" s'a ridicat brusc și a pornit spre casă. Bătrânul a declarat că se simte perfect sănătos.

Cum s'a serbat

crăciunul la Iași

Duminică dimineață prima zi de Crăciun, s'a oficiat în Catedrala mitropolitană un serviciu religios de către I. P. S. S. Mitropolitul Pimen.

Răspunsurile au fost date de corul metropolitan dirijat de d. prof. V. Popovici.

Au participat autoritățile civile și un numeros public. *A doua zi,* Luni 26 Decembrie la ora 10 dimineață, în biserica Trei Ierarchi, s'a oficiat un frumos serviciu de câte un sobor de preoți în frunte cu P. C. Arhim. Balaiță. A asistat și I. P. S. S. Mitropolitul Pimen. Preotul N. Luchian a ținut o predică despre însemnătatea zilei.

Viol bestial la Huși

Șapte tineri și o fată

Huși 27,— Un act bestial s'a săvârșit în orașul nostru în ajunul Crăciunului.

Individul Toader Mălășinea întâlnind pe fata Ioana Ignat din satul Rusca de lângă Huși, a chemat-o la via lui Tomița Adam, sub pretextul de a lua parte la o petrecere.

Nebănuind nimic, fata a dat curs invitației.

La vie se găsea petrecând tinerii Marin Mălășiucă, Gh. C. Grigoraș, Alexandru C. Grigoraș, G. Tomița Adam, frații Th. și Marin Malașiucă și Grig. Grigoraș. In total erau șapte indivizi, care după ce au dat fetei de băut, au batjocorit-o cu toții.

Comisarul Blăniță, anchetând cazul, a dresat actele cuvenite, înaintând pe vinovați parchetului de Falciu.

Victima a fost supusă unui examen medical.

O sinucidere

In urma unui acces de nervi, Constantin Aistar de 34 ani, agentul Băncii „Moldova de jos" din Vuteani, s'a sinucis în odaea lui din localul băncii.

Motivele sinuciderii au rămas pentru moment necunoscute.

S'a procedat la sigilarea casei de bani și a localului băncii până la sosirea unor delegați dela centrala băncii din Galați.

Leontin

Ineercare de sinucidere

din cauza Conversiunii agricole

Ediniți 28.— D-ra A. din localitate a încercat să se sinucidă aruncându-se într'o fântână. A putut fi salvată la timp de niște trecători.

D-ra A. și-a strâns suma de 150 mii lei pe care a plasat-o la mai mulți țărani și negustori. Aflând că în urma conversiunii agricole ea nu va mai putea căpăta banii înapoi, d-ra a încercat gestul fatal.

Furturi și arestări

Crăciunul n'a fost lipsit de evenimente polițienești. S'au înregistrat numeroase furturi. Au operat în special hoții care utilizau chei potrivite. Iată câteva cazuri mai importante:

Ieri în plină zi, hoții au pătruns în locuința d-lui dr. Casvan din str. Elena Doamnă No. 20 și au furat obiecte casnice.

— In împrejurări identice s'a comis câte un furt la Isac Iosub Isac din str. Golia No. 18, Marcu Hector din piața Halei No. 2, Fătcu Alexandrina din str. Smârdan No. 91, de unde au furat bani și obiecte casnice.

— Brutarul Lupu Iosup din str. Cucu Nr. 41 a reclamat poliției că lucrătorul Gh. Vrednicu din Bălți, i-a furat din casă 2 costume de haine și o sumă de bani. Hoțul a fost pus în urmărire.

Arestări

— A fost arestat pungașul Costache Pricop din calea Galației No. 13, prins pe când fura 2000 lei dela Petru Nistor din str. Lăpușneanu No. 26.

Deasemnea a fost arestat tânărul M. Bercovici din str. Socola 52 prins cu mâna în buzunarul d-lui Mihalcea Neculai pe când se afla în fața casei de bilete dela cinematograful „Trianon".

— A mai fost arestat Gh. Filip din str. Pașcanu No. 33, prins cu obiecte furate dela d. Haralamb din str. Zlataust No. 12.

REP.

INFORMAȚIUNI

x **Hymen.**— In ajunul Crăciunului a avut loc la oficiul stării civile, căsătoria civilă a domnișoarei Ana Băncilă—fiica doamnei și d-lui Octav Băncilă, cunoscut maestru și profesor,—cu dl. Niki Rosnovanu, martori fiind dl. profesor Paul Bujor și dl. Săteanu.

Aseară, în casele d-nei și d-l Octav Băncilă, în cerc intim s'a celebrat căsătoria religioasă care a fost oficiată de către S. S. preotul Vasilovschi, nuni fiind doamna prof. Bujor și medicul locotenent I. Severin, din regimentul antiaerian.

Au asistat între alții, d-na și d. prof. P. Bujor, d-na și d. Teodorescu, d-na și d. C. Săteanu, d-na și d. M. Avram, d-na și d. Ianculescu, frații Surdza, locot. Dimitriu, ing. Cernătescu, Gh. Băncilă, d-rele Teodorescu, Băncilă, etc. etc.

x D. avocat Mayer Aron din București a sosit în localitate unde va rămâne până Vineri.

DISCUȚII ȘI PĂRERI

LUPTA DE CLASA

(Continuarea din pagina I-a)

frăție și iubire între oameni, către ajutorul reciproc al tuturor.

Linia generală a vremii trebue să fie un puls al umanității și o tendință a unor orânduiri viitoare câștigată prin evoluție lentă, bine făcătoare pentru întreaga națiune.

Ura de clasă nimicește, nu creiază; iar foametea, șomajul, nu se stârpește prin înăsprirea raporturilor dintre oameni, ci prin măsuri luate de conștiinți curate puse în slujba sfânta a neamului.

Timpurile grele se vor schimba, pământul va rodi, lumea se va liniști, sărăcia se va ameliora prin muncă și gândul limpede al tuturor, prin unirea forțelor umane pentru a ajuta semenul în nevoe, grefând cultul umanității pe egoizmul brutal care injosește omul.

Linia generală a vremii trebue să fie asigurarea liniștei publice prin efortul comun pentru a salva, implântând simpatia către toate durerile, muncind și jertfind totul pentru a elibera țara dintr'o situație care nu e numai a noastră, ci a lumii intregi!

Traian R. Scriban

Un nou caz de spionaj

cercetat a Consiliul de Război

Consiliul de război din localitate cercetează următorul caz:

Patrula de grăniceri compusă din caporalul Lazăr şi soldatul Oniţă, făcându-şi inspecţia pe malul Nistrului în noaptea de 6 Iunie 1932, a sărit pe malul stâng nişte semne luminoase.

Grănicerii s'au pus la pândă. N'a trecut mult şi în apropiere de Vadul Raşcov şi-a făcut apariţia un individ care a încercat să treacă Nistrul. Ducea cu dânşul un pachet, care părea să conţie corespondenţă.

Arestat, individul a declarat că se numeşte Strul Sapojolo, originar din Orhei. La pachet avea mai multe scrisori compromiţătoare, pe care urma să le treacă în Rusia. El a mai mărturisit că face parte dintr'un nucleu restrâns în număr de trei persoane. Conducătoarea este d-ra Roza Fux din Mărculeşti-Soroca, iar al treilea membru e un oarecare Meiler Peisech, care a mai executat o pedeapsă de 2 ani pentru spionaj. Aceştia au fost arestaţi. E au recunoscut că fac parte din organizaţia de spionaj sovietic G. P. U.

D. maior Emil Veiciu dela Consiliul de război a fost însărcinat cu cercetarea acestui caz.

D. Zl.

Scandaluri şi agresiuni

In cursul nopţii, frizerul Brucăr Gr. din str. Cizmăriei No. 15, a intrat în cârciuma lui Iekel Iancu din str. A. Panu No. 21 şi după ce a provocat scandal, a început să devasteze localul. El a fost arestat.

— După un chef, făcut în comun, se întorceau spre casă locuitorii Iosif şi Maria Ornic din str. G-ral Cernat No. 2, Ion şi Veronica Gheorghiu, din strada Vasile Conta No. 6, Chiruţa Gheorghe, Magdalena din str. Păcurari No. 142 şi Haralamb Dumitru din Ţicăul de jos No. 19. La un moment dat a izbucnit între dânşii o ceartă violentă, care a degenerat în bătae. Toţi au fost duşi la poliţie.

— Locuitorii Tămuşencu Petru şi Saraci Gh. din Şoseaua Moara de foc, se întorceau astă noapte spre casă. In dreptul fabricei Horga ei au fost întâmpinaţi de Mihai şi Dumitru Creţu din str. Hotin No. 6, care i-au maltratat în chip sălbatic.

Aceiaşi indivizi au provocat scandal şi în cârciuma Moritz Firchel din Şoseaua Moara de foc No. 45.

— A fost înaintat poliţiei Potop Nechifor din str. Lăpuşneanu No. 40 care a bătut pe nepoata d-lui Ion Parcela din str. Bularga No. 34

— Deasemenea au fost înaintaţi poliţiei pentru scandal indivizii Gh. Oprea din str. Turcu No. 8, Meculai Petru str. Unirei No. 11 Moise S. David str. Păcurari No. 29, N. Popescu portar la atelierele c. f. r. şi Creţu Dumitru din Calea Galaţei No. 66.

Sorin

x Incercaţi DALIN antinevralgic puternic şi nevătămător. Dalin înseamnă alinare, linişte, odihnă, sănătate. Dalin e aprobat de ser. viciul sanitar superior. Dep. farmacia Dr. Beceanu.

CARTEA ZILEI

Cel mai original Almanah

„Almanahul ilustrat 1933" constituie în adevăr o reală revoluţie în arta grafică, deoarece e prima lucrare în acest gen la Iaşi.

Cele peste 200 fotografii venite din Berlin, ilustrează splendid paginile volumului, înfăţişând pe lângă principalele evenimente ale anului şi foarte numeroase curiozităţi internaţionale.

Bogatul material informativ şi literar, cuprinde cronici din cele mai variate, printre care: Ştiinţă şi Mister, Secretarul mâinii, Viaţa după moarte, Taina visurilor, Cum se vindică timiditatea, In localul cu bărbaţi-femei şi femei-bărbaţi, Inumitătă princiare, Femeile în armată etc.

„Cel mai interesant moment din viaţă" e o interesantă anchetă printre ieşeni.

Intr'un cuvânt, Almanahul redactat de colegii noştri I. Berg şi L. Paul, constituie un splendid album al anului şi nu trebue să lipsească din casa nimănui.

Ediţia doua s'a pus în vânzare. Numai 20 lei.

ASPIRINA
ESTE UNICĂ ÎN LUME

Aspecte de Crăciun la Iaşi

Distracţii festive — Dispar datinele — Pe străzi

Cele aproape 50 milioane lei distribuite de ad-ţia financiară săptămâna trecută, au făcut ca ieşenii să prăznuiască naşterea Mântuitorului ceva mai cum se cade decât în anul precedent.

Aceasta nu înseamnă însă că lipsurile şi sărăcia nu s'au întrevăzut peste tot locul!..

Aspect din ajun

Cele două zile de Crăciun au trecut repede ca orice zile de repaos şi petrecere.

In ajun, pe străzi, vedeai părinţi încărcaţi cu pachete şi radiind de bucurie, pentru plăcerea pe care o vor face copiilor dragi.

Vedeai gospodine grăbite, ducând în braţe şiraguri de colaci şi săculeţe cu nuci, — cu cari în noaptea când „Steaua plină de mister, a răsărit pe cer", au milostivit pe colindători.

Se duc datinele...

Păcatul cel mare este că nouile generaţii care se ridică, nu consolidează datinele.

A fost în general o criză în „stele". „Irozii", deasemeni nu prea s'au văzut. Puţini erau şi copiii care au umblat cu colindul.

Astfel, fără ilustrarea zgomotoasă a datinelor, Crăciunul a fost parcă mai monoton...

Pâine, circ şi scandaluri

Cârciumile şi restaurantele au fost în schimb tixite de lume. Bine înţeles, a fost şi inevitabile scandaluri şi bătăi...

Lângă farmacia Werner, Duminecă noaptea, un conflict conjugal.

Insulte şi palme, iar desnodământul la circomscripţia I-a.

*

Distracţii?..

Cinematografele au făcut afaceri bune. La Teatrul Naţional „Mireasa din Tărăscău" a mai adunat două săli bine populate. Pe stradă baronul de Wax-junior, în costum de cioban (cu monoclu), şi-a jucat ursul.

Iată un negustor care a făcut afacerile cele mai bune de Crăciun!..

In concluzie: dorim ieşenilor pentru la anul, un Crăciun mai vesel...

H. Burileanu

x A fi frumoasă şi atrăgătoare este problema ce rezolvă **Crema Miraculoasă.** Această cremă distruge petele de pe obraz, albeşte şi catifelează pielea dându-i un parfum delicios. Depozit Farmacia Dr. Rătianu Iaşi, strada Cuza-Vodă 48. Cereţi ambalajul original. Marcă depusă.

INAUGURAREA EXPOZIŢIEI PLASTICE

a artiştilor moldoveni

Solemnitatea dela Academia de Belle-Arte

In sălile Academiei de Arte Frumoase a avut loc azi dimineaţă inaugurarea *„Salonului de pictură, sculptură, desen şi decorativă 1932"* al „Asociaţiei generale a artiştilor moldoveni".

Au asistat la vernisaj d-nii: Petre Andrei, subsecretar de stat la instrucţie, Petre Bogdan, prof. I. Iordan, C. Meissner, col. C. Argeşanu, Ionel Teodoreanu, procuror Misihănescu, G. Lesnea, C. Ramadan, Asian, prof. Roşca, G. Ionescu, etc. d-nele: Iordan, Elena Ghiulea, Iamandi, I. Bărbulescu, etc.

Pictorul Şt. Dimitrescu, rectorul Academiei, — în numele iniţiatorilor şi a juriului, a prezentat expoziţia de artă plastică, prima manifestare colectivă de după război a artiştilor moldoveni.

D-sa a făcut apoi un istoric documentat al mişcării plastice în ţară şi în oraşul nostru,—concluzând ca expoziţia colectivă de azi pe care artiştii moldoveni o supun ieşenilor cu următorul motto: „Priviţi, comentaţi, criticaţi!.."

A răspuns d-l *Petre Andrei* care a făcut elogiul ieşanului amator de frumos dar pe care vremurile vitrege îl împiedică să încurajeze arta, — subliniind că d-l ministru Gusty n'a uitat că la Iaşi există o şcoală de arte frumoase.

*

Condusă de d-l Şt. Dimitrescu, care dă explicaţiuni, asistenţa vizitează expoziţia, admirând şi criticând pânzele expuse..

p. grancea

Băncile cooperative şi conversiunea agricolă

O acţiune dăunătoare.— Intervenţia Ministerului de instrucţie şi culte

Oficiul naţional al cooperaţiei române, sesizat de numeroasele reclamaţiuni ce i s'au făcut de către cooperativele şi băncile populare din ţară, a atras la rândul său atenţiunea ministerului instrucţiunei asupra unei chestiuni interesante.

Astfel, oficiul naţional de cooperaţie susţine că unii învăţători şi preoţi din comune rurale, se dedau la o propagandă dăunătoare în ce priveşte conversiunea.

Deşi guvernul a legiferat un monatoriu agricol, tocmai spre a se da posibilitate agricultorilor de a-şi regula datoriile cu creditorii prin aranjamente parţiale, totuşi unii membri ai corpului didactic cât şi reprezentanţi ai clerului sfătuesc pe săteni ca să nu achite datoriile, deoarece după moratoriu, guvernul va legifera o Conversiune generală prin care se vor ierta toate datoriile!

Astfel, cooperaţia se află în primejdie, şi nici debitorii nu sânt serviţi, căci nu se eliberează de datorii prin achitarea în rate a conturilor debitoare,—acum când ar avea putinţa s'o facă.

Ministerul instrucţiunii a luat act de plângerea Oficiului Cooperaţiei şi a dispus prin revizoratele şcolare din ţară ca să se pue în vedere învăţătorilor să nu împiedece crearea unei atmosfere de înţelegere între cooperative şi debitorii agricoli.

Invăţătorii şi preoţii vor trebui tocmai să explice poporului rostul cooperaţiei, sfătuind pe săteni să lichideze datoriile, căci nu poate fi vorba de scutire pentru obligaţiuni luate şi subscrise.

In acelaş sens au fost informate şi protoeriile din ţară, ca să dispue conlucrarea preoţilor cu învăţătorii pentru o acţiune pozitivă în favoarea cooperaţiei române.

Al. Nestor

Fapte diverse

I a fugit nevasta.— Locuitorul Vasile Brânzei din Şoseaua Naţională No. 208 a reclamat poliţiei că soţia lui legitimă i-a fugit luându-i din casă numeroase obiecte casnice.

Accident.— Automobilul No. 507 a dat ieri peste d-na Ziota Hârşcovici din str. Sărăriei No. 155. Din fericire accidentul n'a avut urmări serioase.

Delapidator arestat.— Detectivul Simion dela biroul judiciar, a arestat pe individul Haralamb Ciubotaru care urmează a ispăşi un an închisoare pentru delapidare.

Diverse.— Patru tineri au încercat să intre eri cu forţa la cinematograful Trianon, dar au fost opriţi. Poliţia a identificat pe unul din ei anume Ivan Dumitru student anul al doilea la facultatea de drept.

Rep.

TRATATIVELE FAVORABILE

cu creditorii străini

Paris 27. — Delegaţiunea română care tratează aranjarea plăţilor externe, a cerut suspendarea serviciului amortismentelor pe mai mulţi ani de zile.

Deasemenea a cerut reducerea cu 50 la sută a coeficientului de revalorizare a împrumuturilor româneşti antebelice.

In ce priveşte serviciul dobânzilor pentru împrumuturile din 1929 şi 1931, delegaţia română a sugerat achitarea, alternativ, în devize şi în lei.

Banii urmează a fi depuşi la Banca Naţională a României, iar detentorii de scrisuri româneşti să poată dispune printr'un sistem de compensaţii.

Majoritatea creditorilor e dispusă să accepte condiţiile României. Tratativele continuă favorabil.

INFORMAŢIUNI

x O deraiere.— Autoritătile ceferiste din localitate au fost informate despre deraierea unui tren de manevră lângă staţia Vereşti.

Duminecă dimineaţă au deraiat un vagon şi maşina, linia fiind deteriorată pe o mică distanţă.

Deraierea s'a produs din cauza neglijenţei acarului, care a schimbat macazul în timp ce trecea trenul.

x Astăzi 27 Decembrie se celebrează în localitate, în cerc familiar, logodna d-rei Lucia Frasin cu d. I Săraţeanu.

x D-ra Mimi Zavodnicu a trecut cu distincţie examenul de diplomă la Academia de Belle-Arte, fiind viu felicitată de juriul examinator.

x *Radio.*— România a înfiinţat un al doilea post emiţător de radio. E vorba de postul de la Blaj—care are o putere de 0 75 Kw. şi care retransmite emisiunile postului Bucureşti.

Faţă de slabele puteri de emitere, credem că acest post va putea fi auzit numai în Ardeal.

HOP L.. CU TĂMBĂLĂUL!

101 SURPRIZE
PREGĂTITE DE UN
GRUP DE ZIARIŞTI

x Printre primii reuşiţi la examenul de comisari-ajutor ce s'a ţinut la Bucureşti, este şi d. Ion Diaconescu dela biroul judiciar al poliţiei locale.

x Administraţia Creditului Urban va începe de Luni 2 Ianuar 1933 să achite cuponul pe Ianuar.

x Numirea noului director general al Căilor Ferate, a fost amânată pentru după Sărbători.

Printre candidaţii la această înaltă demnitate sânt indicaţi d-nii L Cămărăşescu, Radu Irimescu, Ernest Ene, Vidrighin şi Stoica.

Precum se vede, alegerea nu-i tocmai uşoară.

x O plăcută distracţie în seara de revelion, va fi la balul dat de Ateneul popular evreesc în localul propriu din str Crucei No. 12.

† **Ioan Nebunelli.**— In ajunul Crăciunului, a căzut în stradă, murind subit, Iancu Nebunelli, cunoscutul şi vechiul gref fier a judecătoriei Ocol II Urban.

Slujbaş muncitor, cinstit şi foarte pricepu, era ubit de toată lumea cu care venea în contact şi care regretă astăzi dispariţia lui prematură.

Inmormântarea are loc azi după amiază, la cimitirul Eternitatea.

Transmitem familiei condoleanţe sincere.

x In str. Carol colţ cu strada Toma Cosma, Uzina electrică va instala un transformator subteran.

x Vineri se întruneşte consiliul de higienă al oraşului.

x Imediat după sărbători se va intruni la primărie comisiunea pentru studierea posibilităţilor de a se înfiinţa o societate autonomă a apei.

x Astăzi dimineaţă a încetat subit din viaţă bătrânul Mălăescu, croitorul Teatrului Naţional.

Decedatul avea 33 de ani în serviciul teatrului.

x *Furt.*— In cursul zilei de ieri, individul Gh. Filip din str. Paşcanu No. 33, s'a introdus în locuinţa d-lui Polak din str. Zlataust No 12, a răscolit peste tot, furând 10.000 lei, diferite obiecte casnice şi bijuterii. Hoţul a putut fi arestat.

INFORMAŢIUNI

x **Dr. Ganceviei** *consultă Boale de piept: Luni Mercuri, Vineri, orele 1—4 str. Cismăriei 21.*

x Publicaţiuni pentru „Monitorul Oficial" se primesc la administraţia ziarului „Opinia".

x Astăzi la ora 6 seara se va celebra în Biserica Bărboi căsătoria religioasă a d-rei Atena Constantinescu, fiica d-lui N. Constantinescu grefier Trib. Iaşi, cu d. avocat Carol Apostol.

x Calendare pe 1933 zilnice, săptămânale şi de birou cu preţuri eftine la *„Cartea Românească"*.

x **Cărţi de vizită** pentru sărbători, comandaţi la „Opinia" str. Lăpuşneanu 37.

Instantaneu

Vă puteţi fotografia
Ca în film de Cinema
Dacă toţi veţi cumpăra
Aparate Agfa, Zeiss
De la Fotograful Weiss.

A apărut
volumul III din
Memoriile lui Casanova
scrise de el însuşi
Cel mai interesant volum apărut în sesiunea aceasta se poate ceti toate aventurile acestui aventurier din secolul XVIII.
De vânzare la toate chioşcurile de ziare cât şi la depozitul S. Peritz str. Unirei 9.

DOCTOR
Albert Aberman
Consultă zilnic dela 8 — 11 a. m.
3—7 p. m.
Boli interne şi de Copii
Venerice
Str. Eternităţei 88, colţ cu str. Cucu

✚

Adânc întristaţii: Maria Balasopol cu copii, Elena şi Dimitrie Ionescu cu fiul, Ecaterina Vestali, Dimitrie şi Ana Vestali cu copii, Therpsichora şi Grigore Scorpan, surori, frate, cumnaţi şi nepoţi anunţă cu durere moartea scumpei lor

Agripina Scorpan

Profesoara

decedată în ziua de 24 Dec.

Corpul se află depus la Capela Cimitirului Eternitatea iar înmormântarea va avea loc Miercuri 28 Decembrie ora 3 p.m.

Extracţia de făină

nu se face reglementar

La primărie s'a primit o foarte interesantă reclamaţiune cu privire la felul cum se fabrică făina integrală ce se consumă la Iaşi.

Astfel se arată că brutarii extrag 20—25 la sută făină albă, în loc de 10 la sută.

In ce priveşte extrasele morii din Podul Iloaie, se afirmă că acolo s'ar extrage 30 la sută făina albă, iar în schimb se amestecă cu făină din popuşoi albi.

Primăria a ordonat să se ridice probe pentru analiză.

CALENDARELE
Socec
nu conţin zile
cu supărări şi
necazuri.
Le-am scos pe toate.

Numai azi la Cinema Gheitzer
RAMONA
cu
DOLORES del RIO
şi GAUCHO
cu DOUGLAS FAIRBANKS

Dacă doriţi un săpun economic pentru higiena corpului cereţi numai renumitul săpun „JOCKEY - CLUB".

România
Corpul Portărilor Tribunalului Iaşi
Publicaţiune No. 614
Anul 1932 luna Decemb. 19

Se publică spre cunoştinţa generală că conform adresei Judec. Ocol. II Mixt Iaşi Nr. 34751 | 930 se vinde prin licitaţie publică în ziua de 5 Ianuarie 1933 ora 10 a.m. averea mobilă sechestrată cu procesul verbal Nr. 3897 | 930, dela Petru Leonte din Iaşi stradela Mutu 8 la pretenţia Soc. Hatmanul Nicoară din Iaşi averea compusă din 2 tejghele bănci pentru stolerie în bună stare cu picioare, o masă ovală jumătate cu două picioare vopsit negru cu o statuetă sculptată, o masă de brad cu patru picioare culoare roşie. Cu proces Verbal Nr. 3897 | 931 averea sechestrată dela Gh. Vasiliu din Iaşi str. Tătăraşi Nr. 21 compusă din o şifonieră lemn masiv cu două uşi din care una cu oglindă şi două sertare jos, o pendulă de perete culoare neagră, un lavoar de tablă vopsit verde.

Cu proces verbal Nr. 3897 | 931 averea sechestrată dela Filip Bija zis Veruzi din Iaşi str. Misai 8 compusă din una maşină de cusut marca Singer R. Nr. 25853, un bufet suprapus lemn brad vopsit roşu sus cu geamuri, una pendulă de perete mică, una masă cu patru picioare strujite culoare maro, una masă mică maro.

Vânzarea se va face în piaţa Halei din Iaşi pe bani gata şi în asistenţa comisarului respectiv.

Şef Portărel, Indiscifrabil
Secretar, D Stancov

DOCTOR
A. HOFFMAN
s'a MUTAT în
str. Mârzescu 13
(colţ cu str. Căpitan Păun)
consultă:
Boli nervoase şi
Boli de nutriţie
dela 10—12 şi 4—7

DE VANZARE casele din str. Asachi 8, cu avantaje de plată
DE INCHIRIAT un mic apartament la aceiaşi adresă.

Becuri ELECTRICE
garantate
Toate voltagele
mărcile TUNGSRAM, PHILIPS, WOLFSRAM, OSRAM etc.
Cumpăraţi cu preţurile fabricei la Depozitul General
Zaharia Weiss, Piaţa Unirei

ULTIMA ORĂ

GERMANIA CERE CORIDORUL POLONEZ

Mărturisirile unui diplomat. — Ingrijorare în Polonia

Varșovia 27.— O mare atenție a născut în presa poloneză ultimul număr al ziarului londonez „Sunday Times", care reproduce o convorbire dintre secretarul de Stat la Oficiul francez al Externe'or d. Paganon și Ministrul Germaniei von Hoesch, încă pe timpul șederii acestui din urmă la Paris.

Paganon a întrebat pe Hoesch, dacă Germanii vor înceta vreodată a se prezenta cu revendicări și dacă dispun de o listă de cereri. Von Hoesch a răspuns că această listă există și că ea cuprinde 7 cereri, care vor fi puse pe tapet în mod treptat.

După von Hoesch, primă cerere este egalitatea în inarmări.

A doua revendicare se referă la rezolvarea chestiunii Danzigului și a coridorului polonez".

A treia cerere este întoarcerea coloniilor germane. A patra „eliberarea Austriei", ceeace ar însemna după părerea ziarului „Sunday Times", o uniune economică germano-austriac".

A 3-a cerere este incorporare a Saarului la Germania (bazinul carbonifer).

Când să pronunțe al 6-lea punct, von Hoesch a făcut o pauză. Pagnon a întrebat: —„aceasta e totul?" Aci convorbirea s'a terminat.

Ziarele poloneze cred că celelalte două puncte s'ar referi la inlesniri în achitarea datoriilor particulare și la privilegii în comerțul internațional.

D. Maniu la Cluj

Cluj 27 — D. Iuliu Maniu a sosit Duminecă la Cluj, fiind găzduit de nepotul său d. Romulus Boilă.

Primul ministru a refuzat categoric să acorde vre-o audiență. N'a primit nici pe fruntașii partidului.

x Crema de lăcrămioare este rezultatul unei formule mult încercate satisfăcând cele mai riguroase prescripții ale higienei.

Depozit farmacia Dr. Beceanu Piața Halei Iași.

ORA 3

Intre Coroană și partide

Tratativele d-lui Maniu cu factorul suprem — Spre alte schimbări de înalți demnitari

București 27.— Din cercurile politice bine informate se anunță că demisia directorilor generali dela poștă și căile ferate, constitue începutul unei întregi serii de schimbări în demnitățile ocupate de militari și personalități agreiate de forul superior.

Astfel se pare că e definitiv hotărât ca demisiei d-lor generali Ionescu și Banu, să urmeze acelea ale d-lor general Stângaciu, directorul general al siguranței statului, colonel Gabrielescu, prefectul poliției Capitalei și Al. Mavrodi, directorul general al teatrelor.

Totodată se vor face și unele schimbări între miniștrii noștri plenipotențiari, obiectul principal fiind după cum se afirmă înlocuirea d-lui Dinu Cesianu dela Paris.

*

Pentru a se ajunge la aceste schimbări au avut loc tratative între Coroană și conducătorul guvernului, iar rezultatul este considerat ca un succes al constituționalismului.

Se precizează că d. Iuliu Maniu ar fi avut în această direcție aprobarea deplină a tuturor partidelor.

*

Se mai afirmă că faptul va avea și unele importante urmări politice, fiind vorba de restabilirea de raporturi normale între factorul suprem și unii șefi de partide.

Guvernamentalii consideră totodată că schimbările produse înseamnă și o dovadă de încredere a Suveranului față de cabinetul național-țărănist.

Incasarea impozitelor

București 27 — D. Madgearu, ministrul de finanțe, a lucrat astăzi la Minister întocmind un nou program de încasare a impozitelor.

Până la 1 Ianuar vor fi promulgate și puse în aplicare legile financiare votate de parlament.

Șomerii provoacă tulburări la Brașov

Comuniștii devastează un local social-democrat

Brașov 27.—Ieri dimineață, numeroși șomeri și conducători comuniști s'au întrunit în str. Fabricei 10, pentru a se consfătui în chestia șomajului. Poliția a înștiințat însă că consfătuirea este interzisă.

Atunci șomerii comuniști au pornit pe străzi, în grup compact, purtând pancarte și cântând Internaționala. Au străbătut străzile Fântânei și Morilor, până la căminul social-democrat unde au început să demonstreze ostil.

Comuniștii au bombardat clădirea cu pietre, au spart geamurile și ușa, reușind să pătrundă înăuntru.

S'a produs o încăerare cu muncitorii din cămin, și a fost rănit un soial-democrat.

Intre timp a intervenit poliția. Comandantul gardienilor publici a fost lovit cu cuțitul de un comunist.

Polițiștii au tras cu revolverele în aer, reușind să împrăștie pe manifestanți. Citeva persoane sint arestate.

Și la Cluj

Cluj 27 — Duminecă seara, un numeros grup de comuniști a manifestat pe străzi. Intervenind poliția, manifestanții au fost împrăștiați. S'au operat 7 arestări.

Mica-Antantă

Am anunțat cum a decurs conferința Micii-Antante, care a avut loc la Belgrad.

In clișeu, cei trei miniștri de externe (dela stânga spre dreapta): Beneș (Cehoslovacia), Titulescu (România) și Jeotituh (Jugoslavia).

INCENDIU ȘI PANICA LA UN CINEMA DIN BUCUREȘTI

București 27 — Dumineca seara, la ora 7 și jum. în timp ce Cinematograful Atencu-Tei era înțesat de public, un incendiu a isbucnit la cabina operatorului. A luat loc filmul și sala s'a umplut de un fum înecăcios.

S'a iscat panică extraordinară. Publicul, compus în majoritate din femei și copii, s'a repezit spre ieșiri. Unele persoane au spart geamurile, sărind pe ferestre. Scaunele au fost distruse în învălmășea'ă. Câteva persoane sânt rănite.

Intervenind pompierii, focul a fost repede localizat. Dar pagubele sânt importante. Poliția face anchetă.

Sinucidere impresionantă a unei tinere studente

București 27.—In str. Dragoș Vodă 2, tânăra studentă Carmen Tatucu, în etate de 20 ani, și-a tras un glonte de revolver în tâmpla dreaptă. Transportată în grabă la spitalul Colțea, orce ajutor medical a rămas de prisos. Nefericita și-a dat duhul.

Tânăra fată a lăsat un bilet cu următorul cuprins laconic: „M'am sinucis".

Poliția a stabilit că părinții fetei părăsiseră, de câtva timp, Bucureștii. Carmen a vândut toate lucrurile din casă și le-a trimis bani. Rămasă în mizerie completă, fata și-a curmat firul vieții.

Sfârșitul unui șomer

Cluj 27 — Ion Zzabo, din serviciul căilor ferate, fusese congediat din slujbă în preajma Sărbătorilor. Fără nici o resursă de câștig, Szabo s'a aruncat înaintea unei locomotive și a fost ucis pe loc.

UN RAMAȘAG FATAL

Când mănânci prea multe sarmale...

București 27.—La o familie in str. Regală 7, s'a organizat ieri un tradițional concurs de Crăciun: cine mănâncă mai multe sarmale!

Cofetarul Ion Dragan s'a pus cu tot dinadinsul să întreacă pe toți comesenii. Și a mâncat 83 sarmale mari.

Dar performanța i-a fost fatală. Omul s'a simțit îndată cu o greutate insuportabilă la stomach.

Răul agravându-se, bolnavul a fost transportat la spitalul Brancovenesc. Și după puțin timp a încetat din viață.

O spargere

In cursul nopții, hoții s'au introdus în birourile Societății de electricitate Noris din str. Brezoianu, au spart casa de fier și au furat o însemnată sumă de bani.

Poliția cercetează.

Bulgaria plătește funcționarii din fondul datoriei externe

Sofia 27 — Unele categorii de funcționari nu primiseră salariile de trei luni de zile. Guvernul nu avea resurse la dispoziție.

Și opinia publică privea cu ochi răi faptul că la Banca Națională a Bulgariei sânt blocate sume însemnate, destinate pentru plata ratelor datoriilor externe.

Guvernul a făcut un demers la Geneva, în scopul ușurării plăților interne.

D. Watteau, comisarul Ligii Națiunilor, a înștiințat pe primul ministru d. Mușanov, că comitetul financiar a Ligii a admis să se ia o parte din sumele blocate pentru datoriile externe, — spre a se plăti funcționarii.

Faptul a produs impresie bună în toată Bulgaria.

UN ATENTAT PE STRĂZILE SOFIEI

Sofia 27 — Subloț. de cavalerie Simenov făcuse un chef cu prietenii. Un vecin, avocatul Dimitrov, a intervenit energic somând pe ofițer să păstreze liniștea. Ofițerul a scos sabia și a lovit ușor pe avocat. Pentru acest fapt, el a fost chemat la comenduire.

In drum spre comenduire, întâlnind din nou pe Dimitrov, ofițerul a tras asupra lui trei focuri de revolver, omorându-l pe loc. Criminalul a fost arestat.

Inarmări în Ungaria

Automobile de război — Trupe de cavalerie

Budapesta, (Ceps).—Cu prilejul unor desbateri în parlament, s'a dat în vileag, că Ungaria a cumpărat în Italia, 400 automobile mici, cari după tipul lor, par a fi destinate trupelor de mitraliere grele.

Destăinuirea ce a fost făcută în parlament de către un deputat opoziționist, a provocat o mare vâlvă și enervare.

In legătură cu cele de mai sus este interesant a se menționa că in ultima ședință a parlamentului, la care s'a desbătut darea de seamă asupra bugetului pe anul trecut au fost date la iveala alte amănunte.

Astfel s'a subliniat că pentru cavalerizarea unor gărzi financiare s'a cheltuit 2,400.000 pengoe. Aceasta înseamnă că gărzile în cauză au fost transformate în trupe de cavalerie, cu cai și tot echipamentul necesar.

Din aceste fapte se vede tendința de înarmare a Ungariei.

x Tusa și răgușeala, in bronchitele gripale, dispar repede cu Pastilele gumoase de Eucalipt Benzomentholate alternând cu Drageele Borococainizate Dr. Rățianu ambele aprobate de Cons Sanitar Superior.

Depozit: Farmacia Dr. Rățianu Iași str. Cuza Vodă 48. Marcă depusă. Se trimite la cerere contra ramburs.

Un râu subteran

Descoperirile dela Peșterile Macocha

Praga (Ceps).— In Moravia, în apropiere de Brno, există un râu subteran Punkva, care atrage un mare număr de turiști din țară și străinătate. Pe râul Punkva se putea călători cu luntrea mai mulți km. sub pământ, până se ajunge la peșterile „Masaryk", care se află în apropierea de vastele peșteri Macocha.

Exploratorul acestor peșteri prof. Karel Absolon, eminent geolog cehoslovac, ajutat de alți câțiva exploratori îndrăzneți, a întreprins în anul acesta mari lucrări pentru dovedirea presupunerii sale că râul subteran Punkva trece prin peșterile Macocha, unde au dat naștere la un lac neobișnuit de adânc. Câteva firme cehoslovace au pus la dispoziție mari pompe cu ajutorul cărora s'au scos cantități extraordinare de apă din peșterile Macocha.

După descreșterea nivelului apei profesorul Absolon și însoțitorii săi au descoperit noui peșteri neobișnuit de fantastice și spațioase, care facilitează comunicația dintre locul unde râul Punkva intră în pământ și fundul peșterilor Macocha. Descoperirea nouilor peșteri (care au fost numită „Infernul lui Dante") și a comunicației dintre râul Punkva și peșterile Macocha, a născut o mare atenție în toate cercurile.

Prof. Absolon a declarat presei că-și va continua cercetările până la descoperirea întregului curs subteran al Punkvei.

x Direcțiunea orfelinatului evreesc din str. Mârzescu 24, invită pe această cale pe toți acei care se interesează de micii orfani, la serbarea tradițională de „Hanuca", ce va avea loc Mercuri 28 Decembrie ora 5 p. m.

x Poliția locală a fost informată că la Viena a fost arestat d. Sein zis Schön, care a comis acolo o serie de excrocheri.

Deasemenea s'a cerut urmărirea excrocului Gh. Manolescu originar din Iași. El este urmărit de polițiile din Elveția, Franța și Germania.

DOCTOR
Mendel Avram
— Medic de spital —
Consultă zilnic între 8—10 dimineața și 3—7 p. m.
BOLI CHIRURGICALE, BOLI DE FEMEI, NAȘTERI, VENERICE
Iași, str. Costache Negri 15 (Deasupra farmaciei Margulies)

DOCTOR
MIHAIL DEREVICI
MEDIC PRIMAR
Boalele sistemului nervos și ale glandelor cu secreție internă
Tratamentul sifilisului nervos
Cons. 4—8 p. m.
Casele Farmaciei Dr. Căpățînă str. Elisabeta 21

DOCTORUL
Ovidiu Cordescu
consultă zilnic pentru boli de
Nas, gât și urechi
dela 4—7 p. m.
în str. Mârzescu No. 16

A APARUT
Adevărul Literar și Artistic
număr special de Crăciun
Colaborează Tudor Arghezi, Mihail Sadoveanu, Al. O. Teodoreanu, M. Sevastos, Gala Galaction și alții.
12 pagini mari 10 lei
De vânzare pretutindeni.

Renumitul local de Băuturi spirtoase și aperitive
La Iancu Solomon
Str. Cucu 42 — Casele proprii

A pus în vânzare cu ocazia Sf. Sărbători un mare transport de vinuri speciale de Odobești
Calități alese. Prețuri foarte reduse. Aperitive fine, precum și renumitele fripturi la gratar „À la Iancu Solomon".
Raion special de murături renumite. Local familiar.
Trimite vin la domiciliu. Gustarea gratuită

Crema Mony este cea mai fină marcă pentru înfrumusețarea feței.
Crema Mony este secretul Doamnelor frumoase
Crema Mony este preparată din substanțe inalterabile și nevătămătoare.
Crema Mony întinerește pielea dându-i un aspect proaspăt și catifelat.
Crema Mony se întrebuințează cu mare succes contra pistruilor, petelor de ficat, sarcini, bubulițe, coșuri, erupțiuni și crăpături ale pielei și a buzelor provenite din vânt sau orice cauze; asigură în scurt timp efecsul dorit.
Depozit general: Farmacia Curței Regale FRAȚII Dr. KONYA

Fabrica de Oglinzi în Iași
Fondată în anul 1908
Premiată la Paris cu „Medalia de aur" și „Grand Prix"
EMIL BERGHER
Expune în localul fabricei din Str. Palat 62 spre vânzare toate produsele fabricei: Oglinzi moderne cubiste, Toalete de masă, Geamuri bizotate, pentru birouri, Glaswanduri, instalații sanitare etc. precum și orice fel de geamuri pentru construcții și automobile. In București expune la: Expoziția permanentă a industriei Românești din Palatul Ciclop
Adresa telegrafică: FABOGLINZI — IAȘI.

CONTRA CRIZEI — Renumitul magazin
La „AMERICANUL"
Iași str. Cuza Vodă 60 (lângă magazinul Dermata)
H. I. HERȘCOVICI
Aortiment complect în confecțiuni, stofe străine. Atelier special de croitorie modernă și croială ireproșabilă. Asortat cu tot felul de haine gata, confecționate ca de comandă. Asortiment de pălării. Haine de piele, gata și de comandă. Pardesie și paltoane de damă și de domni. Trenchcoaturi etc. Vizitați spre convingere

„TRETORN"
Marca mondială
ultimele nouătăți în
Șoșoni și Galoși
de vânzare la
VECHIUL MAGAZIN
Cocoșul de Aur
H. Braunștein
Str. Ștefan cel Mare 4

ANUL XX[illegible] No. 7704

ABONAMENTE
Lei 1000 ...
„ 500 ...
„ 300 ...

ATELIERELE ...
IAȘI.—STR. L...

3 LEI EXEMPLARUL

OPINIA

ZIAR POLITIC COTIDIAN

JOI 29 DECEMBRIE 1932

Fundațiunea „Regele Ferdinand I"
București
Str. Știrbei Vodă 3
(Adm. Dom. Coroanei)

BON No.
40
PREMIILE GRATUITE ALE ZIARULUI OPINIA

Actualități politice

STABILITATEA IN POSTURILE INALTE

Iarăși „constituționalismul" d-lui Maniu

In actuala vacanță politică, se vorbește de două lucruri: a) grija fiscală a d-lui Madgearu în vederea preparării bugetului viitor; b) succesele „constituționale" ale d-lui Maniu, prin îndepărtarea militarilor (și a altor persoane puse direct de Palat), din funcțiunile publice.

Preocupările d-lui Madgearu sânt oarecum banalizate. Știe toată lumea că e vorba de o apăsare fiscală, și eventual o sporire de impozite,—paralel cu speranța de a obține unele ușurări de plată dela creditorii străini. Alte concepțiuni de guvernământ financiar, n'a vădit d. Madgearu...

Chestia „constituționalismului" d lui Maniu, e mai suplă și poate fi privită pe multe fețe.

*

D. Maniu, ca șef al guvernului, vrea să fie puterea efectiv și în întregime. Vrea să aibă libertatea nestingherită de a pune oamenii săi de încredere în posturi de răspundere.

Această chestiune este esențialmente de guvernământ, și deci nu trebue ca ea să împovăreze atribuțiunile de „domnie" a Regelui.

Ca principiu democratic constituțional, d. Maniu are dreptate. Cunoscând însă „democratismul" fățarnic al partidelor noastre, trebuește privită problema și sub aspectul practic.

*

D. Maniu ca orșice șef de guvern vrea să-și plaseze partizani în posturile înalte.

Locurile de miniștri și sub-secretari de stat sânt — vai! — limitate și insuficiente pentru un partid cu „personalități" numeroase De aceia, celelalte posturi grase trebue să stea la îndemâna guvernului.

Tradiționalul nostru sistem de a schimba slujbașii de sus și până jos, odată cu schimbarea guvernelor.

Asta vrea să perpetueze d. Maniu, sub injocțiunea cluburilor d-sale.

*

Cu oamenii puși din loc înalt, în anumite posturi, și menținerea lor deasupra guvernelor, se obținea un lucru bun: **stabilitatea** *în funcțiune și unitatea în conducere.*

De acest lucru țara are nevoe, pentru a scoate administrațiunea generală de sub influența nefastă a fluctuațiilor politice

Și în Franța, depildă, există democrație constituțională (și încă serioasă); dar acolo funcțiunile administrative rămân permanente față de guvernele trecătoare.

Pentru a împăca realitatea nevoilor țării, cu principiile constituționale (invocate de d. Maniu), se poate lăsa în căderea guvernului să numească **conducători permanenți** *în fruntea instituțiilor înalte (inclusiv prefecții de județ și șefii de poliție). Însă guvernul să aibă loialitatea de a nu numi creaturi de partid, ci oameni pricepuți și perfect neutri.*

Și chiar dacă s'ar numi oameni de partid, e nădejdea că aceștia — odată stabili — s'ar detașa de legăturile politice, și ar deveni specialiști, imparțiali.

Admițând și unele neajunsuri, pentru câtva timp, trebue totuși să se facă acest început necesar: de a mântui țara din cleștele prea strivitor al politicei lacome și păcătoase. **X.**

PRETUTINDENI, GREVE ȘI TULBURĂRI

Aproape în toate țările, din cauza crizei, se înregistrează tulburări muncitorești. Și în portul francez Havre lucrătorii au declarat grevă. A fost necesară aducerea unor trupe de cavalerie pentru menținerea liniștei. Până în prezent greva n'a încetat.

DIN TOATA LUMEA

Aurul care ucide — Ziarele americane relatează o impresionantă tragedie întâmplată în regiunea Dollars din California, numită astfel pentru a simboliza mirajul bogăției. Ținutul a căpătat faimă acum două decenii prin descoperirea unor importante zăcăminte de aur. După războiu insă nimeni n'a mai explorat terenu, întrucât era credință că nu mai există metal prețios.

Dar s'a întâmplat acum câteva luni ca un anume Edgar Denson să găsească unele acte, din care ar fi dedus că în regiunea Dollars s'ar mai afla mine de aur.

Denson și-a riscat toată averea în această întreprindere, în speranță că va deveni unul din cei mai bogați oameni din lume. Săpăturile au durat câteva luni, până acum o săptămână când nefericitul explorator n'a mai avut cu ce plăti pe lucrători.

In disperarea situației, Denson, ruinat complect de visul aurului, s'a sinucis cu un foc de revolver chiar pe terenul unde spera să descopere comoara imensă. E încă o victimă a „mirajului galben", cum e numită în America dorința de îmbogățire a căutătorilor de aur.

*

Monoclul yo-yo — Jocul yoyo n'a rămas numai la jucăria ce saltă pe un fir de ață. La Paris moda yo-yo s'a răspândit în multe forme, pentru pantofi, pălării, genți, etc. Iată însă acum că'n capitala Franței s'a lansat și... un monoclu yo-yo.

E vorba de un monoclu cu rama lată, în șanțul căreia e trecut un fir subțire de mătasă. Dacă din întâmplare monoclul cade, se ridică apoi dela sine, ca un yo-yo, și se plasează la loc în jurul ochiului.

E de presupus că noul monoclu va cunoaște „furia" oricărei mode...

*

Aerobobul — Inginerul german Wilhelm Böder a inventat un nou gen de bob, în ritmul vremurilor de astăzi. E vorba de o sanie cu două aripi care se pot închide și desface după dorință și cu un motor foarte complicat.

Sania lunecă pe zăpadă, cu o viteză extraordinară. La o trecere de pe o pantă pe alta, sau într'un caz de primejdie, conducătorul manivelei poate întinde aripile saniei și bobul se înalță în văzduh, zburând ca un mic aeroplan.

Aparatul, care a fost botezat cu numele „aerobob", are insă dezavantajele că e greu de manevrat și e foarte scump. Totuș s'au găsit până acum numeroși amatori ai sporturilor de iarnă, care au apărut în stațiunile germane și elvețiene cu aeroboburi.

*

La 2 ani, în avion — Ziarele engleze relatează un caz într'adevăr interesant.

La Londra a sosit cu avionul copilul Jan Berry, în etate de 2 ani și jumătate. El a fost trimes singur în aeroplan din Abadan (Persia) la Londra, unde se afla mama lui. Femeia, grav bolnavă, a cerut telegrafic să i se trimită copilul, spre a-l vedea pentru ultima oară. Tatăl, neputând pleca din Abadan, l-a pus numai pe băeat în avion.

Dar aeroplanul a ajuns prea târziu. Cu câteva ceasuri înainte, beata femeie murise, fără a-și mai revedea copilul.

60 milioane scrisori

de Crăciun, la Londra

Anul acesta, de Crăciun, a fost o adevarată avalanșă de corespondență în Anglia. Numai la oficiile postale din Londra s'au primit de serbători 60 milioane scrisori și 20 milioane colete cu diferite obiecte.

Pentru clasarea și distribuirea corespondenței, poșta engleză a trebuit să angajeze, temporar, 50.000 noui funcționari. In felul acesta mii de șomeri au găsit ocupație cu prilejul Crăciunului.

In Germania, deasemenea, făcându-se reduceri de taxe pentru francarea corespondenței festive, oficiile de poștă au fost pur și simplu asaltate de scrisori și telegrame de felicitare. La Berlin s'a înregistrat chiar un record în materie: într'un singur ceas s'au expediat 890,000 scrisori.

Un om în vulcan

O experiență senzațională

Din Napoli se anunță o experiență senzațională făcută de profesorul Kyrner. Acesta s'a coborât prin crater în vulcanul Stromboli, ajungând până la lava fierbinte.

Indrăznețul invățat era îmbrăcat într'un costum special de asbest, acoperit cu o substanță izolatoare care nu se aprinde.

Omul era bine prins cu niște frânghii puternice rulate pe un scripete. In plus Kyrner avea un aparat cu oxigen, pentru a putea respira.

In vulcan, profesorul italian a făcut diferite cercetări. A măsurat temperatura care era de peste 100 grade și a studiat fenomenul cum se formează lava.

Precum se vede, în epoca noastră, legendele lui Jules Verne încep să se realizeze.

Urme dela Amundsen

găsite în ținuturile polare

Din Moscova se anunță:

Membrii nouei expedițiuni sovietice la Polul Nord au comunicat prin postul de radio dela Tseljusk o interesantă descoperire. Vânturile puternice din regiunea polară dela nord de Tseljuski au adus o pălărie de piele și un carnet cu impresii, despre care se crede că ar fi ale lui Amundsen, nefericitul explorator care a murit la Pol în împrejurările cunoscute.

In plus s'au descoperit și câteva hârtii cu note ale colaboratorului lui Amundsen, exploratorul Kassem, care deasemenea și-a găsit moartea acum câțiva ani într'o expediție polară. Obiectele vor fi trimise la Moscova și examinate de specialiști. Se speră că din descifrarea însemnărilor se vor putea afla amănunte interesante asupra situației geo-meteorologice dela Pol.

In pag. 4-a:

ULTIMA ORA

DISCUȚII ȘI PĂRERI

REVALORIZARE

de *V. Cireș*
profesor

Chestiunea monetară este o chestiune de viață pentru noi. Un lucru se știe sigur, că există lipsă de numerar sau mai bine zicând: nu există suficientă monetă pentru ca transacțiile comerciale și toate felurile de afaceri, ce se practică, să se facă cu inlesnire și cu folos pentru toate părțile interesate. Cei mai interesați și mai capabili s'au întrebat: care este cauza, pentruca să propună mijloace de îndreptare, și au găsit-o: 1) micșorarea valorii monetei noastre de bază și 2) repartizarea aceleiaș cantități de monetă la o populație de trei ori mai mare. Și atunci ce ne dictează logica? Evident că leacul este să facem să crească valoarea leului și să sporim cantitatea monezii; aceasta fiecare o înțelege. Dar cum? Cine să facă această dublă operație și cum va face-o? Aici stă greutatea.

Mai întâiu, de unde provine micșorarea valorii leului? Inainte de războiu era o minune față de situația de astăzi: leul nostru egal în valoare cu francul francez și francul elvețian; astăzi este de șapte ori mai scăzut de cât francul francez și de 32 de ori mai mic ca francul elvețian. Un dolar se cumpăra cu 5 lei, iar în timpul mai din urmă un dolar ajunsese 170 lei.

In fapt această dezechilibrare se traducea într'o zăpăcire a prețurilor, atât la produsele noastre cât și la mărfurile de import; într'un cuvânt, câtva timp străinătatea a cumpărat eftin și a vândut scump. Invârteala aceasta a căzut ca o bombă pe capul producătorului nostru, știut fiind că producerea noastră, în baza căreia trăim, nu este nici lemnul, nici petrolul, nici sarea, nici produsele animale: lână, piei, animale, ci *produsele agricole*. Producătorul agricol, mare sau mic, a suferit nemăsurat de mult: s'a stors vlaga țăranului, încurcându-se în datorii crescute în fiecare an cu dobânzi de 30 la sută, până s'a ajuns la exproprierea lui de pământul cu care abia fusese împroprietărit.

Dar să nu lunecăm pe această pantă, care comportă discuții înfocate. Vom zice în rezumat că o *conversiune națională* este legitimă: pământul trebue să rămână al țăranului, orice ar fi; trebue să se repare neertata greșală și să se revină la *absoluta inalienabilitate* a pământurilor țărănești, punând la coșniță teorii economice *viclene*, precum: *libera circulație* a bunurilor, care ne primejduește existența.

Să revenim la subiect. Ce vină avem noi pentru ca străinătatea să-și bată joc de munca noastră?

Desigur că există o *bănuială* că moneta noastră de hârtie nu

(Continuarea în pagina II-a)

Scrisori din Paris

Când foametea iese în stradă...

Cazurile din America și Anglia — Pilde ale istoriei — O primejdie care crește

Acum câteva luni o hoardă jalnică de flămânzi a venit să campeze la Washington, nu departe de Casa Albă, reședința Președintelui Statelor-Unite. Erau foști combatanți americani care în felul acesta voiau să protesteze contra șomajului și să revendice dreptul de a-și agonisi hrana de toate zilele. Cum au reacționat autoritățile yankee? Fără a se înduioșa de atâta mizerie, cei ce s'au luptat pentru apărarea dreptului și libertății, părăsind cămin și situație, au fost somați să se împrăștie cât mai repede. Câmpul a fost luat cu asalt de trupe, baracele distruse, iar manifestanții isgoniți.

Era de așteptat ca asemeni măsuri energice să tae avântul acestor nenorociți și să-i facă să se resemneze a muri de foame în tăcere, fără să mai turbure gangsterii și politicienii aleși de dânșii. Dirigenții poliției americane n'au dat dovadă de simț psihologic când și-au închipuit că prin acte de violență se poate pune capăt mișcărilor sociale de asemenea natură, provocate fără îndoială de trista situație economică, dar mai ales de acel misticism care a mânat norodul năpăstuit dela sate și orașe spre Palestina în epoca Evului Mediu; iar mai târziu l'a asmuțit asupra Bastiliei...

*

Asemenea manifestațiuni sunt primejdioase mai ales prin exemplul lor contagios. Masele de șomeri din vechiul Continent deznădăjduite de nedestoinicia guvernanților din unele țări, se grupează în armate ale foametei în felul armatei Bonusului american. Londra semeață și aristocratică a fost nu de mult centrul de atracție al unei asemenea cohorte de înfometați și probabil că flegmaticii financiari din City au simțit suflând vântul revoluțiunei în jurul lui Stock Exchange.

Se știe că 2000 de șomeri cu femei și copii, porniți din centrele industriale ale Marei-Britanii, s'au întrunit în Metropola țărei pentru a manifesta contra mizeriei. Incidentele de lângă Hyde Park, cel mai elegant cartier din West End, provocate mai mult de agitatori locali, derbedei și amatori de îmbulzeală, decât de cavalerii Foametei au fost infime și fără importanță politică. Era însă de ajuns o imprudență cât de mică, un gest nenorocit, și Doamne! ce consecințe grave s'ar fi putut înregistra!

*

Drept este că englezii sunt disciplinați din fire; dar calmul acestor oameni din cari unii de peste 60 de ani, și atitudinea luată pentru a formula revendicările lor, nu trebue să ne amăgească. Individual, de sigur, au dorit numai să manifesteze pentru a atrage atențiunea celor de sus și să amintească miniștrilor cari anunță prin discursuri sfârșitul crizei, că a sosit momentul final de realizațiuni practice.

Dar dacă în mijlocul unei asemenea mulțimi de flămânziți cari de ani de zile înghit în sec și se nutresc mai mult din ura contra celor privilegiați de soartă, se ivește un agitator, un conducător care să dea cuvântul de ordine, să arunce scânteia, catastrofa este deslănțuită. Și dacă în asemenea aventuri se cam cunoaște începutul, greu este de a prezice cum ele se vor termina.

Trebue luat aminte că, în urma gloatei de flămânziți stau la pândă doctrinarii în așteptarea momentului prielnic pentru a provoca dezordinea universală. Un exemplu tipic l'am avut la Geneva. In zilele noastre de „simț practic" scepticismul politic bazat pe o lungă experiență nu mai îngădue recrutarea de tineret care în timpul Revoluțiunei franceze își lăsa viața pe baricade pentru o ideie sau un principiu. Rare ori se mai manifestează în piețe publice la schimbarea guvernului.

Recentele alegeri din Germania și Statele-Unite au demonstrat că masele sunt aproape indiferente Politicește. Dar când bandele ies în stradă surescitate, nemai-având nimic de perdut și călăuzite de foamete, situația este gravă.

*

Pilda americană și engleză trebue să dea de gândit, fără a mai reaminti manifestația de la Arenele Romane sau procesiunea de la Tichilești. Dacă Franța a fost până acum cruțată, aceasta nu înseamnă că va putea scăpa de flagelul șomajului, consecința greșelilor celor ce conduc economia mondială.

Este de urgența cea mai mare ca să se găsească mijlocul de a împiedeca constituirea armatelor Foametei, mai primejdioase pentru civilizație chiar decât armatele adevărate. Trebue dezarmat proletariatul, *îndestulându-l cu muncă și pâne.*

A. Miramond

Paris, Decembre 1932

CRONICA LITERARĂ

Un strigăt elocvent

în contra intoleranței și hipocriziei

Dezideriu Szabo (Gh. Mille) **„AJUTOR! AJUTOR!"**
(Roman în 3 volume,— traducere din limba maghiară).

In jurul lui Dezideriu Szabo s'a produs anul trecut oarecare vâlvă.

Dezideriu Szabo—scriitor maghiar—sătul de viața de rob pe care a trăit-o în oligarhica Ungarie, a decis să se scuture de cetățenia vecinilor noștri și s'o îmbrace pe cea românească.

Presa a primit cu vie satisfacție această „dezertare", nu din spirit de șovinism sau răsbunare, ci pentrucă Dezideriu Szabo, e un romancier de proporție remarcabilă și intrarea sa în rândurile scriitorilor români, inseamnă un real câștig pentru literatura autohtonă.

Incă anul trecut au apărut primele două volume din trilogia sa intitulată dureros de simbolic: *„Ajutor! Ajutor"*. Primele cărți anunțau și trădau un scriitor excepțional.

Excepțional, nu numai pentru vigurozitatea talentului său, neîntâlnit în literatura românească, dar mai ales pentru profunzimea ideilor ce stau la baza romanului „Ajutor! Ajutor!".

Ultima parte încoronează cu drept cuvânt opera și întrece primele părți.

Ajutor! Ajutor! e viața sculptorului Valentin Boor.

Valentin Boor e cel mai de seamă sculptor al Ungariei. Dar Boor, deși frământă lutul inert, nu uită că e plămădit de viață. In opera sa se oglindește toată tragedia celui de jos. Valentin Boor luptă cu talentu său pentru desrobirea țăranului pe al cărui grumaz lanțurile contiior apăsau de milenii. Dar Valentin Boor e un izolat, curajul atitudinei sale îi îndepărtează prietenii și tovarășii. Intreaga Ungarie se ridică în contra lui Boor care are curajul să strige adevărul și să ceară dreptate.

La nevoie chiar să o smulgă!

Dealungul întregului roman se deapănă viața plină de martiraje a lui Valentin Boor.

Procese, șicane, hulă, blestem,—aceasta e viața sculptorului care ridică glas împotriva celora ce fac cor cu asupritorii de pretutindeni.

Numele lui Boor e pronunțat ca o anatemă.

Studenții și presa, clericii și vulgul, dacă nu-l scuipă, îl ocolesc.

Cu toate acestea Valentin Boor rămâne dârz; rezistă. Pământul pe care stă nu-i fuge de sub picioare, pentrucă știe că-i al lui și că el trebuie să-l stăpânească.

Nimic nu-l înfricoșează și sub nici un motiv nu renunță. Chiar când statuia lui celebră care reprezenta pe Gheorghe Dozsa a fost sfărâmată.

Și în această statuie Boor sintetizase pe țăranul ungur. Toată dragostea sa nețărmuită, tot patosul său sufletesc pentru țăran a pus în lutul neînsuflețit, din care mâinele geniale ale lui Boor au însuflețit o creație.

(Continuarea în pagina II a)

Vinul Tonic-nutritiv

al Farmaciei Curţei Regale Fraţii Dr. Konya

Conţine principiile activedin **Kola, şi Coca,** quarana şi cacao **în vin de Malaga. — Se recomandă în: surmenaj fizic şi intelectual; lipsa de poftă de mâncare anemie; debilitate; convalescenţă; afecţiuni** cardiace şi maladii nervoase ca **tonic** şi reconstituant.

Depozit general: Farmacia Curţei Regale
Fraţii Dr. Konya, Succesor Dr. E. Grozea, Iaşi
Unde nu se află se trimite cu ramburs prin poştă.

Cunoaşte-te pe tine însuţi

Oglinda trădează — fotografia spune totul

Dar ***o fotografie bună*** realizată după progresele artei moderne, nu se poate obţine decât la cel mai apreciat fotograf ieşan

ZAHARIA WEISS

Furnizorul Curţii Regale

Atelier fotografic în genul marilor case din străinătate.

DOCTORUL
R. DAMSKER
str. Ghica-Vodă No. 44-46
consultă zilnic
MEDICINA INTERNA
SIFILIS şi
GENITO-URINARE
Diathermie şi băi de lumină
între orele 8-11 a. m. şi 3-7 p. m.

DOCTOR
Corneliu Stoian
Genito - urinare, sifilis, venerice
Consultaţii 4—7
strada I. C. Bratianu No. 58

DOCTOR
M. MATASARU
Specializat la Paris—fost asistent de spital la Paris
Boli Interne:
INIMA, PLĂMÂNI
şi tratamentul tuberculozei pulmonare cu Pneumatorax artificial
Str. Mârzescu 16 (parter)
Cons. 9—10 a. m. şi 3—6 p.m.

DOCTOR
SOLO SCHREIFEL
Boli interne, Boli de piele venerice-syfilis
Raze Ultra-Violete, Diathermie, Microscopie, Analize de sânge
Consultaţii 8—11 ; 2—9
Dumineca, numai dimineaţa
str. Anastasie Panu No. 76
(vis-a-vis de Palatul Ad-tiv)

Dr. D. Hornştein
MEDIC DE SPITAL
Specializat la Viena în Boli şi Operaţiuni
de *Nas, Gât şi Urechi*
Iaşi, str. Gh. Mârzescu 4.
(colţ cu Str. Brătianu)
Cons : 3—6

Doctor A. DASCAL
BOLI INTERNE
VENERICE ŞI SIFILIS
Tratament radical al Blenoragie acute şi cronice; al sifilisului în toate perioadele boalei.
Băi de lumină, Diatermie Microscopie
Cons.: 8-10 a.m. şi 2-9 seara
Iaşi, str. Cuza Vodă No. 42
vis-à-vis de Camera de Comert

Dintii albi: Chlorodont

Încă
3
zile
mai sunt până la
REVELIONUL
de la **Teatrul Naţional**

Discuţii şi păreri

REVALORIZARE

(Continuare din pagina I-a)

mai este garantată potrivit legei fondamentale a Băncii Naţionale şi atunci fiecare stat apreciază, după ideea sa, cât de mult ne-am depărtat noi de principiile, care au călăuzit, în timp normal, emisiunea de hârtie-monetă. Norocul nostru că în această apreciere este ceva *subiectiv*, nesigur, şi această nesiguranţă poate merge până la anularea completă a bănuelii. Noi putem zice că suntem năpăstuiţi şi să tratăm la fel pe acei care vor să ne ucidă economiceşte şi apoi politiceşte. Suntem săraciţi, datori, nu putem face lux, nu putem plăti produsele streine şi ca atare să nu deschidem graniţa decât pentru egală valoare a exportului nostru în acele ţări. Nu cu titlul de represalii, dar cu bună credinţă: cum să-ţi plătesc eu cârpăria şi parfumăria d-tale, dacă d-ta nu-mi primeşti grâul meu, pâinea mea *pentru aceeaş valoare.*

Această atitudine *motivată*, nu poate aduce conflicte diplomatice, căci ce fel de amiciţie ar fi aceea, care samănă cu a leului faţă de celelalte animale. Suntem deci în drept a lua măsuri grabnice ca să scăpăm de năpaste şi de ruină.

Oricât de bune rezultate s'ar căpăta pe această cale, este suficient stabilit că moneta este neîndestulătoare şi atunci două remedii se propun: ori *inflaţia*, ori *revalorizarea.*

O inflaţie moderată a strigat în parlament d. dr. Lupu. Aceasta este singura noastră salvare. Evident că o inflaţie *nebunească* ar fi o nenorocire, cum se tem mulţi bărbaţi din pătura conducătoare. Dar cine vrea aceasta ? Nimeni.

O inflaţie *moderată*, iată salvarea noastră. *Revalorizarea ?* Dacă şi aceasta se va realiza, fericirea va fi mai completă, dar *singura ea* este un *capriţiu bancar*, care aproape nu contează, faţă de marile trebuinţi ale organismului social.

Să plătească Statul *toate* datoriile interne, să verse pe piaţă 50 de miliarde, emisiune a Băncii naţionale garantată de stat şi nu este nevoe să mai spunem urmările. *Revalorizarea* să nu ne încurce, să nu ne zăbăvească în lecuirea ranelor durerosse, care ne storc puterile şi ne sfârşesc zilele.

Oare va fi cineva care să înţăleagă şi să facă ?

V. CIREŞ

MULŢUMIRE

Aduc pe această cale cele mai călduroase mulţumiri d-lor d-ri B. Fingerhut şi M. Weiss dela spitalul israelit, care prin cunoştinţele şi devotamentul lor au redat sănătatea tatălui meu. Le rămân recunoscător şi-i recomand stăruitor celor suferinzi.

H. Burileanu-Grancea
ziarist

O nouă bandă de falsificatori de monete

a fost descoperită şi la Bălţi

Bălţi 28.— Poliţia locala a reuşit să descopere o nouă bandă de falşificatori de monete.

Servitoarea M. Tcaci a fost adusă la poliţie de un negustor, care a declarat că dânsa vroia să schimbe o monedă falsă de o sută lei.

Cercetată, Maria Tcaci a mărturisit că „banii noui îi are dela un anume Gh. Bondariuc, care o vizitează des şi e foarte darnic".

S'a stabilit că Gh. Bondariuc falşifică monede de o sută şi 20 lei împreună cu Mihail Găină, absolventul şcolii de meserie.

La locuinţa d-lui Găină s'a găsit o instalaţie complectă, precum şi un mare stoc de monede false.

Vinovaţii au fost arestaţi.

Cor.

Sânt cunoscuţi şperţarii din „afacerea seringilor"

dar guvernul „se teme" să aplice sancţiuni

O interesantă scrisoare a d-lui I. Lupaş, fost ministru

Am anunţat că faimoasa afacere a seringilor a luat o nouă turnură, prin descoperirea comisioanelor încasate. În legătură cu acest fapt, d. I. Lupaş, fostu ministru al sănătăţii subt care s'a făcut comanda de instrumente chirurgicale, a trimes d-lui prim-ministru Maniu o interesantă scrisoare.

D. Lupaş, după ce arată că atât Vintilă Brătianu cât şi d. Maniu care i-au promis că vor face lumină în această afacere, nu s'au ţinut de cuvânt,— spune că nu s'a lămurit pentruce d. Mihai Manoilescu a omologat contractele furniturii, deşi şeful guvernului de atunci d. Averescu a dat o dispoziţie contrară.

D. Lupaş declară apoi că d-nii Iuliu Haţiegan şi Iuliu Moldovan i-au spus în faţa unor martori că se ştie cine a încasat comisionul, dar că guvernul *se teme* să dea cărţile pe faţă şi să pedepsească pe vinovaţi.

În încheiere, d. Lupaş roagă stăruitor pe d. Maniu să publice lista cu numele profitorilor şi cu sumele încasate, pentru ca după cinci ani să fie pedepsiţi şperţarii şi scoşi definitiv din cauză cei fără nicio vină.

Rămâne de văzut ce va răspunde d. Maniu.

Nou stareţ al mânăstirii Neamţ

va fi numit arhimandritul Valeriu Maglan

Am relatat cum s'a produs conflictul între I. P. S. S. Mitropolitul Pimen şi episcopul Nicodim, conflict terminat prin demisia acestuia din urmă din stăreţia mânăstirii Neamţ.

S'a intervenit apoi ca episcopul Nicodim să revie asupra demisiei, însă acesta a refuzat categoric.

Cum termenul pentru desemnarea unui alt stareţ e aproape expirat, se va proceda la o nouă numire. În cercurile clericale se dă ca sigură numirea arhimandritului Valeriu Maglan.

Acesta este unul din membrii marcanţi ai clerului nostru.

După ce a absolvit seminarul în Muntenia, P. C. Maglan a plecat la Kiev, unde a urmat facultatea de teologie. Apoi s'a dus în America, unde i s'a oferit postul de episcop al românilor de acolo. Dar a refuzat şi s'a reîntors în ţară.

În America, P. C. Maglan a agonisit o avere importantă.

Gr. Spiru

Moartea curioasă

a unui copil nou născut

Un caz curios s'a întâmplat la Bucureşti, în casa din str. Alex. Păucescu 5, unde locueşte femea Maria Velicu. Gravida în ultima lună, femeia a fost cuprinsă de durerile facerii tocmai când se afla în closet.

Fără a-şi da seama, mama a dat naştere pruncului, care a căzut în cuvetă. Femeia s'a căznit să salveze copilul, dar n'a mai putut scoate decât cadavrul micuţului.

Durerea nefericitei mame e uşor de închipuit.

x Şi la Bucecea (Botoşani) s'au înregistrat excrocherii cu banii de ciocolată. Mai multe ţărance au fost înşelate la vânzarea păsărilor, primind în loc de poli, monete de 20 lei de ciocolată.

UN STRIGAT ELOCVENT

în contra intoleranţei şi ipocriziei

(Continuarea din pagina I-a)

Şi nici acestă lovitură nu-l distruge.

A fost lovit în piept, dar nu în suflet.

Boor continuă să trăiască ostracizat de Unguri, dar iubind Ungaria.

Finalul însă e inevitabil. Boor trebue să cadă, dar nu lovit de grafi şi şleahta lor. Aceasta ar fi însemnat că adevărul şi echitatea, pentru care Boor a luptat, sunt la cheremul câtorva instăriţi. Valentin Boor are o moarte stupidă: pe când se plimba cu luntrea, o furtună îi răstoarnă barca,—apele strângându-l la pieptul lor rece, într'o clipă.

Era firesc ca Desideriu Szabo să fugă din ţara lui Valentin Boor. Căci romancierul ungur nu descrie numai viaţa eroului său Boor. Ni se înfăţişează întreaga mentalitate maghiară pe care o formează farsorii şi fariseii—Szabo loveşte vârtos în ipocrizia oficială şi denunţă oricărei conştiinţe starea reală de fapt din ţara nepoţilor lui Atila.

Dezideriu Szabo e un Upton Sinclair al Ungariei. Dar unul mai primitiv, mai sincer, mai sălbatic.

În opera lui Upton Sinclair pulsează strigătul unui socialist, pe când în cartea lui Szabo strigă omul simplu, omul din popor.

Dezideriu Szabo e un minunat zugrăvitor de oameni. Alături de figura lui Valentin Boor, cizelată pentru vecie, defilează oameni şi neoameni. Toţi plastic zugrăviţi, fie că se reprezintă pe ei înşişi, —fie că trădează o pseudo-concepţie.

Pe lângă aceasta, un stil fără asprimi, neted, dar străbătut de o nețărmuită dragoste către umil şi obijduit.

Pentru oglinda vremurilor de astăzi romanul „Ajutor, Ajutor !" e o frescă reală a Ungariei.

Şi poate nu numai a Ungariei...

b. cauşanscky

Locomotivă uriaşă

Locomotiva franceză „Super-Mountain" No. 241.101, este cea mai mare din Europa. De proporţii uriaşe, şi totuşi cu aspect frumos (chiar elegantă), această maşină e lungă de 27 şi jum. metri, cântăreşte 128 tone, iar în kender cuprinde 12 tone cărbuni şi 34.000 litri apă. Forţa locomotivei este fantastică: 2800 cai-putere !

Acest monstru de oţel funcţionează de puţin timp şi mişcă trenurile cu o viteză ameţitoare. Totuşi, inginerul-constructor a adus-o în depou la Rouen pentru a studia putinţa de a-i spori viteza.

Şomerii devastează

o cantină din Chişinău

Chişinău 28.— Mai mulţi şomeri s'au introdus ieri după amează în localul cantinei din str. Harlampie.

Şomerii au devastat tot mobilierul, încăerându-se cu personalul de serviciu.

Până când a sosit poliţia, şomerii au reuşit să se facă nevăzuţi.

INFORMAŢIUNI

x Se anunţă din Bucureşti că s'a întocmit decretul pentru numirea d-lui I. Cămărăşescu în postul de director general al căilor ferate.

x D. Victor Cădere, complect restabilit în urma operaţiei de apendicită, şi-a reluat postul de ministru al ţării la Varşovia.

x La Cernăuţi a încetat din viaţă Constantin Vasilko-Siletzki, fiul contelui Vasilko, care a jucat un rol important în viaţa politică a Bucovinei.

x Ziarul „Paris-Midi" anunţă că dansatoarea româncă Alice Bădeanu, care trebuia să debuteze la Paris, a fost expulzată din Franţa. Motivele nu se cunosc.

x Un uşor cutremur de pământ s'a resimţit în toată ţara, în dimineaţa primei zile de Crăciun.

x Toate abonamentele de serviciu şi carnetele de c. f. r. pentru I. O. V., funcţionari, pensionari, precum şi permisele ziariştilor, au fost prelungite până la 31 Ianuar 1933.

Cei decoraţi cu „Virtutea militară" sânt înştiinţaţi să depuie actele necesare până la 5 Ianuar, pentru a primi carnetele de gratuitate pe c. f. r.

x Din cauza unui defect, mai multe trenuri au circulat în ultimele zile fără lumină. D. Niţescu, directorul regiunii c. f. r., a luat măsuri pentru a se restabili imediat lumina în vagoane.

x Consfătuirea directorilor de şcoli primare cu privire la higiena şcolară, va avea loc după serbători, în localul serviciului sanitar al municipiului şi va fi prezidată de d. dr. Bulău.

Spectacolele zilei

Unde mergem astăzi?..

28 Decembrie

Teatrul Naţional. — Relâche

Teatrul Cinema Trianon. — *„A fost odată un vals"* cu Martha Egerth, Ernst Veres şi Ralph von Goth"; *„Cavalerii în zdrenţe"* cu Pat şi Patachon; Jurnal sonor *Paramount.*

Cinema Sidoli.— *„Casa durerii"* (Mama); *„Banditul născocit"*. În pauze: trupa de maimuţe şi câini: Gabrilio.

Teatrul Phönix.— *„Quo vadis"* cu Emil Janings; *„Feminismul în pericol"*. În pauze: *Fraţii Stroici*, acrobaţi.

Cinema Ghelter. — Relâche

Radio Bucureşti. —Ora 18 Orchestra Radio. 19 Informaţiuni. 19,10 C. Albulescu, cronica sportivă. 19,25 Orchestra Radio. 20 Prof. Simion Mehedinţi: „premiul virtuţii" 20.20 Paul Prodan: „istoria teatrului". 20.40 Plăci de gramofon. 21 Leopold Binderer: piano. 21.30 Olimp Gr. Ioan: „Bucureştii acum 1000 de ani". 21.45 Alex. Theodorescu, violină. 22.15 Syncap Acordos Quartet vocal. 22.45 Informaţiuni.

REORGANIZARE FUNDAMENTALA A INVAŢAMÂNTULUI

Îndrumarea şcolii rurale.— Universităţi ţărăneşti. — O clasă specială pentru bacalaureat

Declaraţiile d-lui ministru P. Andrei

D. prof. P. Andrei subsecretar de stat la instrucţia publică, a devenit mai „vizibil" cu prilejul Sărbătorilor.

Am profitat de prezenţa d-sale la Iaşi şi l-am vizitat, în aflarea de noutăţi.

D. prof. Andrei vorbeşte limpede. are fraza clar construită, şi vorba cântărită, de gânditor.

Practicismul în învăţământul primar

— Lucrăm la legea învăţământului primar, ne spune interlocutorul nostru. În realitate, legea aceasta este o modificare a celei existente, în senzul că va căuta să dele învăţământului o bază practică, legată de diferitele regiuni economice ale ţării.

Practicismul nu va consta numai în munca propriu zisă la ogor, în experienţe, sau cum a încercat guvernul Iorga, lucrul manual, ci practicismul va avea un rol important în studiu.

Caracterul regional al învăţământului primar

In al doilea rând, vom da învăţământului primar *un caracter regional.* Se vor introduce unele discipline sub forme de orientări agricole, chiar din cursul primar.

Iar o idee la care ţin foarte mult, e întemeierea unor *consilii pedagogice regionale,* care să se ocupe de toată viaţa economică a regiunei şi să înfiinţeze toate disciplinele practice după fiecare regiune.

In afară de acestea, reforma învăţământului va cuprinde şi cursurile şcoalei complimentare, care vor căpăta un caracter complect profesional.

Universităţi ţărăneşti

Copilul de ţăran care a absolvit cursul primar sau complimentar, va continua pregătirea în *universitatea ţărănească,* care va fi o instituţie de complectare a culturei fără caracter obligatoriu.

Universitatea ţărănească, va fi organizată la început în câteva centre.

Educaţia soldatului în armată, va complecta apoi ciclul.

In ce priveşte universitatea ţărănească, asemenea instituţii sunt foarte răspândite. In Danemarca abea după 15 ani s'a dovedit utilitatea lor. Azi, acolo universităţile ţărăneşti numără 70.000 elevi.

Alte proecte

Pentru actuala sesiune a parlamentului, se mai pregăteşte legea de organizare a ministerului instrucţiunei; modificarea învăţământului superior; şi legea comitetelor şcolare.

Aceste legi vor avea în special un caracter bugetar.

Clasă de bacalaureat la licee

La o întrebare a noastră, d. prof. P. Andrei ne răspunde:

— Bacalaureatul se va menţine. Dar se va înfiinţa pe lângă liceie *o clasă de bacalaureat* unde elevii se vor specializa în două direcţii: va fi o secţie ştiinţifică şi una literară.

Se vor mai desfiinţa şi alte şcoli

Terorizat de întrebările noastre indiscrete, d. ministru Andrei ne spune:

— „Natural, nevoile bugetare ne silesc să mai desfiinţăm unele şcoli.

Sunt sigur însă că reducerile vor fi mai puţin sângeroase ca înainte, fiindcă le vom cumpăni bine.

*

Discuţia continuă vioae, până târziu. D. prof. Andrei e preocupat de nevoile Iaşului, pe care va căuta să-l ajute în cea mai largă măsură.

Dorim şi noi să-şi realizeze gândul. **M. Săveneanu**

x In rebuinţaţi „MARIN" remediu suveran contra **guturaiului, previne şi vindecă orice afecţune a căilor nasale şi respiratorii.** De găsit în tuburi originale la *Farmacia Dr. Beceanu Piaţa Halei Iaşi.*

„CARAVANA MILOSTENIEI"

Donatorii ce au binevoit a veni în ajutorul celor saraci, cu lemne:

Bonurile de lemne au fost obţinute prin osteneala d-lui G. Colcea ajutor de primar şi a d-nei Werner consilieră municipală.

1) Froim Fischer 10 bonuri a 200 kg. 2) Schoenblum str. Uzinei No. 11 bis 3 bonuri a 200—600 kg. 3) H. S. Weinberg stradela Ipsilante 5 bon. a 200-1000 kgr. 4) Kaufman stradela Bărboi 3 bonuri a 200—600 kg. 5) N. Pistiner Oişie Itic strada Nicolina 2 bon. a 200—400 kg. 6) Wexler Uzinei No. 13, 2 bonuri a 20 scânduri de 2 m. 7) Waesler sucursala Socola 20 scând. a 2 m. 8) A. M. Naftule str. Uzinei 31, 20 scânduri a 4 m.

9) Leibovici şi Goldenberg str. Sf. Lazăr 44, 20 scânduri a 1.50 m. 10) Vatra Dornei I. Pot str. Uzinei No. 23, 20 scând. 1.50 m. 11) Dep. Naftulea Sf. Lazăr 87, 10 leaturi. 12) Marcu Schwartz str. Sf. Andrei 2 bon. a 200 kg. lemne 400 kg. 13) Naftulea S. şos. Arcu 1, 3 bon. a 200=600 kg. 14) Weidenberg Zmer str. Uzinei 45, 3 bon. a 200=600 kg. 15) S. Grimberg str. Sărărie 80, 1 bon a 200 kg. 16) Avram Strul str. Eternitate 82, 1 bon a 200 kg. 17) N. Marcu str. Nicolina 1 bon a 200 kg. 18) Adelsberg str. Sf. Lazăr 72, 1 car lemne. 19) Solomon str. Brânduşa 1 bon a 100 kg. 20) M. Şmilovici str. Paşcanu No. 25, 1 bon a 100 kg. 21) Sönblum str. Lozonschi 200 lei. 22) Dep. Piaţa Sturzoaiei 10 bon. a 200 kg.=2000 kg. 23) Solomon Spilner str. Nicolina No. 93, 2 bon. a 100=200 kg. lemne.

PRODUSELE VICHY-ETAT

SAREA VICHY-ETAT — Sare naturală extrasă din Apele pentru a face o apă alcalină

PASTILE VICHY-ETAT — 2 sau 3 după masă uşurează Digestia

COMPRIMATE VICHY-ETAT — Spre a se prepara singur o apă digestivă gazoasă.

A se feri de contrafaceri şi substituţiuni 3

Becuri ELECTRICE garantate Toate voltagele

mărcile TUNGSRAM, PHILIPS, WOLFSRAM, OSRAM etc.

Cumpăraţi cu preţurile fabricei la Depozitul General

Zaharia Weiss, Piaţa Unirei

Depurativul „Salparil"

Este cel mai bun depurativ al sângelui stricat.

Esenţă vegetală compusă din sucurile unor plante depurative şi stimulante. Se întrebuinţează cu mare succes în bolile cunoscute sub numele de: gută; reumatism cronic; boli de piele, eczeme, furonculi, mâncărimea şi erupţiunea pielei; la copii scrofuloşi, debili, limfatici etc. şi în radere purificare a sângelui. Flaconul este însoţit de prospect

Depozit General Farmacia Curţei Regale

Fraţii Dr. Konya succesor Dr. E. Grozea Iaşi.

Unde nu se află, se trimite cu mandat prin poştă.

Se tinde la sporirea impozitelor

prin actualul recensământ fiscal

Cum lucrează comisiunile — Decepţia contribuabililor

Contribuabilii sperau ca noul recensământ fiscal să aducă o uşurare a impozitelor. Or, după cum se constată în multe regiuni din ţară, prin actualul recensământ se tinde la sporirea dărilor. Un fapt semnificativ în acest sens este dispoziţia ministerului de finanţe, care prevede că valorile locative dela 1928 nu pot fi scăzute.

Datele precise prezintate de contribuabili, care arată că preţul pamântului ca şi cel al imobilelor a ajuns aproape la o treime faţă de cel de acum cinci ani, nu sânt luate în seamă. Uneori comisiunile de recensământ înlătură dintre probe chiar şi contractele de închiriere, stabilind valori locative exagerate la clădiri şi proprietăţi agricole.

In felul acesta consecinţa recensământului va fi o înăsprire a sarcinilor fiscale pentru contribuabili. Se vede că guvernul ignorează realitatea, dacă crede că populaţia îndeajuns de istovită va putea plăti impozite mai mari de cât cele de astăzi.

Ştiri din judeţ

Agresiune criminală

în com. Comarna

Se anunţă din Comarna (jud. Iaşi):

Locuitorii Vasile Ştefan şi Const. Podaru aveau o ură veche împotriva săteanului Ion I. Alexandrescu.

In ajunul Serbătorilor, au tăbărit asupra lui şi bătându-l, l'au lăsat în nesimţire.

A doua zi, victima a încetat din viaţă.

Şeful postului de jandarmi, a luat măsurile legale.

Dezertorul Pascaru operează

Am arătat că soldatul Ion Pascaru evadat recent dela închisoarea Galate, şi-a alcătuit o bandă cu care comite furturi, terorizând populaţia satelor.

Zilele trecute a devalizat locuinţele sătenilor Gh. Dabija şi Frăsina Bivolaru din com. Sculeni, furând diverse obiecte casnice.

Deasemenea a furat un cal, proprietatea Universităţii, din grajdurile câmpului de experienţe „Vasile Adamachi" dela Copou.

Calul furat, a fost găsit ieri, într'o pădurice de lângă Sculeni, legat de un copac.

S'au luat măsuri pentru capturarea bandei.

Diferite furturi

— Necunoscuţi au furat dela d. Stelian Negoescu, ad-torul moşiei Poeni, mai multe obiecte de îmbrăcăminte.

— Dela I. Antoche din Şoldanv (Andrieşeni) s'au furat cinci porci.

— Prin efracţie s'a furat un stoc de porumb dela locuitorul Neculai Mogăiş din Andrieşeni.

— Deasemeni, hoţii au spart locuinţa săteanului Ştirbu din aceiaşi comună, furând mai multe lucruri. *p. gr.*

Ştiri poliţieneşti

Aseară la ora 8, d. Moise Isac trecând pe la prăvălia d-sale din str. Săulescu No. 2, a zărit uşa forţată. A chemat un gardian public şi a intrat înăuntru. In clipa aceia, doi indivizi au sbughit pe uşă şi au luat-o la fugă pe str. Săulescu. Doi gardieni i-au urmărit trăgând focuri de revolver. Dar hoţii au izbutit să dispară în str. Lozonschi.

D. Gasparovici şi comisar Em. C. Vasilu, sosind la faţa locului, au început cercetări. In grădina d-lui Fischer a fost găsit ascuns individul Haralamb Călinescu, un cunoscut client al poliţiei El neagă a fi autorul spargerii.

Poliţia a mai arestat şi pe vestitul spărgător Maidovici Ferdinand.

*

Incercare de sinucidere.— In staţia locală a încercat să-şi pue capăt vieţii tânăra Luiza Feodorofa funcţionară la d. Pascu Ghetler din str. I. C. Brătianu.

Ea a înghiţit o cantitate de tinctură de iod. In urma îngrijirilor date, fata e în afară de orice pericol.

Furturi.— Un furt de obiecte casnice s'a comis la locuinţa d-lui E. Moscovici din Şoseaua Arcu No. 10.

— Poliţia cercetează pe Grigore Moruzzi din Moghilev (Rusia) autorul unui furt la d. I. Reguiţ din str. Ţuţorei No. 26.

Rep.

Isprăvile hoţilor

Am relatat ieri arestarea individului Filip Gh. zis Gogu, surprins pe când comitea un furt la d. Polack din str. Zlataust.

Cercetările făcute la biroul judiciar au stabilit că el e autorul mai multor furturi comise în oraş.

Hoţul opera împreună cu un anume Petre Iordăneanu. Obiectele furate le depuneau la un anume Gherşin Uşer Buium din Tataraşi.

La acesta s'a găsit un adevărat bazar de obiecte furate.

Hoţii arestaţi sunt autorii furturilor comise la d-nii dr. Casvan str. Bărboi No. 1 şi Isac Iosub str. Golia 18.

INFORMAŢIUNI

x *Ministerul de interne a comunicat administraţiei comunale că începând de la 1 Ianuar, carnetele ce se eliberează la serviciul electoral al municipiului, vor servi şi ca bilete de populaţie, urmând numai a fi vizate de biroul populaţiei.*

x **Prof. Emil Severin.** — La Bucureşti a încetat din viaţă Emil Severin, profesor la şcoala Politehnică.

Cultivat la şcolile din străinătate, Emil Severin era un onest om de ştiinţă şi un pedagog valoros. A profesat mult timp cursul de chimie la Liceul Internat din Iaşi, atrăgându-şi simpatia colegilor, respectul şi dragostea elevilor.

Chemat la ocupaţiuni mai superioare, i s'a oferit o catedră la Politehnica din Bucureşti. Acolo a lucrat intens în domeniul ştiinţei, publicând multe lucrări, între care însemnatul volum „Petrolul".

Emil Severin a fost înmormântat la Botoşani, oraşul lui de origină.

x *Congres sionist.*—La Podul-Iloaiei a avut loc în zilele de Crăciun un congres regional al organizaţiei tineretului sionist din asociaţia „Gordonia". Au luat parte reprezentanţii secţiunilor din Vechiul-Regat.

Lucrările au fost prezidate de d. S. Ghertzberg trimisul centrului, care a ţinut câteva interesante referate.

La şedinţa solemnă de deschidere au luat cuvântul d-nii A. Policman, Ing. Wigder, A. Ornştein, A. Rosenthal, Pavlovici, Stoleru, d-ra B. Schor, etc.

S'a citit o scrisoare de adeziune din partea d-lui Brodetki, membru al executivei sioniste mondiale.

x *Examenul învăţătorilor.* — Pînă la 1 Ian. comisiunea examinatoare va verifica lucrările scrise ale candidaţilor învăţători la examenul de înaintare.

Examenul oral va începe Marţi 8 Ianuar. Candidaţii vor fi chemaţi pe serii, bine înţeles dintre acei, care au obţinut nota de trecere la proba scrisă.

x Se ştie că Sâmbătă are loc la societatea de gimnastică, tradiţionala serbare de datini din ajun de Anul-Nou, serbare care a atras întotdeauna elita Iaşului.

Pentru a se evoca cât mai plastic trecutul frumos, de astă dată serbarea este organizată de d. profesor Vasile Teodoreanu, fost preşedinte al societăţii, cu concursul întregului comitet, în frunte cu d-nii Osvald Racoviţă şi Berescu.

Serbarea va începe Sâmbătă la ora 4 şi va cuprinde un program bogat şi interesant.

x **Asociaţia Proprietarilor Ipotecaţi urbani** convoacă pe toţi ipotecaţi la o întrunire în ziua de *Joi 29 Decembre* ora 8 seara, în sala Sfatului Negustoresc pentru a se lua hotărâri de luptă, în vederea alcătuirei legei datoriilor urbane.

x La Farmacia Dr. Rătianu Iaşi Cuza Vodă 48 s'a primit un mare transport de **Untură de peşte medicinală** direct din Alesund (Norvegia) şi se prepară zilnic **Untură de peşte Jodoferată.**

Această untura de peşte simplă sau jodoferată, bogată în jod şi vitamine, se recomandă cu mare succes pentru purificarea sângelui copiilor şi adulţilor slăbănogi. lymfatici, scrofuloşi şi rachiticii

Se trimite contra ramburs oriunde s'ar cere.

MISS BLONDINA şi MISS BRUNETA se vor alege la

TÂMBĂLĂUL DANSANT

organizat de un grup de ziarişti.

Curiozităţi meteorologice

Timp de primăvară în Rusia

Vremea blajină dela noi este generalizată şi în Rusia.

Din Moscova se anunţă că în Rusia centrală şi în toată regiunea Baltică, domneşte o căldură anormală. Termometrul se coboară la cel mult 5 grade deasupra lui zero, — câtă vreme, în mod obişnuit, ar trebui să domnească ger puternic şi zăpezi mari.

Golful Finlandic, care la vremea asta era înghetat în fiecare an, este acuma complect liber de gheţari.

Poporul constată cu uimire un sfârşit de an lipsit cu desăvârşire de zăpadă.

*

In schimb, s'a întors timpul pe dos în Anatolia (Turcia asiatică). Acolo e deobiceiu iarnă dulce. Acuma însă au căzut zăpezi mari, ajungând pe alocuri la trei sferturi înălţime. Gerul variază între 12 şi 22 grade sub zero.

Din Ankara se anunţă că la graniţa caucaziană s'au produs multe cazuri de congestie pulmonară; ciobani şi turme de oi, precum şi o caravană au dispărut sub avalanşe de zăpadă.

Curiozităţi ale naturii!

x *Aflăm din sursă autorizată, că Creditul Urban din Iaşi va începe la 16 Ianuar verificarea şi achitarea cuponului de Ianuar.*

x Sâmbăta 31 Decembrie ora 9 seara, va avea loc în str. Crucii No. 10, un bal mascat şi nemascat organizat de ateneul popular evreesc, recent înfiinţat în Iaşi.

Numeroase distracţii între care ruleta, tombola, bazarul şi altele vor sta la dispoziţia publicului. Fotografierea gratuită.

x La inspecţia locală c. f. r. s'a primit un denunţ că la cassa din staţia Bacău s'ar fi comis nereguli. D. inspector Ciugulescu, însărcinat cu anchetarea cazului, a plecat astăzi la Bacău.

Revelionul la Bragadiru CU MARI SURPRIZE

Un negustor modern şi inteligent trebue să ştie să şi piardă.

Socec

vinde în pagubă

Coaforul Figaro !

Cu ocazia sfintelor sărbători de anul nou, aduc la cunoştinţa onoratei clientele, că am pus la dispoziţie o frumoasă garderobă, cu cele mai frumoase costume, pentru Baluri carnavaluri e.c. cu preţuri reduse.

In acelaşi timp se execută orice dechizament, (având totodată specialişti în coafură de damă şi manichiure).

Spre convingere vă rog a mă vizita Coaforul Figaro.

Rahmil Haim
Cismăriei 29 Iaşi

Vechea fabrică de mezeluri

LEIBOVICI

Str. V. Lupu 68

Aduce la cunoştinţa onoratei sale clientele că a deschis pe lângă sucursala din Piaţa Halei, un magazin de desfacere en-detail cu preţuri de en-gros

în Piaţa Sf. Spiridon

(dreapta comp. 2 fost Pavili)

Se găsesc zilnic mezeluri cele mai fine şi proaspete.

Incercaţi şi vă veţi convinge.

DOCTOR

MIHAIL DEREVICI

MEDIC PRIMAR

Boalele sistemului nervos şi ale glandelor cu secreţie internă

Tratamentul sifilului nervos

Cons. 4—8 p. m.

Casele Farmaciei Dr. Căpăţină (str. Elisabeta 2)

KINDERERZIEHERIN wird in einen besseren Hause gesucht.

A se adresa la administraţia ziarului.

DE VÂNZARE loc în plin centrul oraşului suprafaţa circa 1500 mp. eventual parcele.

Doritorii se vor adresa la G. Bejănaru Şef. Serv. Percepţiei Municip. Iaşi.

DOCTORUL

Ovidiu Cordescu

consultă zilnic pentru boli de

Nas, gât şi urechi

dela 4—7 p. m.

în str. Mărzescu No. 16

DOCTOR

Mendel Avram

— Medic de spital —

Consultă zilnic între 8—10 dimineaţa şi 3—7 p. m.

BOLI CHIRURGICALE, BOLI DE FEMEI, NAŞTERI, VENERICE

Iaşi, str. Costache Negri 15 (Deasupra farmaciei Margulies)

Cu ocazia sărbătorilor s'au pus în vânzare

Vinuri

din viile

M. A. Bădăreu

în Str. Păcurari 36

Calităţi superioare, preţuri modeste.

Pentru

Revelionul

dela

Teatrul Naţional

D-nii:

Aurel Ion Maican

Th. Kiriacoff

şi Ion Sava

au început pregătirea atracţiunilor

x Doctorul BRENER *specialist mamoş,* boli de femei, consultaţii de la 2 până la 4 p. m.

ULTIMA ORĂ

Italia ne-a propus un pact politic

îndreptat contra Jugoslaviei. — Tratativele au fost întrerupte

Bucureşti 28.— Peste trei săptămâni, adica la 20 Ianuar, expiră termenul de prelungire a pactului de amiciţie şi arbitraj dintre Italia şi România.

Zilele acestea au urmat tratative pentru încheerea unui nou pact; însă n'au dus la nici un rezultat.

D. Mussolini a lăsat să se înţeleagă dorinţa d-sale ca noul pact de amiciţie să devie un instrument politic activ în politica internaţională.

Mai precis, Italia a vrut ca România să se oblige la o neutralitate absolută, în cazul unui eventual conflict italo-jugoslav.

Deasemenea, ni s'au cerut avantagii de comerţ speciale, în favoarea Italiei.

Faţă de aceste dificultăţi delicate, de ordin politic şi economic, guvernul român n'a putut da un răspuns afirmativ.

Şi astfel tratativele care erau conduse la Bucureşti, *au fost rupte.*

Se aşteaptă ca Italia să ia din nou iniţiativa negocierilor, pe o bază compatibilă cu alianţele României, cu situaţia Micei Antante şi cu politica noastră economică.

Italia vrea să anexeze Albania?

Ziarele pariziene publică o telegramă din Viena, în sensul că între Italia şi Albania urmează tratative pentru realizarea unei uniuni vamale.

„Echo de Paris" crede că aceste tratative pregătesc anschlussul italo-albanez, adica anexarea Albaniei la Italia.

Stirea aceasta a provocat senzaţie la Belgrad şi agitaţiuni în toată Jugoslavia.

America cere

plata datoriilor

Paris 28. —Se afirmă că d. Simson ministrul american de externe. a însărciuat pe ambasadorul Statelor-Unite la Paris, să convingă guvernul francez că trebue să plătească rata datorită la 15 Decembre.

Si pe urmă vor urma tratative. Trebue să se ştie că, în general, America nu poate renunţa la sumele ce i se datoresc.

D. Herriot a demisionat

din primariat

Paris 28. — Se anunţă că fostul prim-ministru d. Eduard Herriot, şi-ar fi înaintat demisia din demnitatea de primar al oraşului Lyon.

ORA 3

Acord cu creditorii străini

S'a obţinut amânarea plăţii cuponului extern

Buc. 28.— O telegramă sosită astăzi din Paris anunţă că tratativele cu creditorii străini s'au terminat cu un rezultat favorabil. **Creditorii au aprobat amânarea plăţii cuponului extern pentru ultima zi din luna Februar.**

D. I. Lugoşanu se va întoarce la Bucureşti în ziua de 1 Ianuar, pentru a lua contact cu guvernul. Apoi d. Lugoşanu va pleca din nou la Paris, spre a perfecta acordul cu creditorii străini.

Cauza incendiului

de la hotelul „Britani".

Buc. 28 — Astăzi dimineaţă au continuat cercetările în legătură cu puternicul incendiu de la hotelul „Britania".

Judecătorul de instrucţie a stabilit că focul a luat naştere dela o lumânare aprinsă, uitată din neglijenţă în pod printre bagajele sechestrate dela clienţii care n'au plătit. Bagajele au luat foc şi flăcările s'au întins apoi la etajele superioare.

Incendiul a provocat pagube considerabile.

DIVERSE

Buc. 28.— La ministerul de interne se va intruni mine delegaţia economică a guvernului, care va discuta chestiunea redeventelor de petrol.

Atena 28.—Guvernul grec a găsit neîntemeiată cererea de extrădare a financiarului american Samuel Insull, implicat intr'o afacere veroasă. Insull a fost pus în libertate.

SCENE IMPRESIONANTE

la un incendiu din Bucureşti

Un tată se aruncă în flacări, pentru a-şi salva copilul

Bucureşti 28 — Astă noapte, un incendiu puternic a izbucnit la hotel „Britania" din bulevardul Brătianu, colţ cu str. Biserica Enei (lângă Universitate) — o clădire impozantă în 7 etaje, proprietatea d-lui Em. Protopopescu-Pake.

Focul se datoreşte probabil unui sourt circuit electric (dela o reclamă luminoasă) şi s'a produs la etajul 6, cuprinzând şi mansardele.

Imediat au sosit pompierii, reprezintanţii autorităţilor şi detaşamente militare,

*

La un moment dat s'a auzit un strigăt sfâşietor: — „Copilul meu!".

D. Emil Hubert, şeful de orchestră dela restaurantul „Terminus", aflase că soţia uitase în casă copilaşul lor în etate de 6 ani.

D. Hubert s'a repezit printre cordoanele de soldaţi, a intrat in hotel şi s'a urcat până la etajul VI, in dispreţul flacărilor, — reuşind să-şi salveze copilul.

A constatat însă că i s'a furat o valiză cu bijuterii în valoare de 200.000 lei; deasemenea o vioară veche şi un saxofon, ambele instrumente de o valoare insemnată.

*

Un bărbat surprins de foc la etajul VI, a apărut la fereastră, cerând ajutor. Un pompier s'a suit pe scara de salvare şi l-a luat în braţe; insă l-a scăpat din mâni. Cetăţeanul a căzut pe acoperişul unei case învecinate. Rănit la cap, a fost transportat la spitalul Colţea.

*

Pompierii au reuşit să stăpânească flacările, care n'au produs ravagii decât la etajele VI şi VII. Pagubele sunt însemnate.

Clădirea este asigurată pentru suma de 20 milioane lei.

SE VA DIZOLVA REICHSTAGUL?

Berlin 28 — Seniorii partidelor se întrunesc la 4 Ianuar, pentru a se pronunţa asupra cererii ca Reichstagul să fie redeschis în ziua de 10 Ianuar.

Se atribue guvernului intenţia de a proceda imediat la dizolvarea Reichstagului, dacă naţional-socialiştii se vor alia cu comuniştii şi socialiştii pentru a vota moţiunea de neincredere în guvern.

In preajma modificării legii electorale

Bucureşti 28.— Insărcinat de d. Maniu, d. ministru Mirto lucrează febril la proectul de modificare a legii electorale,— cu prevederea principală: suprimarea primei majoritare.

Felul cum se proectează modificarea, provoacă nemulţumirea partidelor.

D. Duca, şeful partidului liberal, a numit o comisiune compusă din d-nii Tancred Constantinescu, Tatarescu şi Franasovici, cu însărcinarea să examineze chestiunea suprimării primei majoritare şi să întocmească un memoriu care va servi la fixarea atitudinei partidului.

Incăerare între săteni

cu focuri de revolver

Târgovişte 28 — La o cârciumă din Vişineşti (Dâmboviţa) s'a produs o violentă incăerare intre săteni, cu ciomege şi revolvere.

Săteanul Petre Lateş a fost ucis pe loc. Alţii, grav răniţi, sânt internaţi în spital.

x **„Chino-vinul Dr. Rătianu,** cu China, Kola, Coca, Genţiană şi Glicerofosfat de Calciu întăreşte organismul dându-i vigoare. Se recomandă cu mare succes convalescenţilor şi anemicilor.

Depozit: Farmacia Dr. Rătianu str. Cuza-Vodă 48.

REVELIONUL

LA TEATRUL NAŢIONAL...

—Se pregătesc surprize rare—

Mâine seara, după terminarea spectacolului, dl. Aurel Ion Maican şi cei 25 maşiniştii ai scenii locale, incep lucrul pentru balul teatrului din seara de Revelion,— Sâmbătă 31 Dec. 1932.

*

Cu titlu de curiozitate, cităm dintre atracţiile pe care le prepară d-nii Maican, Kiriacoff şi Sava: a) radiotelevizIune colarată; b) pitecannus (aparat de lungit persoanele scurte); c) curse cu drezina în catacombele teatrului; d) stele verzi; e) campionat yo-yo; f) papagal orator etc. etc...

*

Se va zidi taverna „mândrie şi amor", un restaurant cu iruzi şi o cafenea eschimosă.

Noul dans „Biguine" va fi lansat de o eruditä a genului în ritmul lui „Jolly—jazz"...

*

Biletele se plasează prin comisiuni speciale.

Pentru locurile de sus, balcoane şi galerii, se vând locuri numerotate. Rep.

x **La serviciul sanitar al oraşului a avut loc azi la prânz o consfătuire, la care au participat d-nii dr. Bulău, ing. Antistescu şi dr. Petrovici.**

S'a discutat chestiunea introducerei noului metode de javelizare a apei, hotărându-se rezolvarea definitivă a chestiunii intr'o şedinţă viitoare.

INFORMAŢIUNI

x *Inmormântare.*— In prezenţa unei numeroase şi indurerate asistenţe, a avut loc ieri la cimitirul Eternitatea, inhumarea regretatului *Iancu Nebunelli* funcţionar judiciar, fost grefier la Ocol II Urban.

Preoţii C. Dinescu şi Ciolan au rostit impresionante cuvântări. Un coleg al defunctului a schiţat activitatea competentă şi devotată a lui Iancu Nebunelli, în slujba justiţiei.

x **Toţi ieşenii şi-au dat întâlnire la mult aşteptata** ***seratä dansantä*** organizată de „Cercul Studenţilor Evrei din Iaşi" în seara de Sâmbătă 7 Ianuarie 1933 in saloanele *„Steaua"*.

x *In jurul unei sinucideri.* — Relatăm in altă parte a ziarului incercare de sinucidere a d-rei Luiza Feodorov.

Azi dimineaţă, d. comisar Raboveanu a inceput cercetări.

Interogată, sinucigaşa a declarat că a fost violată de un tânăr, care i-a făgăduit că o va întreţine.

In ultimul timp insă, el a părăsit-o şi nu-i mai dădea nici un ajutor.

De ruşine şi de mizerie ea a incercat să-şi pue capăt vieţii.

x **Radio.**—La conferinţa radiotelegrafistă ţinută zilele trecute la Madrid, s'a hotărât in principiu ca staţiunile de radio să nu emită cu o putere mai mare de 120 kw.

Acest deziderat a fost susţinut in special de ing. Tănăsescu, delegatul României, care a arătat inconvenientele unei emiteri prea puternice, care are de efect in primul rând să facă neaudibile posturile pe lungimi de undă apropiate. (Cazul Bucureşti-Leipzig).

Delegaţii tuturor statelor au căzut de acord in această privinţă, afară de Rusia care şi a luat libertatea de a emite pe orice putere de undă.

Hotărârile urmează a fi ratificate de marele congres radiofonic internaţional, la o dată care incă n'a fost fixată.

x Colaboratorul nostru d. Causansky are sub tipar un studiu *„Dela Schylock la David Golder"* care imbrăţişează aspectele vieţii economice evreeşti din evul mediu până in zilele noastre.

Cartea va fi în vitrinele librăriilor in cursul lunei Ianuarie.

x Un mare numar de prietenei au vizitat ieri pe distinsul şi simpaticul director al Regiei Iaşi—d *Ing. Şt Mihalache,* cu prilejul serbării zilei numelui său.

x Cu ajutorul unor chei potrivite, hoţi necunoscuţi au pătruns în locuinţa d-lui Natan Moscovici din str. Palat No. 6 şi au furat numeroase haine.

x D. Gr. Mihailescu din str. Primăverii No. 28 a reclamat poliţiei că a fost batut şi jefuit de suma de 2000 lei, de către locuitorul N. Dimitriu din aceiaş stradă.

x In ultimile 5 zile s'au declarat două cazuri de scarlatină in judeţ şi două în oraş, pe străzile Păcurari şi Ignat.

DOCTOR **M. HELD**

BOLI INTERNE

Genito-Urinare, Sifilis, Diatermie, Raze Ultra-Violete Tratamentul varicelor prin injecţiuni sclerozante (Sicard)

Analize de sânge şi microscopice

Reducere pentru funcţionari şi muncitori

Consultaţii şi tratamente 8 11 a. m., 2-5 şi 7-8 p. m. str. Anastasie Panu 22 etaj

DOCTOR

Albert Aberman

Consulta zilnic dela 8 — 11 a. m. 3—7 p. m.

Boli interne şi de Copii

Venerice

Str. Eternităţei 88, colţ cu str. Cucu

DOCTOR

A. HOFFMAN

s'a MUTAT în

str. Mârzescu 13

(colţ cu str. Căpitan Păun)

consultă:

Boli nervoase şi

Boli de nutriţie

dela 10—12 şi 4—7

CONVERTIREA GENERALA A DATORIILOR

Bucureşti 28 — Din sursă bună se anunţă că guvernul a hotărât să redacteze un proect pentru Convertirea generală a datoriilor (rurale şi urbane).

Bazele proectului vor fi: un termen lung pentru achitarea datoriilor.

Un mod amănunţit de finanţare a conversiunii şi aportul Statului.

E vorba ca proectul să fie depus în parlament îndată după vacanţă.

In prealabil, d. Maniu va lua contact cu şefii de partide, în dorinţa de a realiza un consens general în această importantă chestiune.

TRATATIVELE D-LUI LUGOŞANU

IN CHESTIA DATORIILOR EXTERNE

Bucureşti 28. — D. ministru Lugoşanu mai rămâne astăzi şi mâne la Paris, continuând tratativele cu detentorii de rentă română.

La Geneva, d. Lugoşanu a avut intrevederi cu d-nii Avenol şi Erik Drumond, şi cu d. Lovday din comitetul financiar al Ligii Naţiunilor.

Sâmbătă, d. Lugoşanu a avut o lungă convorbire telefonică cu d. ing. Popescu, secretar general al ministerului de industrie şi comerţ. D. Popescu a informat imediat pe d. Maniu la Cluj.

D. Lugoşanu se inapoiază la Bucureşti, probabil la sfârşitul săptămânii.

Intrevedere Maniu-Vaida

la o festivitate în Cluj

Cluj 28 — La sanatorul de boli pulmonare „Dr. Cosmuţă" din Cluj, a avut loc ieri solemnitatea dezvelirii bustului savantului german Dr. Koeh, descoperitorul bacilului tuberculozei.

Au participat P. S. S. Episcopul Iuliu Hosu, d nii Maniu, Al. Vaida, I. Pop etc.

Printre cuvântători a fost şi d. Maniu care a vorbit despre progresele ştiinţei; iar la urmă a felicitat pe sculptorul austriac Kremsler, autorul bustului.

*

După solemnitate, d. Maniu s'a retras la locuinţa d-lui Romulus Boilă, unde a primit mai mulţi fruntaşi naţional-ţărănişti.

La ora 6. p. m. primul ministru s'a dus acasă la d. Vaida cu care a avut o lungă convorbire.

Aseară la ora 8, d. Maniu a luat trenul spre Bucureşti, fiind condus la gară de d. Vaida.

Cum mor oamenii...

Bucureşti 28. — Bătrâna Maria Popescu, in etate de 64 ani, din com. Herăstrău, a venit la restaurantul Fronescu şi a cerut un litru de vin. Cârciumarul a refuzat şi a îmbrâncit-o pe femee.

Maria Popescu a căzut jos şi a incetat din viaţă.

Istovit !!! Trebue să iau URODONAL

ETAJUL 2

Cea mai mică sforţare devine penibilă...

Obezul este stânjenit în fiecare din actele vieţii zilnice.

Este un infirm...

Urodonal-ul este singura terapeutică logică şi eficace a obezităţii. De altfel orice tratament de slăbire pune în circulaţie resturi urice cari rămân în organism şi tratamentul trebuie să fie însoţit de o cură de Urodonal care va elimina acele resturi.

Să nu uităm că este un mare pericol de a le lăsa să se depoziteze în articulaţii, în viscere sau în artere, după cum se întâmplă cu toate medicaţiunile obezităţii.

URODONAL

evită obezitatea

LA FARMACII ŞI DROGUERII

ANUL XXIX No. 7705

3 LEI EXEMPLARUL

VINERI 30 DECEMBRIE 1932

Lei 1

Fundaţiunea „Regele Ferdinand I"
Bucureşti
Str. Ştirbei Vodă 3
(Adm. Dom. Coroanei)

IAŞI.—STR. LAPUŞNEANU 37

BUCUREŞTI I 31 DEC 1932 7 CASUTELE POSTALE

OPINIA

ZIAR POLITIC COTIDIAN

BON No. 41
PREMIILE GRATUITE ALE ZIARULUI OPINIA

ACTUALITĂŢI POLITICE

TRATATIVELE LUNGI
ŞI INFRUCTUOASE
cu creditorii străini

După săptămâni şi chiar luni de pertractări cu creditorii străini, guvernul anunţă un prim „rezultat"; anume: amânarea plăţii cuponului, până la f nele... lunii Februar!

Adica, o amânare cu două luni de zile, — ceiace inseamnă o stup ditate goală.

Asemenea „succes" al tratativelor ar avea sensul că guvernul capătă oarecare posibilităţi să mai plătească pensii şi salarii în cursul lunii Ianuar, prelevând asupra sumei depuse pentru cupon, şi punând banii la loc din incasările pe primele două luni ale anului care vine. Această socoteală i-ar prii însă guvernului, numai în cazul când... în Februar n'ar mai fi la putere. Adica, s'ar retrage la timp, lăsând altora o situaţie complect încurcată, conform adagiului „după mine, potopul"...

Şi atunci s'ar pune toată problema din nou: de unde banii suficienţi şi de unde devizele necesare pentru plăţile externe?

*

E lucru văzut că guvernul n'o poate scoate la capăt prin politica lui de pertractări servile şi cu primejdia controlului umilitor preconizat cu atâta ardoare de d. Madgearu.

O amânare de plată de două luni, nu este o soluţie.

Ni se promisese că se va obţine — prin scăderi, recalculări de dobânzi şi amânare a amortismentului — uşurare bugetară de vre-o 3 şi jum. miliarde lei anual.

Ar fi fost un rezultat apreciabil, deşi nu satisfăcător în intregime, fiindcă perspectivele bugetare atât de nenorocite nu vor putea satisface nevoile elementare interne ale societăţii româneşti. Şi singura soluţie salvatoare nu poate fi decât amânarea totală a cuponului, — adică circa 7 miliarde lei rămaşi la dispoziţia nevoilor interne.

Iar creditorii străini ne acordă ... o amânare până la Februar! Atâta poate să obţie guvernul, după laborioase pertractări.

*

Dacă guvernanţii n'au curajul să proclame — sub scutul inevitabil al necesităţii naţionale, — suspendarea totală a plăţilor; cel puţin să urmeze exemplul Franţei: întâi suspendare de plăţi şi apoi tratative. Dacă aşa a procedat Franţa faţă de America, putem imita şi noi procedeul.

Şi atunci tratativele vor merge mult mai uşor. E sigur că creditorii se vor grăbi să fie concilianţi.

X

IDEI ŞI FAPTE

CONVERSIUNEA GENERALA A DATORIILOR

E un zvon necontrolat, şi care poate fi desmintit chiar mâine. Totuşi, ne grăbim să'l menţionăm, dat fiind importanţa problemei.

Se afirmă că proectul convertirii generale a datoriilor urbane şi rurale va fi depus pe birourile parlamentului imediat după vacanţa Crăciunul.

Era clar ca lumina zilei, că odată ce s'a admis convertirea datoriilor plugarilor, ale proprietarilor urbani şi ale comercianţilor proprietari nu se va mai putea tărăgăna mult timp cu satisfacerea doleanţelor celor alte categorii de debitori.

— Dece un exces de bunăvoinţă pentru agricultori, ipotecaţi şi negustori, şi totodată nu exces de dezinteresare pentru umilii slujbaşi, pensionari, liberi profesionişti, meseriaşi şi muncitori? Dacă statul înţelege să sară în apărarea celor care datoresc milioane, dece oare n'ar face-o şi pentru cei mulţi şi necăjiţi, care nu datoresc decât mii de lei?

O generalizare a legii conversiunii datoriilor ar constitui deci în primul rând un act de dreptate, faţă de milioanele de cetăţeni, care neposedând case, pământuri şi firme comerciale, n'au putut benefecia de o amânare mai lungă a plăţii datoriilor lor. Şi doar aceştia le-au contractat fiindcă nu le ajungeau retribuţiile de mizerie, şi cu unicul scop de a-şi hrăni copiii.

*

Chiar dacă se va adeveri ştirea şi guvernul va avea curajul să meargă până la capăt cu aplicarea acestor remedii,—aceasta nu va insemna încă că se va trece cu buretele peste absolut toate obligaţiunile băneşti. Oarecum, e vorba numai de eşeonarea unui termen lung pentru achitarea datoriilor; nicidecum de o definitivă iertare.

E incontestabil însă că şi atâta lucru va insemna o adevărată revoluţie paşnică: se vor creia îndată raporturi noui între cetăţeni, se vor deschide noui posibilităţi, se va inviora viaţa economică, va spori circulaţia banului.

Când nimeni nu mai plăteşte, când nimeni nu mai poate plăti, —statul e dator să intervină, normalizând răul şi plasând pe toţi cetăţenii inaceiaşi categorie.

I. L. BASARABEANU

Conflictul italo-jugoslav

Conflictul italo-jugoslav, pe lângă motivele politice, oferă şi un alt aspect destul de curios. După cum anunţă unele ziare străine, diferendul a fost agravat şi de faptul că vechea sculptură a leilor înaripaţi dela Veneţia (în oliţeu), socotită ca o statuie sfântă, a fost deteriorată de nişte agitatori jugoslavi. Pe această temă propaganda contra Jugoslaviei a găsit prilej de a se extinde în Italia.

DIN TOATA LUMEA

Averea ascunsă într'o statuie. — Un caz interesant se anunţă din Oslo (Norvegia). Acolo a murit acum câteva zile un anume Jen Eggert, un negustor modest, pe care toată lumea îl considera om sărac. Pe patul de moarte însă, defunctul a declarat că averea sa se află ascunsă într'o statuie situată pe o stradă mai retrasă a oraşului.

Intr'adevăr, în socul monumentului indicat, familia a găsit o mare sumă de bani precum şi numeroase bijuterii. Eggert, pentru a-şi pune averea la adăpost, a demontat într'o noapte o piatră din postamentul statuii şi a ascuns acolo banii şi obiectele de preţ. Apoi a aşezat peatra la loc, aranjând-o cu atâta dibăcie, încât nimeni n'a bănuit ceva.

Că ideia n'a fost rea, o dovedeşte faptul că toată averea a rămas intactă. Probabil însă că de acum nainte, moştenitorii n'o vor mai păstra cu atâta grijă...

*

Testament într'un inel.—Un alt caz interesant de prudenţă s'a inregistrat la New-York.

Acum câteva zile a decedat acolo industriaşul Lewis Kachner, un om bogat. El surprinse intre copiii săi o discuţie penibilă cu privire la o eventuală moştenire. Pentru a evita sfada în familie şi posibilitatea de a schimba testamentul, Kachner a recurs la un procedeu original.

Inainte de a muri, el a declarat moştenitorilor că inelul pe care-l poartă soţia cuprinde testamentul. Şi într'adevăr, deşurubându-se diamantul inelului, s'a constatat că verigheta era goală înăuntru şi în acel spaţiu ingust se afla un mic sul de hârtie, care conţinea ultimele dorinţi ale defunctului. Testamentul a fost scris de un specialist, cu o peniţă atât de fină, încât cuprinsul nu poate fi citit decât cu o lupă.

Acest original testament a fost fotografiat şi publicat în ziare, ca o curiozitate.

*

Medicii la telefon. — Medicii renumiţi din Londra, pentru a putea face faţă numărului mare de pacienţi au recurs la concursul telefonului. Doctorii consultă pe bolnavi, iar secretarii notează diagnosticul.

Seara, medicii examinează registrul de consultaţii cu numele şi adresa pacienţilor. Apoi fiecare bolnav este chemat la telefon şi i se comunică tratamentul ce trebuie să urmeze.

In felul acesta medicii câştigă timp, putând consulta mai mulţi suferinzi pe zi. Dar sistemul poate fi aplicat numai în oraşele mari din Apus, unde aproape fiecare casă are telefon.

*

Căsătorii prin radio. — Incepând dela 1 Ianuar posturile americane au hotărât să facă şi oficiul agenţiilor matrimoniale. La o anumită oră, intre audiţiile muzicale, se vor anunţa persoanelor care doresc să se căsătorească, precum şi condiţiile de mariaj.

Totodată, la sediul postului de radio, se va intocmi un album de fotografii ale persoanelor respective şi un registru cu adresele lor, pentru a se putea răspunde solicitanţilor. In felul acesta se crede că prin radio se vor putea contracta multe căsătorii. Dar mai ales se speră că instituţiile cu caracter matrimonial vor aduce o nouă şi sensibilă sursă de incasări.

SCRISORI DIN PARIS

„CASINO DE PARIS"

In intimitatea Josefinei Baker.— Amintiri.— Impresii despre România

„Casino de Paris" îşi menţine tradiţia. Muzică uşoară, sketchu-ri scurte dar foarte reuşite, şi o montare neinch puit de fastuoasă. La aceasta, se adaugă entrain-ul diabolic al faimoasei vedete negre Josephine Baker. Tot timpul actului al 2-lea conduce, cu spatele la public şi aproape goală, o orchestră de Jazz, dansând, mimând şi cântând in acelaş timp. Ca un copil neastâmpărat care amuză prin mii de invenţiuni drăgălaşe şi neaşteptate, această neintrecută artistă reuşeşte să comunice viaţa până şi obiectelor ce o inconjoară. Aveam impresia că arborii pictaţi pe pânza ce servea de decor, dansau şi ei.

Parcă s'ar crede că mii de suflete locuiesc în acest corp graţios şi suplu. Curiozitatea m'a impins să cunosc mai de aproape pe această vedetă care atrage în fiecare seară un public atât de numeros. Cerul să-i fiu prezentată în timpul unui entre'acte. M'a primit cu multă amabilitate, invitându-mă să iau o gustare la sfârşitul reprezentaţiei. Cum aceasta se petrecu într'o Duminică după masă, m'am pomenit pe la cinci seara, în tovărăşia ei, a lui *Pepito* (soţul şi menagerul ei, cu vre'o 15 c. m. mai scurt ca ea), şi cu celebrul Maurice Rostand, intr'o mică cafenea, mâncând... macaroane. Josephinei îi plac macaroanele şi le impune cu forţa celor în tovărăşia cărora se găseşte.

Extrem de eleganţă, cu unghiile vopsite în galben auriu, cu părul lipit de tâmple, artista face o impresie cu ioasă. Vorbeşte cu multă volubilitate; ochii şi muşchii feţei arămii sunt în veşnică mişcare.

Intr'o franceză stricată (pune întotdeauna verbul la persoana intâi), începu să-mi vorbească de calităţile ei de bună menajeră: ştie să facă prăjituri cu cremă, şi mai ales de dragostea ce o are pentru copii. Ar vrea să aibă mulţi de tot, aşa fel ca să-şi poată forma un cor şi o orchestră.

Incepu cu oarecare timiditate să-i pun câteva chestiuni. Lucrul nu e uşor când Josephina are cuvântul. Se exprimă foarte repede şi în toate limbile deodată. Imi vorbeşte într'un stil colorat şi foarte pitoresc de ţara noastră pe care o cunoaşte bine. S'a primblat prin *„Giminiu"* (bănuesc că e Cişmigiu) şi a văzut mulţi ofiţeri eleganţi şi atât de albi, încât avea impresia că erau pudraţi.

La această din urmă reflecţie, Rostand care are părul ondulat cu grijă, obrazul pudrat şi buzele făcute cu un rouge foarte fin,—zâmbeşte cu indulgenţă. Josephina şi-a cumpărat o minunată rochie albă, toată brodată, însă nu intră in obiceiul ei de a purta rochii, adăugând cu mult spirit că pielea ei fiind neagră: „le noir est toujours habille". O ţigancă i-a prezis în ghioc că cariera ei artistică se va termina la 80 de ani, ceia ce desigur nu era de natură a-i face prea multă plăcere.

Cu melancolie îşi reaminti de strălucitul bar ce deschisese în anul trecut, finanţat de Dr. P. astăzi condamnat la 10 ani inchisoare pentru escrocherie, şi care avansase un capital de 2 milioane franci. Barul, care era accesibil doară milionarilor, s'a prăbuşit din cauza crizei.

Vedeta comandă o nouă porţiune de macaroane copios servită, pe care insă o imparte cu nedespărţita ei tovarăşe, o minunată panteră cu gesturi graţioase şi feline ca şi ale stăpânei. A adus-o din Martinica.

Josephina trece cu extrem de multă repeziciune de la un subiect la altul, incât e foarte greu s'o urmezi.

Intr'adevăr, plecasem dela România şi iată-mă deodată ajunsă ...in Martinica, într'o căsuţă de lemn cu mobile de trestii, unde artista văzuse pentru prima oară lumina zilei. Incepu să-mi povestească copilăria ei, când Pepito arătându-i ceasul, îi reaminti spectacolul de seară, silind-o astfel să-şi oprească valul amintirilor.

Ce păcat; avea incă atâtea să-mi spue! O umbră de tristeţe trecu pe faţa ei copilăroasă. Cu vocea stinsă, parcă ferindu-se de cei din jurul ei, imi mărturisi că copilăria a fost epoca cea mai fericită a vieţii sale.

Uşoară ca o căprioară, sări in hotchkissul elegant ce-o aştepta, pentru a respira 15 minute în Bois de Boulogne, inainte de reprezentaţia de seară. *A cb.*

Paris, Decembre 1932.

Stomacul de Crăciun
al Parisului şi Vienei

Cu prilejul Crăciunului s'au consumat la Paris: două milioane kilograme legume şi zarzavaturi, 30.000 porci, 26,000 păsări, 700.000 ouă, un milion 800 mii kgr. carne, 15 milioane prăjituri, etc. In ce priveşte băutura s'au golit peste 10 milioane sticle şampanie şi vin, 2500 butoaie bere, etc.

Stomacul Vienei a înghiţit de Crăciun un milion şi un sfert kilograme zarzavaturi, 350.000 ouă, 75,000 kgr. unt, un milion şi jum. kgr. carne, 12.000 păsări, 10.000 porci, 230.000 cozonaci, peste 6 milioane sticle vin şi 3500 butoaie bere.

Precum se vede, pretutindeni de Crăciun se mănâncă, nu glumă!..

REGELE CAROL II
ŞI ARTELE PLASTICE
Rostul Academiilor de Belle-Arte

de pictor *Octav Băncilă*

In numărul de Crăciun, spirituala revistă bucureşteană *„Incotro?"* abandonând obişnuita cronică politică, publică un admirabil portret literar al *M. S Regelui Carol II.*

Portretistul, după cum poate observa oricine cetind revista, a cunoscut pe Suveranul nostru în intimitate şi astfel a isbutit să ni-L prezinte aşa cum noi, muritorii de rând, nu-L putem cunoaşte spre a-L iubi şi mai mult, spre a-L cinsti şi mai mult, ca Suveran, cu suflet mare, ca superioritate culturală şi ca temperament artistic.

Da, ca fire de adevărat artist. Căci Regele Carol al II-lea a fost educat în cuibul artistic al Reginei-Poete *Carmen Sylva* şi în urmă sub înrăurirea artistică a *Reginei Maria*, marea protectoare a artelor frumoase, după-cum Şi-a insuşit înţelepciunea domnească a *Regilor Carol I şi Ferdinand I.*

De aceia socot util şi necesar să reproduc din amintitul portret următorul pasaj din care putem afla cum apreciază *Regele Carol II* artele frumoase.

Citez textual:

„Mare amator de muzică şi cititor pasionat de literatură, Regele Carol II preţueşte în chip deosebit şi plastica în care este de asemenea un cunoscător. Natura îl incântă. Este un îndrăgostit al florilor. Palatul intreg ca şi „home-ul" sunt pline de flori: pe birouri, pe piedestale, în vaze sau ghivece, ori unde li se poate găsi un loc. Era firesc ca pictura şi sculptura să trezească o sensibilitate artistică atât de covârşitoare".

Acesta fiind temperamentul sensitiv al Suveranului, în ceia ce priveşte perceperea frumosului în artă, care este concepţia Sa asupra artei în sine?

Citez iarăş textual:

„Din punct de vedere al aprecierei artistice, fondul sufletesc al Suveranului este profund clasic. Dar nu-i repugnă în muzică şi literatură produsele moderne şi moderniste. Afinităţile sufleteşti, puternice, răscolitoare, cu muzica lui Beethowen, Mozart, Wagner, nu-l fac să dispreţuiască pe Ravel, Debussy, Rachmaninow. De asemenea nici cultul pentru clasici în literatură nu-l impiedică să aprecieze lucrările noui, chiar şi cele ultramoderniste, dacă descoperă în ele scânteia talentului".

M. S. REGELE CAROL II

Acestea în materie de literatura

(Continuarea în pagina II-a)

NOTE

PENSIONARII LA GHIŞEU...

De bine de rău, centrul a făcut ce-a ştiut şi a dat ordin administraţiei financiare locale să achite pensiile şi salariile pe luna Decembrie.

Nimic mai frumos şi mai de laudă pentru un guvern mai cu seamă în ziua de astăzi.

Singura greşală a fost insă, că acreditivele nu s'au trimis mai din timp, ci abia in ultimele zile dinaintea Crăciunului. Şi, de sărbători, de câte n'are nevoie omul? Şi, astăzi, când creditul a pierit, când nu-ţi imprumută nimeni un sutar, când băncile stau cu obloanele trase, sbătându-se în durerile falimentului; iar de la cele care mai viează, cetăţeanul îşi scoate francul economisit, cu strădanii mari, adevărat cum zice proverbul: *ca din gura lupului*, de aceia, in vremea când nici modeste cumpărături numai poţi face pe datorie, toată nădejdea pensionariior şi a salariaţilor, a rămas numai şi numai în salarul dela stat şi acela redus şi curbat, ca vai de el! Şi, pe oara de an, când în Decembrie au rămas atâtea restanţe neplătite, iar mulţi au rămas fără un gologan tocmai de sărbători, de aceia, zilele trecute, când s'a vestit că se plătesc pensiile, miile de pensionari ai oraşului şi judeţului au năvălit la administraţia financiară.

Cât s'au făcut plăţile, a fost o inghesuială şi o brânceală, mai ceva ca în vremea războiului. De teamă ca să nu rămână neachitaţi, cu toţii îşi incordau slabele puteri fizice, ca să poată inainta, având o singură ţintă: *ghişeul.* Carnetele sburau pe sus, strigate disperate, implorări duioase faţă de-un prieten sau de-o cunoştinţă cu acces în birourile ferecate pentru mulţime... Care îndrăznia să iasă din rând, era ameninţat de ceilalţi cu... bătaie. O doamnă a

(Continuarea în pagina II-a)

120 MILIARDE LEI
DIN BUGETUL GERMANIEI
pentru ajutorarea băncilor

Cu toate dificultăţile ei bugetare, şi cu toată povara cumplită a ajutorării şomerilor, Germania face imense sacrificii pentru sprijinirea sistemului bancar-capitalist.

Acum doi ani, criza băncilor din Germania ajunsese la apogeu, şi intregul sistem de credit era ameninţat cu prăbuşirea.

Guvernele Reichului au venit pe larg in ajutorul băncilor, sub formă de bonuri de tezaur (de peste un miliard mărci), şi credite directe din tezaur, în sumă de peste 2 miliarde mărci.

Astfel, în timp de un an şi jumătate, tezaurul sărăcit al Germaniei a cheltuit totuşi mai mult de 120 miliarde lei, pentru sprijinirea băncilor şi industriei particulare.

Ingrijorarea unei dinastii
Impăratul Japoniei doreşte un moştenitor

Din Tokio se anunţă că impărăteasa Nagako a Japoniei, trebuind să nască, s'a retras în palatul Shiyoda. Evenimentul este aşteptat cu nerăbdare şi cu grijă. Impăratul Hirohito doreşte un moştenitor pentru Coroana japoneză.

Nagako s'a măritat cu Mikadoul in anul 1925 şi de atunci a dat naştere la patru fetiţe (una mai plăpândă a incetat din viaţă). Curtea japoneză are trei prinţese şi niciun prinţ.

Faptul provoacă îngrijorare, intrucât continuitatea dinastiei e pusă în pericol. Hirohito este al 124-lea impărat dintr'o lungă serie de domnitori japoneji. Dacă familia imperială nu va căpăta un prinţ moştenitor, atunci se va pune o grea problemă dinastică în ţara niponilor.

Adevăratul Izvor de Eftinătate

este la vechiul şi renumitul magazin de coloniale, delicatese, băuturi spirtoase şi trufandale **Fraţii Smirnov**

Mulţumită experienţei de mai bine de patru decenii a aprovizionat magazinul cu mărfuri din prima sursă şi cu bani gata pentru Sfintele Sărbători. Am redus preţurile la toate articolele, de exemplu:

Conservele dela renumitele fabrici Ştirbey şi Flora cu 10o/o din catalogul fabricelor

Făină de Botoşani primisima, săcuşorul Lei 70

Undtelemnul Puget bid. lei 102 Untdelemnul Sasso bid. lei 98

Champagne St. Marceaux Sticla	Lei	130
" Mott Cardinal	"	160
" " 1914	"	190
" Rhein club	"	160
" " Extra	"	200

Neintrecute vinuri: Risling, Cotnari, Tamâios, Bordeaux, etc. etc.

Becuri ELECTRICE garantate Toate voltagele

mărcile TUNGSRAM, PHILIPS, WOLFSRAM, OSRAM etc.

Cumpăraţi cu preţurile fabricei la Depozitul General

Zaharia Weiss, Piaţa Unirei

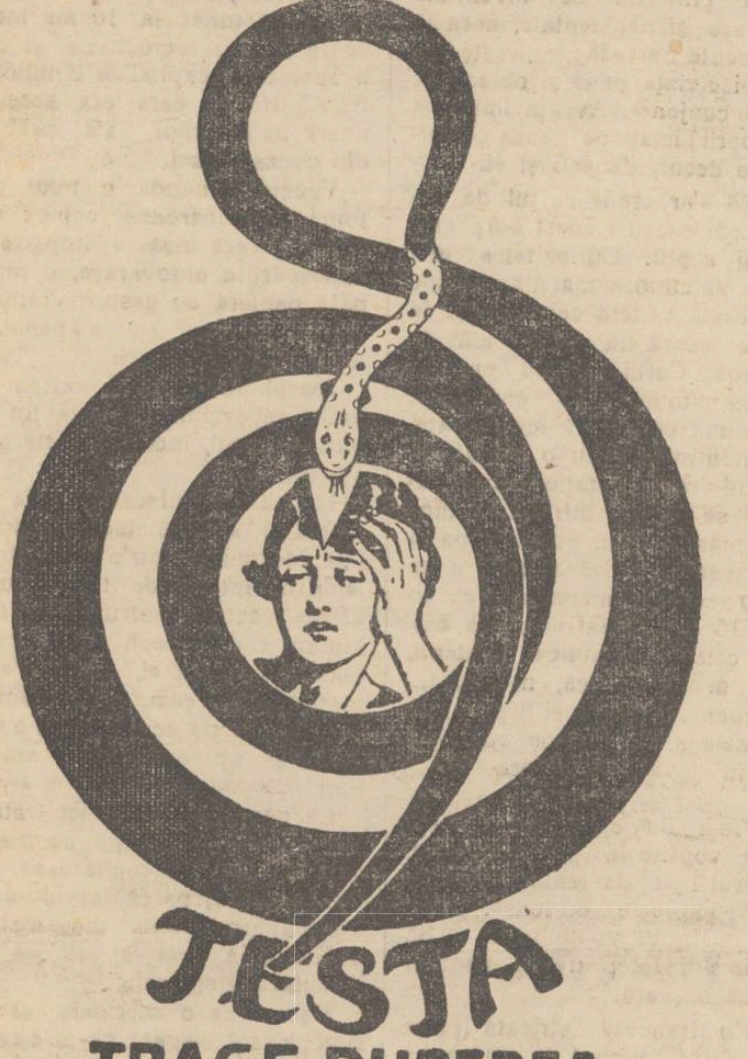

TESTA

TRAGE-DURERE

Antinevralgic neintrecut

MIGRENE-RĂCELI-GRIPĂ

Pensionarii la ghişeu...

(Continuare din pagina I-a)

dat cuiva carnetul ca să-i dea la casă şi, pentrucă se pierduse în masa cea mare, un cetăţean revoltat a căutat-o mai mult timp cu bastonul, ca să-i aplice o corecţie in public.

Mi-a spus: „Trebuie să fi fost domnul acela un militar pensionar, că prea striga şi prea era bătăios. De frică, am stat şi eu până la nouă seara, între cei zece de la urmă".

O institutoare pensionară a fost desbrăcată de palton, care i-a fost călcat in picioare în marea inghesuială. Se ruga de cei din jur: „Vă rog, domnilor, daţi-mi paltonul, că am fost profesoară aproape 40 de ani. Din pensie întreţin 3 nepoţi şi n'am cu ce-mi face altul. Rămân desbrăcată in mijlocul emei"...

O altă pensionară şi-a scăpat banii pe jos şi-i călcau colegii in picioare, ea se ruga cu lacrimi, ca s'o lase să şi-i strângă.

Un bătrân, galben ca ceara, după ce şi-a primit pensioara, şi-a pus banii pe-un prichici şi se uita la ei parcă cu bănat. Părea că zice: „Din pricina voastră era să mi se tragă şi moartea..!"

Constatarea? E dureroasă şi-i una şi aceiaşi în orice timp: *„gură de om, gură de câne, cere pâne!"* Amabilitate, bună cuviinţa, serviabilitate, cavalerism, toate dispar din sufletul omului, când e vorba să-şi primească dreptul său. Nu vrea să ştie de nimeni! Sărmanul cod al manierelor elegante, unde te-ai ascuns?!

N. H.

Mă durea întotdeauna capul!

Sufeream întotdeauna dureri de cap, groaznice. Nu-mi explicam cauza lor şi nu găseam remediul lor.

In cele din urmă cineva m'a sfătuit să iau un cachet de ALGOCRATINE şi din acel moment mă pot socoti o fiinţă fericită. Am găsit leacul. Graţie ALGOCRATINEI nevralgiile cumplite, tulburările sistemului nervos, înlăturaţi toate cauzele cari se traduceau prin dureri nesuferite de cap, s'au vindecat ca prin minune.

Astăzi, când mă încearcă unei ori câte o migrenă, recurg la acelaş remediu, ALGOCRATINE şi efectul este totdeauna suveran.

Incât vă dau şi Dvs. un sfat: ori de câte ori aveţi dureri de cap, luaţi un cachet de ALGOCRATINE, şi îmi veţi purta recunoştinţă. O găsiţi la orice farmacie sau droguerie în cutii cari conţin 1, 3 şi 8 cachete.

ALGOCRATINE

DOCTORUL
R. DAMSKER
str. Ghica-Vodă No. 44-46
consultă zilnic
MEDICINA INTERNA
SIFILIS şi
GENITO-URINARE
Diathermie şi băi de lumină
între orele 8-11 a. m. şi 3-7 p. m.

Revelionul la Bragadiru
CU MARI SURPRIZE

DOCTOR
I. Schwartzman
Fost asistent al clinicei din Paris
Boli interne şi de copii
Specializat în boli de inimă plămâni şi rinichi
Diagnosticul afecţiunilor de inimă cu aparatul Electro-cardiograf.
Tratamentul tuberculozei pulmonare cu pneumothorax artificial.
Injecţiile sclerozante la varice.
Consultă zilnic între 11-1 şi 4-7 d. a.
Strada Căpitan Păun 10. Telefon 11

Cu ocazia sărbătorilor s'au pus în vânzare
Vinuri
din viile
M. A. Bădăreu
în Str. Păcurari 36
Calităţi superioare, preţuri modeste.

Cel mai nou antinevralgic
„Pirofen Werner"
Se recomandă in:
Migrene, nevralgii, dureri de cap, de dinţi, reumatice, nevralgii intercostale, etc.
Aprobate de Cons. Sanitar Superior cu No. 42482 din 2 Iulie 1932.
De vânzare la Farmacia WERNER Iaşi.

Dacă doriţi un săpun economic pentru higiena corpului cereţi numai renumitul săpun **„JOCKEY - CLUB".**

A apărut
volumul III din
Memoriile lui Casanova
scrise de el însuşi
Cel mai interesant volum apărut în sesiunea aceasta se poate ceti toate aventurile acestui aventurier din secolul XVIII.
De vânzare la toate chioşcurile de ziare cât şi la depozitul S. Peritz str. Unirei 9.

A APĂRUT
Trenul Fantomă
de MIHAIL SADOVEANU
Cel mai interesant roman scris în ultimul timp de marele nostru scriitor.
De vânzare la chioşcuri de ziare cât şi la depozitul de ziare S. Peritz Str. Unirei 9 Iaşi.

DOCTOR
Mendel Avram
— Medic de spital —
Consultă zilnic intre 8—10 dimineaţa şi 3—7 p. m.
BOLI CHIRURGICALE, BOLI DE FEMEI, NAŞTERI, VENERICE
Iaşi, str. Costache Negri 15 (...farmaciei Margulies)

RADIO-ORION VĂ DISTREAZĂ. VĂ INFORMEAZĂ, VĂ INSTRUEŞTE.

RADIO **ORION**

Leul n'are valoarea lui legală

şi stabilizarea nu mai există

— susţine d. Iunian, fost ministru —

In cadrul unei conferinţe la Braşov, d. Gr. Iunian, fost ministru, vorbind despre situaţia economico-financiară, a declarat următoarele:

„Stabilizarea nu mai există. Ea a fost părăsită în momentul în care s'a emis monetă fără acoperire metalică.

D. Auboin, într'o conferinţă a arătat că o monetă şi-a pierdut stabilitatea în momentul în care Banca Naţională nu o mai preschimbă la cerere, cu devize, la cursul legal.

Or, Banca Naţională nu mai schimbă astăzi lei in devize la cerere, ci numai în o anumită masură.

Alte dovezi că leul nu mai are în mod real valoarea lui legală, sunt cursurile devizelor din bursa neagră şi refuzul Italiei de a admite, în convenţia de clearing, leul la cursul legal".

Tragedia unui romîn în America

El a fost ucis de bandiţi

Lingă Ohio (Statele Unite) s'a intmplat o impresionantă tragedie, victima fiind tinărul Petru Ghibu, originar din Rominia.

Tinărul zărise lingă ferma părinţilor săi nişte hoţi care împărţeau prada. Bandiţii, vazînd că-s suspectaţi, s'au suit într'un automobil şi au pornit pe şosea.

Petru Ghibu, un tânar curajos şi voinic, s'a urcat pe motocicletă şi s'a pus în urmărirea banditilor.

Aceştia au descărcat din automobil mai multe focuri de arme. Un glonte l-a lovit pe Ghibu în cap şi nefericitul a căzut mort pe loc. Petru Ghibu devenise cunoscut în America ca boxeur de bună calitate, câştigând toate matchurile angajate.

Un profesor din Chişinău

se sinucide in localul şcolii

Chişinău 29. — O sinucidere impresionantă s'a întâmplat eri în localul liceului de băeţi No. 3 din localitate: Popularul pedagog Leonid Vartuhi şi-a pus capăt zilelor, prin strangulare.

Când omul de serviciu a intrat în camera unde s'a sinucis Vartuhi, trupul sinucigaşului mai era cald. A fost chemat grabnic un doctor.

Totul a fost însă în zadar şi profesorul Vartuhi şi-a dat sufletul.

Gestul fatal al lui Vartuhi a produs o mare impresie în oraş, defunctul bucurându-se de simpatia tuturor. Nu s'au putut încă stabili cauzele actului disperat. Se presupune însă că Leonid Vartuhi fiind serios bolnav, s'a simţit la un moment dat complect istovit, el fiind însărcinat în ultimul timp cu conducerea contabilităţii liceului.

Coresp.

BIROUL CU ACTE DE SPIONAJ

In jurul arestarii prinţesei de Hohenlohe

Am relatat arestarea prinţesei de Hohenlohe la Biarritz (Franţa), implicată într'o afacere de spionaj. Autorităţile franceze au desminţit faptul, însă ziarele parisiene menţin ştirea şi chiar publică noui şi interesante amănunte.

In timp ce prinţesa se afla la Biarritz, s'a aplicat un sechestru la locuinţa ei din Paris, fiind scoase în vânzare mai multe mobile. Un birou a fost cumpărat de un negustor, care a încercat să vânda masa de scris. Clientul examinând însă mobila, a descoperit cu uimire un sertar secret in birou, unde se aflau mai multe acte de spionaj, fotografii şi scrisori cu conţinut sentimental.

Legaţia sovietică din Paris ar fi oferit o sumă considerabilă pentru aceste documente. Insă negustorul şi clientul au refuzat, ducând actele la ministerul de interne.

Consecinţa a fost arestarea prinţesei de Hehenlohe, după cum anunţă destul de transparent „Le Journal" din Paris

Incercare de atentat

asupra acceleratului Bucureşti-Cernăuţi

Direcţia de exploatare c. f. r. din localitate a fost avizată telegrafic că lângă staţia Cernăuţi, s'a încercat un atentat contra acceleratului No. 51 Bucureşti-Paşcani Cernăuţi.

Ieri după amează, acarul Mihai şi revizorul de ace Bumbac au zărit doi indivizi care lucrau să schimbe macazul dela linia cincea.

Unul din indivizi a putut fi arestat. El se numeşte Anatol Bojoga, fost student la facultatea din Chişinău. A declarat că şi complicele său e fost student la aceiaş facultate. Se bănueşte că ambii ar face parte dintr'o organizaţie teroristă şi ca ar fi fost însărcinaţi să comită atentatul contra trenului Bucureşti-Cernăuţi.

Cel arestat susţine însă, ca pentru a-şi putea cumpăra ceva de mâncare, a încercat să demonteze o şină şi să vândă fierul.

Cercetările continuă pentru lămurirea cazului.

Gr. Spiru

x Locuitorul Dumitru A. Dascăliţei din Sculeni a reclamat parchetului că ar fi fost maltratat şi pus in lanţuri de şeful de post plut. Nistor, fără ca el să fie vinovat cu ceva.

S'a ordonat o anchetă.

x La înapoierea din vacanţă, elevii din licee le cu internat vor trebui să prezinte un certificat medical de sănătate şi o dovadă că n'au avut în familie niciun caz de boală contagioasă.

Spectacolele zilei

Unde mergem astăzi?..

29 Decembrie

Teatrul Naţional. — *„Mireasa din Tărăscău"*, comedie în 3 acte de Otto Indig.

Teatrul Cinema Trianon. — *„A fost odată un vals"* cu Martha Egerth, Ernst Veres şi Ralph von Goth"; *„Cavalerii în zdrenţe"* cu Pat şi Patachon; Jurnal sonor *Paramount.*

Cinema Sidoli. — *„Casa durerii"* (Mama); *„Banditul născocit"*. In pauze: trupa de maimuţe şi câini: Gabrilio.

Teatrul Phönix. — *„Quo vadis"* cu Emil Janings; *„Feminismul în pericol"*. In pauze: *Fraţii Stroici*, acrobaţi.

Cinema Ghelter. — Relâche.

Programul Radio Bucureşti

Ora 18. Orchestra Jean Marcu, muzică uşoară. 19 Informaţiuni, 19.10 Prof. S. Puşcariu „Cum se făuresc cuvintele". 19.25 Orchestra Jean Marcu, continuare. 19.50 prof. G. Oprescu „Impresioniştii" 20.10 J. Jianu: conferinţă. 20.30 Transmisiunea de a Opera Română din „Boris Godunoff"

Regele Carol II şi artele plastice

(Continuarea din pagina I-a)

şi muzică. Dar în ceea-ce priveşte artele frumoase, pictura şi sculptura?

Acesta e pasajul pe care aşi dori să-l pun in văzul tuturor acelora care poartă interes *Academiilor de pictură şi şcolilor de Belle Arte.*

Reproduc textual:

„Unde nu se mai împacă însă cu acest ultra modernism, este în pictură şi sculptură.

Nu admite năsbâtiile futurismului şi constructivismului. Nu socoate, de altfel, produsele pictorilor şi sculptorilor aparţinând acestor şcoli, drept expresia unei arte şi a unei mode.

O modă, precizează Majestatea Sa, trecătoare cum sunt modele, adăugând precizarea că la Paris a şi început în ultimele expoziţii, să reapară linia clasică, stăpânitoare din nou a inspiraţiei artistice.

Şi aprecierile asupra lecturilor, muzicei, artelor plastice şi toate celelalte elaborări sufleteşti legate fie de politică, fie de ori care alte ramuri de activitate omenească, Regele Carol II le filtrează prin ceea ce numeşte fundamentul naţional, *adică complexul de manifestări ale noţiei constituind, — dacă putem spune astfel* — **Eternul românesc".**

Ca unul din vechii profesori ai Academiei de Belle Arte din Iaşi care am continuat şcoala artistică intronată de *Panaiteanu, Stahl, Bardasare* şi *Gh. Popovici*-marii noştri maeştri care au condus această şcoală, m'am simţit dator să aduc la cunoştinţa celor în drept şi a opiniei publice luminate, această preţioasă şi înalt autorizată mărturie a Suveranului nostru în materia specială a artelor frumoase.

Poate astfel voi atrage deosebita şi cuvenita atenţiune a oficialităţii noastre şi a acelora chemaţi să facă educaţiunea artistică în şcoala tinerei generaţiuni, artiştii de mâine, cari în timpul anilor de studii, în şcoală, nu trebue să fie abătuţi de pe calea unică şi dreaptă a unei Academii de Belle-Arte.

PICTOR OCTAV BĂNCILĂ
profesor la Academia de Belle-Arte, Iaşi

Crima din Rădeşti

jud. Tutova

Bârlad 29. — Locuitorul Iancu Zaharie, din com. Rădeşti, s'a dus în ziua de 27 c. la consăteanul său I. Roman, unde a stat până la ora 10 seara.

La plecare, Roman a condus pe Zaharia până la poartă, unde au rămas să mai vorbească. In timp ce stăteau de vorbă, Ion Ştefan Irimia şi V-le T. Moisei, care stăteau ascunşi după un gard, au tras un foc de puşcă asupra lor, rănind pe Roman. Zaharia a voit să se ia după criminali, însă ei au mai tras un foc de puşcă şi asupra lui, omorându-l.

Se fac cercetări.

Sandu

Dela funcţionarii de bancă

Asociaţia funcţionarilor de bancă din Iaşi str. Gându, ne trimite următorul

Comunicat

Asociaţia funcţionarilor de Bancă găseşte de a sa datorie să facă cunoscut celor de bună credinţă, că işi menţine în totul principiile pe baza cărora a luat fiinţă acuma şapte ani, anume de a apăra interesele profesionale şi a promova revendicările funcţionăreşti, *în afară de orice amestec politic.*

Ţine tot odată să infiereze atitudinea unor indivizi conduşi de interese personale şi patimi meschine, cari prin maşinaţiuni nedemne, insinuări şi delaţiune ordinară, caută să inducă în eroare masele funcţionăreşti.

Comitetul Asociaţiei Funcţionarilor de Bancă Iaşi

INFORMAŢIUNI

x *La ministerul de justiţie s'a intocmit proectul de lege pentru reorganizarea magistraturii. Printre altele, proectul asigură inamovibilitatea judecătorilor de instrucţie şi procurorilor. Totodată se prevede că numirile în magistratură se vor face pe baza unui examen de admitere.*

x Posturile sovietice de radio au anunţat că dela 15 Ianuar se va introduce în toată Rusia alfabetul latin.

x Decretul de numire a d-lui I. Cămărăşescu, ca director general al c. f. r. va fi supus în curând M. S. Regelui, spre semnare.

x In curând apare în editura „Damaschin"-Iaşi volumul *„Fetele care nu se mărită"*, nuvele de Maur Săveneanu.

x Parastas — Sâmbătă 31 curent, împlinindu-se un an dela incetarea din viaţă a Episcopului Iacov Antonovici al Huşilor, — P. S. Veniamin, locotenentul de Episcop, a dispus a se face un parastas în toate bisericile din eparhie, în acea zi.

In catedrala episcopală, va săvârşi parastasul, P. S. Sa împreună cu clerul catedralei, după care se va face slujba de pomenire la mormântul răposatului.

x In Monitorul Oficial de ieri a apărut decretul de numire a d-lui ing. Pitulescu în postul de director general al poştelor.

x D. Lupu, distinsul consilier dela Inalta Curte de Casaţie, se află în localitete, unde petrece serbătorile.

x D. Andrei, subsecretar la ministerul instrucţiunii, a plecat aseară la Bucureşti. D-sa se înapoiază Vineri în localitate.

Candidat de deputat şi hoţ rafinat!

Isprăvile unei bande — Sinuciderea din biroul Poliţiei — Disperarea unui puşcăriaş

In tot cursul zilei de ieri şi a dimineţii de azi, au continuat cercetările în legătură cu banda de hoţi arestată de biroul judiciar. Iată ce s'a stabilit:

Intre deputăţie şi hoţie

Gherşin Buium, un vestit spărgător ieşan, s'a cunoscut în închisoare cu un anume Iordanov, acum două luni, şi au hotărât să dele o serie de lovituri. La acţiunea lor au atras şi pe cizmarul Gh. Filip zis Gogu, fost candidat la deputăţie pe lista comunistă.

Toţi trei au început să dele o serie de lovituri, comitând 40 de furturi în două luni de zile.

Trucuri ingenioase

Şeful bandei era Gogu. El avea acasă o colecţie întreagă de romane poliţiste, care-l inspirau în loviturile date.

Gherşin Buium care era informatorul hoţilor, a aflat că la d-na Sura Vadana din str. Rufeni 12 sunt bijuterii de valoare.

Gogu s'a prezentat acolo şi a spus că e trimis de poştă s'o anunţe, să se ducă imediat să ridice o scrisoare venită din America.

Hoţii s'au pus la pândă, şi când bătrâna a plecat, au intrat în casă şi au comis furtul.

Medalionul fatal

Intre bijuteriile furate, era şi un medalion de aur pe care Gherşin Buium l-a dăruit soţiei sale.

Intre timp, hoţii au fost arestaţi. Ieri după amează, un gardian conducea pe Gherşin Buium la un birou din curtea poliţiei. Zărindu-şi soţia, i-a strigat.

— Ascunde medalionul!

Femeia s'a dus în strada Apeduc şi acolo într'o curte, a ascuns bijuteria sub o piatră.

Când s'a întors, femeia a fost arestată.

Sinuciderea

In acest timp Iordanov a mărturisit poliţiei furtul medalionului.

Femeia nega.

Gherşin Buium îl strigă:

— Spune adevărul, unde ai pus medalionul.

Şi în clipa aceia Gherşin Buium a scos un cuţit ce-l avea ascuns în mânecă, înfingându-şi-l în gât.

N'a fost atacat nici un poliţist

D. Gaspa ovici care conducea cercetările, ne-a declarat:

—„Nu este adevărat că Gherşin Buium m'ar fi atacat pe mine sau pe alt poliţist. Am auzit doar când Gherşin Buium s'a prăbuşit la pământ. Nici nevasta lui nu mi-a aruncat cu scrumiera".

Groaza de închisoare

La spital, Gherşin Buium şi-a revenit în fire şi a început să strige:

— Nu vreau să mai ajung la puşcărie. Nu vreau. Mai bine mă omor.

Şi într'un acces de nervi, şi-a smuls bandajul şi şi-a vărît degetele în rană.

Câteva clipe după aceia, a murit.

Gherşin Buium era unul din cei mai cunoscuţi spărgători ieşeni. De la 1907 şi până azi a executat numeroase pedepse.

*

Cercetările continuă sub conducerea d-lui Gasparovici, secondat de d-nii comisar C. Vasiliu şi detectivul Asurdoaei.

Azi hoţii vor fi înaintaţi parchetului.

S. MAUR

x *In clinicile somităţilor medicale „DALIN" este recunoscut ca cel mai bun antinevralgic. Puternic şi nevătămător.* Vindecă: *dureri de cap, nevralgii, junghiuri, gripă, răceli, guturai,* etc. DALIN *este aprobat de serv. Sanitar Superior cu No. 39587 din 22 Iunie 1932. Depozit: Farmacia Dr.* D. Beceanu, *Iaşi.*

INFORMAŢIUNI

x **Hram.** — Duminică 1 Ianuarie se va serba hramul bisericei Sf. Vasile (Ciurchi).

Serviciul religios va fi oficiat de un sobor de preoţi, în frunte cu pr. protopop Vasile Chirica.

x Parchetul a emis rechizitoriu împotriva indivizilor V. Bunduc U. Zvoriişte şi Gh. Hornicenii, autori unui furt.

x **La Teatrul Naţional**, Sâmbătă seara are loc *balul revelionului.*

Duminică 1 Ianuarie (Anul Nou), în matineu *„Anuţa"* iar seara *„Baba Hîrca".*

Marţi 3 Ian. premiera: *„Surăzătoarea d nă Bendet".*

x S'a întâmplat ca vernisajul expoziţiei colective de la Academia de Belle-Arte să cadă în ziua de Sf. Ştefan.

Aceasta a fost un nimerit prilej pentru colegii şi prietini să serbătorească de ziua sa pe d. Ştefan Dimitrescu, rectorul Academiei de arte frumoase.

x Administraţia financiară a primit un acreditiv de 700 000 lei reprezentând pensiile trimestriale pe Octombrie ale invalizilor, orfanilor şi văduvelor.

Banii s'au încasat dela Banca Naţională şi vor fi achitaţi celor în drept.

x A fost înaintat parchetului Haralamb Călinescu, autorul unui furt prin efracţie comis la S. G. Moise din str. Săulescu No. 2.

DOAMNA,
Ne-au sosit
NOUTAŢI:
RIBOULDINGUE,
CREPE IQUIQUE
VELOURS CHIFFON
dela centrala noastră:
A. DUBOIS & FILS
LYON-PARIS

GALLIA

Sucursala IAŞI Strada Cuza-Vodă No. 83

Renumitul local de Băuturi spirtoase şi aperitive

La Iancu Solomon

Str. Cucu 42 — Casele proprii

A pus în vânzare cu ocazia Sf. Sărbători un mare transport de vinuri speciale de Odobeşti. Calităţi alese. Preţuri foarte reduse. Aperitive fine, precum şi renumitele fripturi la gratar „à la Iancu Solomon". Raion special de murături renumite. Local familiar. Trimite vin la domiciliu. Gustarea gratuită.

Pentru a avea apă fără gust şi miros de clor

Alt sistem de javelizare. — Consfătuirea dela serviciul sanitar

După cum am relatat, ieri a avut loc la serviciul sanitar al oraşului o consfătuire, la care au participat d-nii dr. Bulău, medicul şef, ing. Antistescu directorul serviciului apelor şi dr. Petrovici, directorul institutului de chimie.

Obiectul discuţiilor a fost chestiunea introducerii la Iaşi a unei noui metode de sterilizare a apei, spre a-i înlătura mirosul şi gustul neplăcut ce rămân după javelizare.

D. ing. Antistescu a arătat că în timp ce Clujul rezervă suma de 30 milioane lei anual pentru apa, la Iaşi unde există o conductă veche şi stricată, nu s'au acordat anul acesta decât 2 milioane lei, sumă cu totul insuficientă pentru necesităţile reparaţiilor.

Se impune din această cauză permanentizarea clorinării apei, însă în alt mod decum se face astăzi de către funcţionari nepricepuţi şi plătiţi prost de administraţia comunală.

D. Antistescu a preconizat introducerea unui sistem nou de verdunizare, printr'un aparat simplu, care lucrează permanent şi dezinfectează apa fără a-i imprima mirosul de clor.

D. dr. Bulău a hotărât ca d. dr. Petrovici, directorul institutului de chimie, să experimenteze atât sistemul propus de d. ing. Antistescu, cât şi metoda Bunau-Varilla, spre a alege unul din aceste două procedee.

Chestiunea va fi definitiv rezolvită în termen de câteva zile.

Al. Nestor

CUM VOR FI AJUTORAŢI ŞOMERII

O cotă acordată d patroni şi salariaţi— Un comitet special în localitate

Se ştie că ministrul muncii şi al ocrotirilor sociale d. D. R. Ioaniţescu, a prezintat Camerei, înainte de sărbători, legea ajutorării şomerilor.

După informaţiile pe care le deţinem, legea aceasta nu se va mai vota, ea fiind combătută de parlamentarii comercianţi şi industriaşi.

S'a ajuns în schimb la un acord între delegaţii ministerului muncii şi reprezentanţii organizaţiilor de comercianţi şi funcţionari, ca din salarii să se dea o cotă de 1 la sută pentru şomeri.

Reţinerea aceasta de 1 la sută asupra salariilor va fi suportată e al, în proporţie de 0.50 la sută de patroni şi salariaţi.

In legătură cu această chestiune dl. inspector Ciurea ne spune:

—„In primele zile ale lunii Ianuarie se va constitui în localitate comitetul de ajutorare a şomerilor. Activitatea va începe însă după Ianuarie.

In orice caz, ţin ca să se ştie că vor fi luaţi în consideraţie numai şomerii adevăraţi.

Numărul acestora, în localitate, nu este în prezent atât de mare, cei mai mulţi fiind printre lucrătorii sezonieri"... p. grancea

DE VÂNZARE loc în plin centrul oraşului suprafaţa circa 1500 mp. eventual parcele.

Doritorii se vor adresa la G. Bejănaru Şef. Serv. Percepţiei Municip. Iaşi.

DE VANZARE casele din str. Asachi 8, cu avantaje de plată DE INCHIRIAT un mic apartament la aceiaşi adresă.

COPIEZ ACTE cu 6 lei pagina un leu copia şi cursurile universitare cu 1 leu pagina. A. Feldsohn str. Anast. Panu No. 82, (lângă Drogueria Rosenstein.

x Doctorul BRENER *specialist mamoş*, boli de femei, consultaţii de la 2 până la 4 p. m.

SOC. DE GIMNASTICĂ, SPORT ŞI MUZICĂ
Iaşi — Str. Şcolii de Arte

Tradiţionala
SERBARE A DATINELOR
Splendid Pom de Crăciun
BALUL COPIILOR

Program Naţional cu scene remarcabile din Istoria Neamului

Sâmbătă 31 Decemb. 1932

începând dela ora 4 p.m.
Serbare urmată de dans.

A apărut
şi se află de vânzare la chioşcuri şi vânzătorii de ziare
Textul definitiv al
LEGII
pentru suspendarea execuţiilor silite
Preţul Lei 2

DATINILE DE SĂRBĂTORI ŞI O ALEGORIE NAŢIONALĂ

LA SERBAREA POMULUI DELA SOC. DE GIMNASTICĂ

Cu ocazia jubileului de 30 ani dela înfiinţarea Soc. de Gimnastică, eşenii au putut constata îndeajuns prodigioasa activitate a acestei instituţii.

Totdeauna societatea, sub valoroşii ei conducători, cum au fost d-nii Vasile Teodoreanu, (venerabilul profesor eşan, care a pus bazele societăţei), Paul Bujor şi Th. Berescu cari au fost sufletul acestui instituţii, şi prin conducerea actuală a d-lui Oswald Racoviţă, pe lângă educaţia fizică ce se dă tineretului eşan, s'a ocupat şi de partea culturală şi muzicală.

In fiecare an la 31 Decembrie (Ajun de Anul Nou) se serbau în saloanele Soc. datinele strămoşeşti. Cu toată criza în care ne zbatem, va avea loc această serbare şi în anul curent.

Am stat de vorbă cu d. prof. Vasile Teodoreanu asupra organizărei acestei serbări.

D-sa mi-a spus:

„In acest an organizez eu această serbare, care va constitui pentru eşeni o satisfacţie atât din punct de vedere strămoşesc cât şi din punct de vedere naţional.

„Voi prezenta datinele strămoşeşti, interpretate de cele mai bune elemente şi în montare specială cu decoruri lucrate de d-l Savu, cunoscutul decorator al Teatrului Naţional local, care va decora şi frumoasele saloane ale Soc. potrivit cadrului acestui serbări.

„Corul, Capra, Buhaiul, Steaua, Pluguşorul şi o piesă originală cu Moş Crăciun, vor forma programul datinelor.

„Apoi din punct de vedere naţional, ieşenii vor putea admira scenele cele mai remarcabile din Istoria neamului, cum sunt: Năvălirea barbarilor în Dacia, Luptele lui Ştefan cel mare cu Ungurii, Uciderea lui Mihai Viteazu, Intrarea triumfală a Regelui Ferdinand şi a Reginei Maria în Bucureşti 1918 şi multe altele, toate elegant montate în jocuri de lumini special amenajate de D-l Crijanovscki, cunoscutul electrician eşan.

„Apoi va urma împărţirea jucăriilor la copii, de pe pomul de Crăciun care va fi mpodobit cu jucării special aduse din Bucureşti, şi un program de gimnastică admirabil pus la punct de cei doi maiştri dedicaţi educaţiei fizice Th. Berescu şi Vasile Uitimescu, care merită toate laudele.

„O oră de dans va încheia această grandioasă serbare, în sunetele cunoscutului Jaz al Reg. 2 Anti-aerian.

„Desigur, nu vor lipsi farsele la această serbare, care vor produce senzaţie, în special aceia care i-o pregătesc lui Oswald Racoviţă".

Am mulţumit d-lui Vasile Teodoreanu pentru lămuriri şi am admirat munca şi priceperea d-sale în organizarea acestei serbări.

Serbarea va începe la ora 4 p. m. şi va dura până la 8, pentruca ieşenii să nu fie stânjeniţi în petrecerea revelionului.

Lys.

x *Vernisajul expoziţiei pictorilor Moldoveni* dela Academia de Arte-Frumoase locală, a fost onorată pe lângă prezenţa d-lui Ministru Andrei—şi cu acea a d-lui primar, d. Petrică Bogdan.

D-sa în calitate de părinte al Iaşului a sprijinit expoziţia actuală printr'un ajutor material, contribuind astfel la o realizare mult dorită şi de cetăţenii ieşeni.

Pentru frumosul gest, juriul expoziţiei prin gura d-lui Şt. Dimitresou, a mulţumit călduros d-lui primar P. Bogdan.

IMPOZITELE COMUNALE

şi uşurările de plată

Se cunoaşte sistemul întrebuinţat de Fisc, pentru a stimula plata impozitelor întârziate. S'au acordat scutiri de dobânzi de întârziere, şi s'a scăzut chiar din suma impozitelor, dacă achitarea lor se face într'un termen anumit.

Sistemul a fost criticat, ca nedrept faţă de contribuabilii care au plătit regulat, — şi ca un îndemn de *ne plată* pe anul viitor.

Este sistemul criticabil, însă *e practic.* In urma acestor înlesniri, mulţi contribuabili au venit la percepţii şi au plătit impozitele întârziate.

Câţiva comercianţi ieşeni ne roagă să supunem Administraţiei Municipiului Iaşi, părerea şi dorinţa lor ca şi primăria să adopte sistemul Fiscului şi să acorde reduceri din impozitele datorite pe anii trecuţi. In acest fel, cetăţenii ar fi stimulaţi să-şi îndeplinească îndatoririle întârziate, faţă de oraş.

Aducem această doleanţă la cunoştinţa conducătorilor primăriei.

La expoziţia colectivă

Privind portretul

Paulinei Alecsandri

Tot admirînd lucrările artiştilor moldoveni la expoziţia colectivă de la Academia de Bele-Arte, la un moment dat un grup de personalităţi distinse printre care şi d. C. Meissner, s'a oprit în faţa unui portret de femeie.

E una din lucrările de artă expuse de d. Crudu, cunoscutul pictor şi profesor — şi înfăţişează chipul *Paulinei V. Alexandri,* tovarăşa bardului de la Mircişti.

Erau în sală persoane care au cunoscut pe regretata şi nu-şi putură în destul exprima admiraţia pentru asemănarea perfectă şi fineţa execuţiei.

Portretul a fost lucrat în 1915 chiar la Mircişti şi prin valoarea sa artistică ar face cinste oricărei pinacoteci.

O clipă în sala de expoziţie s'a evocat viaţa şi opera lui Vasile Alecsandri, o pagină glorioasă de activitate intelectuală din trecutul Iaşului.

DAN

O coafură puteţi face ori unde. *Insă o coafură individuală* durabilă şi reuşită obţineţi numai la
--- Coafor DEMEK S-sor ---

Medicii-legişti

au de lucru!

D. Dr. Psenit şi d-na dr. Ropală medicii legişti, au avut ieri mult de lucru de pe urma Crăciunului.

Numeroşi cetăţeni, victime ale scandalurilor, s'au prezentat cu reclamaţii la parchet cerând să fie examinaţi de medicul legist.

Astfel a fost adusă într'o stare gravă femeia Elisabeta I. Pavel din comuna Mironeasa maltratată de ginerele său Ion T. Roteru.

Femeia a fost internată la spital; V. Cozorici din str. Păcurari No. 95 în urma unui chef cu prietenul său N. Vasile a fost lovit de acesta cu un ciocan în ochiul stâng; Fivciuc Grigore din str. Barbu Lăutaru No. 5, prezintă leziuni grave pe corp, provocate de Dumitru Creţu, la o cârciumă din acea stradă.

Două sinuciderii

la Chişinău

Chişinău 29 — In spitalul Central din localitate a fost internată d-na Tatiana Guranda originară din Orhei, care s'a otravit cu arsenic. Se pare că ar fi vorba de neînţelegeri familiare.

— In spitalul Central a mai fost adus eri tânărul Leon Biberman din str. Haruzina 25.

Acesta a înghiţit o cantitate de alonal spre a-şi linişte durerile dentare. Dar doza fiind prea mare, i-a otrăvit organismul.

Starea sa nu e gravă. Cor.

x Durerea de bătături te enervează şi te face uricios. Remediul îl găsiţi în preparatul „ANTICALUS" soluţie şi pomadă. Depozit Farmacia Dr. Rădianu str. Cuza Vodă 48. Marca depusă

Ştiri poliţieneşti

Furturi. — In cursul zilei de eri, hoţi necunoscuţi au spart cantonul din şos. Naţională 2, unde locueşte d. Eusebiu Craut, şi au furat numeroase obiecte casnice.

— Răufăcători au pătruns noaptea trecută în magazinul d-lui Iancu Buchen din str. Mărzescu 20, şi au furat o cantitate de marfă în valoare de 20.000 lei.

— Poliţia cercetează pe Grigore Molic din Cernăuţi, acuzat că a comis un furt la d. David Avram din str. Zugravi 19.

Agresiune — A fost înaintat poliţiei Lupu Reiner din str. Darabani 1, pentru că a bătut pe d. V. Donu din str. Turlui, pe care se aflau la moara Moldova.

Rep.

Calendare
vinde *eftin*
Libraria
Universala
Str. Ştefan cel Mare 8

Presă dublă
actualmente în funcţiune se vinde ieftin din cauza lipsei de loc.
A se adresa la Administraţie ziarului „Czernowitzer Morgenblat" *Cernăuţi,* str. Poincaré No. 3

Dr. Leon Balif
Boli nervoase
Consult. 5—7
Str. Cuza Vodă 23.
(colţ cu str. Armeană)

CARŢI DE VIZITĂ
pentru sărbători
comandaţi la
„Opinia"
Str. Lăpuşneanu 37.

MAI SUNT
2
ZILE
până la
REVELIONUL
de la Teatrul Naţional

ULTIMA ORĂ

LUPTE VIOLENTE PE STRAZILE BERLINULUI

între comuniști și hitleriști

Berlin 29.— In cursul nopții, s'a produs o ciocnire sângeroasă de stradă, între comuniști și național-socialiști.

Un grup numeros de comuniști a atacat un local hitlerist. S'a iscat o luptă îndârjită, cu revolvere și cuțite. Până la sosirea poliției, căzuseră răniți mortal 4 hitleriști. Alte persoane sânt rănite.

La sosirea poliției comuniștii s'au baricadat într'o clădire și au tras pe ferestre. Câțiva polițiști sunt răniți.

In cele din urmă, casa a fost evacuată și au fost arestați 40 comuniști.

Cum s'a produs la Sofia

încăerarea sângeroasă din piața Palatului

Sofia 29. — Cu prilejul crizei politice, un public numeros se adunase ieri la prânz în fața Palatului regal.

Doi macedoneni revoluționari, din grupul Protogherov, au apărut lângă hotelul Union-Palace, îmbrăcați ca vânători, cu armele pe umăr.

La ora 1 p. m. a ieșit dela redacție d. Simion Eschimov, directorul ziarului „Macedonia", cu garda lui personală.

Unul din falșii vânători I. V. Petrov, a descărcat arma asupra lui Eschimov, rănindu-l ușor. In schimb, a rănit grav pe însoțitorul Efremov.

S'a pornit imediat un abondent schimb de focuri între cele două tabere.

Jandarmul Gheorghiev a fost ucis pe loc. Un glonte a pătruns în localul Ministerului de război, rănind pe ofițerul Popov. Alți 8 cetățeni au fost răniți în stradă.

Cei doi falși vânători au luat-o la fugă, voind să dispară. Unul a aruncat o bombă într'un grup de ziariști. Insă din fericire bomba n'a explodat.

Un jandarm a impușcat în picior pe unul din fugari și astfel a putut fi prins. Peste puțin timp a fost prins și al doilea fugar.

Publicul este indignat de aceste crime ale revoluționarilor-macedoneni, și cere guvernului să ia măsuri severe.

In cartierul macedonean s'au trimis detașamente militare.

Criza politică

Din cauza defecțiunii miniștrilor agrarieni, guvernul Mușanov și-a dat demisia. Regele a început consultările.

Partidele sânt de părere că tot d. Mușanov trebuește însărcinat cu alcătuirea unui guvern de concentrare.

Contele Bethlen

în vizită la Roma

Budapesta 29 — S'a răspândit zvonul că fostul prim ministru contele Ștefan Bethlen a plecat la Roma, pentru a avea o importantă consfătuire politică cu guvernul italian.

Această vizită este ținută în secret.

INCENDIUL

dela hotel Britania

București 29 —Din cauza unor cărbuni nestinși, aseară la ora 7 și jum. s'a reaprins focul la etajul VI al hotelului „Britania".

Au sosit din nou pompierii, și după o muncă încordată, au stins definitiv toate focarele.

x **Crema de lăcrămioare** este rezultatul unei formule mult încercate satisfăcând cele mai riguroase prescripții ale higienei.

Depozit farmacia Dr. Beceanu Piața Halei Iași.

Germania pregătește discuția

în chestia coridorului polonez

Paris 29. — „Le Temps" află că generalul Schleicher, cancelarul Reichului, va începe curând lupta pentru revizuirea dispozițiilor teritoriale din tratatul de pace.

In primul rând, va ridica discuția asupra Danzigului și a coridorului polonez.

Germania nu se așteaptă la un succes imediat. Dar crede că e timpul a se începe discuția publică asupra acestei probleme.

O luptă la granița polonă

între avioane sovietice

Varșovia 29 — Deasupra graniței ruso-polone, s'a produs ieri o luptă în văzduh.

A apărut întâi un avion rusesc, cu doi aviatori. El a fost ajuns din urmă de două aeroplane militare sovietice și s'a încins o luptă cu mitraliere.

După jumătate de ceas, primul avion a fost trântit la pământ. Cei doi aviatori au murit.

Nu se știe cauza acestei întâmplări și cine sînt victimele.

S'au reluat tratativele cu Italia

București 29. — Tratativele româno-italiene au fost reluate. Se evită însă, pe cât posibil, chestiunile politice, căutându-se obținerea unor aranjamente favorabile de ordin economic.

Problema tratativelor cu Italia va fi examinată astăzi după amiază, în ședința delegației economice a guvernului.

Simplificarea aparatului de stat

și congedierile de funcționari

București 29.— „Cuvântul" anunță că guvernul este preocupat de simplificarea aparatului de stat, la minimum posibil.

Se vor reorganiza servicile și vor fi licențiați mulți funcționari.

Din funcționarii socotiți de prisos, li se va acorda unora o despăgubire în valoare cu leafa pe trei luni. Alții, vor fi trecuți, în servicii noui ce se vor creia în legătură cu planul de refacere economico-financiară.

Acesta este proectul d-lui Madgearu, în baza condiții or ce mi se pretind de către comitetul financiar al Ligii Naț unilor.

Spionaj sau înscenare

Un caz curios la consiliul de război din Iași

Un proces original se judecă la Consiliul de război din localitate.

Iată cazul:

După mai mulți ani de ședere în Rusia sovietică, Dumitru Codreanu, originar Iarova-Soroca, s'a reîntors în Basarabia, trecând fraudulos Nistrul.

El s'a prezentat singur autorităților noastre și după o spovedanie impresionantă făcută poliției din Soroca, Dumitru Codreanu a declarat că are să predea o scrisoare și 15 dolari, din partea unui spion, locuitorului Melinte Demchin din comuna Teleroveca.

Imediat scrisoarea a fost deschisă.

Era scrisă în limba ucraineană și se vorbea de o trecere fraudoasă, pe care urma s'o întreprindă adresantul și de unele servicii de spionaj, pe care ar trebui să le îndeplinească.

In scrisoare i se mai arătau semnele convenționale cari urmau să-i se facă de către grănicerii sovietici în momentul potrivit trecerii.

Organele polițienești au ordonat arestarea și interogarea lui Melinte Demchin. Luat la cercetare, acesta susține că este victima unei răzbunări din partea spionilor sovietici. El a declarat că este martor al acuzării în procesul spionului Ilica Guțuleac, arestat la închisoarea Galata.

In mai multe rânduri a fost somat prin scrisori anonime să nu se prezinte la proces, și în cazul când se prezintă să depue favorabil lui Guțuleac, căci în caz contrar va avea de suportat consecințe.

Scrisoarea adusă de Codreanu n'ar fi decât o înscenare, care tinde să-l compromită și să determine arestarea lui și împiedicarea de a participa la proces.

*

Dumitru Codreanu a compărut recent în fața consiliului de război, ca infractor la legea pașapoartelor, dar a fost achitat pentrucă s'a predat singur autorităților. După sărbători urmează să fie judecat Melinte Demchin.

Consiliul de război are a se pronunța dacă e vorba de o înscenare a spionilor, sau de o încercare de spionaj și de trecere frauduloasă a graniței.

D. Zelea

x **Tenul iritat de vânt și de frig** se normalizează repede întrebuințând **Crema Miraculoasă** specialitatea Farmaciei Dr. Rătianu Iași. Această cremă distruge petele de pe obraz și albește și catifelează pielea dându-i o fineță deosebită.

Cereți ambalajul original. Marcă depusă. Se trimite contra ramburs, ori unde s'ar cere.

Un autobuz se răstoarnă

în lacul Băneasa

24 persoane rănite

București 29.— Autobuzul No. 2013 al Soc. Auto-Taxi din Ploești, a plecat ieri din piața Victoriei (București) spre Ploești, cu 24 pasageri.

Din cauza ceței dese, autobuzul mergea cu multă dificultate. La Băneasa, mașina a greșit drumul și s'a răsturnat în lacul Băneasa.

Pasagerii au spart ferestrele și s'au putut salva. Datorită faptului că apa nu-i adâncă, s'a evitat o catastrofă. Insă toți cei 24 pasageri sânt răniți, între care unii destul de serios.

Cu automobilele Salvării, ei au fost transportați la diferite spitale din București.

Un copil de 15 ani

comite o crimă

O crimă uimitoare s'a întâmplat în str. Brașoveni 30.

Copilul Sever Radu, în etate de 15 ani, elev la școala Comercială, a dat o pieșă de 100 lei, ca să i-o schimbe, tânărului Ștefan Gheorghe în etate de 18 ani.

Acesta a vroit să glumească, prefăcându-se că-i ia banii.

Infuriat, Sever Radu a scos un cuțit și l-a împlintat de mai multe ori în pieptul lui St. Gheorghe.

Victima, în stare gravă, a fost transportată la spitalul Colentina.

Criminalul precoce a fugit și s'a ascuns la un prieten. Insă aseară a fost descoperit și arestat de poliție.

Accident

La depozitul de lemne al primăriei, din șos. Doamnei 20, s'a prăbușit o stivă peste 4 lucrători. In stare gravă, victimele au fost transportate la spitalul Brâncovenesc.

„Caravana Milosteniei"

Au mai donat prin *Corp. 4 Armată*:

D-nii Căp. Dimitriu Ctin Adtor Căp. Lăzărescu Gh., Lct. C-tin Ifrim, Plut Major Cojocariu Ion, Pl. Maj. Ad-ție Fănariu Mina, Plut. Ir mitza Teodor, Serg. Instr. Pascariu Gh, Maistru Mecan. cl. III Nuța C-tin, 10 (zece) metri Flaneluță și 10 (zece) met. pânză de casă.

INFORMAȚIUNI

x **Intrețineți buna dispoziție în noaptea Revelionului cu o cafeluță delicioasă... cumpărată numai dela „MOCA".**

x **Dacă știți să alegeți obiectul ce intenționați să oferiți persoanei dragi, efectul va fi desăvârșit, cumpărându-l la Eduard.**

x Patine *Solo-Polar* orice mărime, skiuri și echipament pentru patinaj, la secția de sport dela *„Cartea Românească"*.

x Există un mod pentru rapida dispariție a durerilor menstruale prin „Algocratine". In 10 minute dispar durerile, este un preparat cu totul nevătămător Doamnelor și Domnișoarelor la orice vârstă.

INFORMAȚIUNI

x **Ajutoare pentru săraci din jud Iași.** — D-nii N. Costăchescu și St. C. Pop, președinții Corpurilor Legiuitoare, au donat câte 10 mii lei pentru sătenii săraci din județul Iași.

Prefectul județului dl. V. Petrovanu a adăogit donația de 10.000 lei din partea județului și întreaga sumă de 30.000 lei va fi împărțită mâine, locuitorilor din 23 comuni.

S'au dat dispoziții de instituire a comisiunilor de împărțire care vor fi formate din preot, învățător și primar, și se va avea în grijă pe aceia dintre săteni care au suferit, fie de pe urma grindinei, fie de pe urma inundațiilor.

x **Parchetul de Botoșan** a pus în libertate provizorie pe studenții Eug. Bendel din București, David Leibovici, Șneer, Feiler și Simon Katz din Iași, urmăriți pentru agitații comuniste.

x Consiliul de Igienă al orașului se întrunește mâne Vineri, la ora 5 p. m. la primărie.

x D. Maior Corneliu Rudeanu a fost numit comisar regal la consiliul de război din Iași.

x In regiunea Bârnova a nins ușor astă noapte.

x D. dr. Solomovici din prezidiumul comunității israelite va convoca în cursul săptămânii viitoare o ședință plenară a tuturor secțiunilor. Pe lângă alte chestiuni se va proceda și la votarea budgetului comunității.

x **Impărțirea ajutoarelor la Primărie.** — Doamnele arătate mai jos sunt rugate a fi prezente la Primărie în ziua de 2 Ianuarie 1933 ora 2 p. m. (14) când va avea loc împărțirea ajutoarelor ce s'au colectat. D-na A. Bogdan, A. Praje, d-na Elena Ghiulea, d-na G-ral Botez, d-na Grigoriu, d-na Grossvald, d-na Col. Irimescu, d-na Liliana Popovici, d-na M. Werner, d-na Partenie, d-na Cerbu, d-na Horga, d-na Jeilea, d-na M. Georgescu, d-na avocat Sand, d-na ing. Florian, d-na Einhorn, d-na P. Sturdze, d-na H. Popovici, d-na Ciurea, d-na Loebell, d-na I. Munteanu, d-na Dr. Ochs, d-na ing. Săvescu, d-na Roza Hefter, d-na Nicoresco, d-na Frühling, d-na Iordan, d-na Iacobi.

x A fost arestat Ion Nimerencu, fără domiciliu stabil, care pe str. Costache Negri a spart mai multe ferestre, fiind în stare de ebrietate.

ORA 3

Moartea fostului ministru

Ionas Grădișteanu

Buc. 29.—Astăzi dimineață a încetat din viață Ionas Grădișteanu, senator de drept și fost ministru de lucrări publice. In ultimul timp el a fost greu bolnav.

Ionas Grădișteanu era membru de frunte în partidul conservator al d-lui Filipescu. La Senat și la ministerul de lucrări publice s'au arborat steaguri de doliu.

O încăerare sîngeroasă la București

după un chef monstru de Crăciun

Buc. 29 —Astăzi în zorii zilei s'a înregistrat o gravă încăerare la periferia Bucureștilor.

Un grup de cheflii, în frunte cu locuitorii Petre și Gheorghe Costache, se întorcea dela o petrecere începută a doua zi de Crăciun. In str. Rondul Bisericii oamenii turmentați de băutură s'au întâlnit cu altă bandă de cheflii în cap cu un anume Nae Costache.

După un scurt schimb de insulte cele două tabere s'au încăierat cu furie. Cheflii au pus în funcțiune cuțitele dela brâu și ciomege. Caldarâmul și pereții unor case au fost stropite de sânge.

Când s'a dat alarma și au sosit câțiva polițiști, au fost găsiți în stradă: Costea Toma cu intestinele scoase; Constantin Gh Sava, cu șase lovituri de cuțit în spate; Constantin Gheorghe cu maxilarele rupte și cu o rană adâncă în regiunea inimii.

Criminalii mai ușor răniți au reușit să dispară. Victimele au fost transportate în agonie la spitalul Colentina.

Numirea unui titular la direcția c. f. r.

Buc. 29.—Numirea unui nou titular la direcția generală a căilor ferate întâmpină dificultăți.

D. ministru Mirto a avut astăzi o întrevedere cu d. Cămărășescu, căruia i-a propus din nou să primească conducerea instituției. Dar aceasta din urmă a pus unele condițiuni.

D. Cămărășescu se va prezinta d-lui Maniu și după această întrevedere se va ști dacă primește sau nu direcția căilor ferate.

Epidemia de gripă din America

New-York 29.—Epidemia de gripă continuă să facă ravagii în Statele-Unite, din cauza valului de frig care s'a abătut brusc.

Gripa se manifestă într'o formă violentă și s'au înregistrat chiar și cazuri mortale.

INFORMAȚIUNI

x **Vreți să petreceți bine de revelion? Foarte simplu. Cumpărați Șampanie și vinuri alese la Frații Pogor care vând cu prețuri ce sfidează orice concurență.**

x Am relatat ieri operațiile dezertorului Ion Pascaru, în județul Iași.

In urmă cu câtva timp, el a evadat dela închisoarea militară din Iași și a început să comită prădăciuni în oraș și județ.

Urmărit de poliție, hoțul s'a adăpostit la Scuieni, unde a fost arestat.

Acum câteva zile el a isbutit însă să evadeze și de acolo.

Fiind indicii că s'ar afla în localitate, poliția a luat măsuri pentru arestarea hoțului.

x **Dr. Gancevici** *consultă Boale de piept: Luni Mercuri, Vineri, orele 1—4 str. Cismăriei 21.*

x Publicațiuni pentru „Monitorul Oficial" se primesc la administrația ziarului „Opinia".

x **Cărți de vizită** pentru sărbători, comandați la „Opinia" str. Lăpușneanu 37.

EPITROPIA GENERALĂ A CASEI SPITALELOR SF. SPIRIDON DIN IAȘI

Aduce la cunoștința generală că în ziua de *10 Ianuarie 1933 orele 11*, va ține licitație publică cu oferte închisă în Cancelaria Epitropiei din Iași Str. I. C. Brătianu Nr. 144, pentru vânzarea spre exploatare a următoarelor parchete și păduri;

1). *Pădurea Dumești* comuna Dumești jud. Vasiui la o depărtare de 2 km. de Gara Dumești.

Parchetele Nr. 15 și 16 (Seria Petrosul) în suprafață de 60 ha. 73 arii, exploatabile în anul forestier 1932—1933.

2). *Pădurea Băcești* com. Băcești jud. Roman depărtare de 3 km. de Gara Băcești și Tg. Băcești.

Parchetul Nr, 24, în suprafață de 22 ha 38 arii pădure curată exploatabilă în anul forestier 1932-1933.

3). *Pădurea Roșiești* com. Roșiești jud. Fălciu la o depărtare de 7 km. de Gara Roșiești.

Parchetele 20, 21, și 22 în suprafață de 36 ha. și 9.000 arii exploatabilă în anul forestier 1932—1933.

4). *Pădurea Chițcani* comuna Puntinșeni jud. Tutova la o depărtare de 6 km. de Gara Roșiești și 7 de Gara Crasna.

Parchetele Nr. 3, 4, 5, 6, 7, și 8 în suprafață de 49 ha. 3.900 m. p. exploatabile în anul forestier 1932—1933.

5) — *Pădurea Unțești* jud. Tutova.

porțiunea de 7 ha. 1736 m. p. din parchetul No. 16 exploatabil în anul forestier 1932—1933.

6) — *Pădurea Unțești* com. Unțești jud. Tutova.

Parchetele Nr. 17 și 18 în suprafață de 29 ha 2780 m. p. exploatabilă în anul forestier 1932—1933.

7) — *Pădurea Boroșești* com. Scânteia jud. Vaslui în apropierea Stațiilor Bârnova și Gr jduri.

Parchetele No. 27 și 28 în suprafață de 80 ha circa exploatabile în anul forestier 1932-1933.

8) — *Pădurea Vinderei* com. Vinderei jud. Tutova în apropere de Gara Docăneasa.

9) *Pădurea Orășani* com Curtești jud. Botoșani.

Parchetul No. 1 în suprafață de 18 ha. 4,800 mp. exploatabil în anul forestier 1932-1933.

Concurenți pentru a putea fi admiși la licitație, vor depune o garanție de 10 la sută din valoarea ofertei în numerar sau efete garantate de stat cu valoarea lor reală.

Licitația se va ține în conformitate cu art. 88-110 din Legea Contabilității Statului.

Dosarele și orice informațiuni, se pot vedea în orice zi de lucru la Biroul Serv, Silvic al Casei între orele 9 13.

Cheltuelele făcute cu prezenta publicație, se vor suporta de adjudecătorii, repartizându-se în părți egale pentru fiecare pădure.

A apărut senzaționalul roman de Liviu Rebreanu

Răscoala

VOL. I Se mișcă țara
„ II Focurile

Editura „Adevărul" — Prețul amândor volume Lei 160,

De vânzare la toate chioșcurile de ziare și la S. Peret, Piața Unirei

ANUL XXIX No. 7706 — 3 LEI EXEMPLARUL — SAMBATA 31 DECEMBRIE 1932

OPINIA

ZIAR POLITIC COTIDIAN

ABONA...

IAȘI.—...

BON No. 42
PREMIILE GRATUITE ALE ZIARULUI OPINIA

BUCUREȘTI 1 31.DEC.932 CASUTELE POSTALE

Fundațiunea „Re...
B...
Str. Știrbe...
(Adm. Dom. ...

IDEI ȘI FAPTE

In vremea șomajului

Intoarcerea la pământ

Mai mulți agronomi basarabeni au cerut recent ministerului agriculturii să fie improprietăriți. Sunt șomeri în haine negre, cu diplome universitare; niște tineri care n'au mai reușit să se procopsească cu vre-o slujbă rentabilă. In consecință, ei își manifestă dorința fermă de a se dedica plugăritului, cultivându-și ei înșiși ogoarele.

Ceva mai mult: dânșii au solicitat să fie împroprietăriți pe o singură moșie, întrucât vor să înjghebe o gospodărie comună.

Pentru moment nu interesează atât „experiența subversivă" cu cultivarea pământului în comun, cât manifestarea ca atare a unor licențiați universitari, care au curajul civic de a o rupe cu tradiția.

Și tradiția constă, precum se știe, într'o procedură, pe cât de simplă, pe atât și de balcanică: orice tânăr, care a absolvit cursurile unei facultăți, se crede îndrituit de a ocupa îndată o funcție la stat, potrivit zicalei că „românul se naște bursier, trăiește slujbaș și moare pensionar".

Evident că mișcarea frumoasă a câtorva zeci de agronomi e mai curând o consecință a unei stări triste de lucruri, decât o manifestare sănătoasă determinată de un reviriment produs între timp în conștiințele lor. Agronomii în chestie nu refuză să mai fie lefegiii statului, — din simplul motiv că nimeni nu le mai oferă situații. Ei nu fug de slujbe, ci de șomaj.

Și totuși se cuvine să menționăm aici gestul lor frumos, care va servi poate ca un imbold altor tineri cu studii înalte, agronomi și ingineri, doctori și avocați.

In oraș nu mai e loc pentru liber-profesioniști. La țară în schimb li se oferă un câmp vast de experiență. Să se reintoarcă-ins ruiți și luminați — acolo de unde au pornit. Vor avea cu siguranță unde să-și aplice cunoștințele. Vor lumina păturile țărănești dela sate. Vor ușura întrucâtva viața plugărimii necăjite.

Și vor creia concomitent o nouă morală; morala unei munci cinstite pe ogorul obștesc.—fără îndemnizații grase, fără tantieme și afaceri necurate.

I. L. BASARABEANU

Actualități politice

O dezmințire

și un obraz

Presa de opoziție a înțețit acurile contra d-lui Madgearu. De data aceasta, nu pe chestiun a planurilor și activității ministrului de finanțe; ci pe o temă delicată de prestigiu politic.

Se știe discuția din Senat, când d Potârcă a învinuit pe d. Manoilescu că—în ultima guvernare averescană, — cu prilejul împrumutului în Italia, ar fi făcut cadou (sub anume formă) suma de 100 milioane lei, prințului Ruspoli, ginerele unui ministru italian.

S'a amestecat în vorbă —inevitabil!—și d Madgearu, pentru a întări afirmațiunile d-lui Potârcă.

Iar a doua zi, a apărut un comunicat oficial al guvernului, în care se exprimă regretul pentru afirmațiunile din Senat, pe care le consideră „neavenite"!

Adică, o dezmințire usturătoare la adresa d-lui Madgearu.

Și ziarele opozitioniste pun întrebarea dacă situația delicată în care-i pus d Madgearu, nu implică retragerea d sale din guvern.

Desigur, s'ar impune, — într'o țară civilizată, cu opinie publică bine formată și cu oameni politici care au obraz.

Dar la noi, și cu d. Madgearu...

X.

O împărăteasă poetă

E vorba de împărăteasa Japoniei.

Suverana este preocupată în chip deosebit de ravagiile pe care teribila boală, lepra, le face în țara niponilor. Pentru combaterea boalei, împărăteasa a donat decurând, din caseta ei particulară, importanta sumă de 250.000 yeni.

Și dintr'odată, împărăteasa și-a simțit o puternică vocație poetică, compunând un poem... dedicat leproșilor.— „Sînt contrariată (glăsuește poemul) că nu vă pot vizita personal. Fie ca aceste versuri să vă aducă cuvântul meu de consolare".

Și „consolarea" aceasta poetică se citește în toate leprozeriile din Japonia...

O cafea neagră

provoacă moartea unui om

La Wolkersdorf, lingă Viena, s'a întîmplat un accident fatal în împrejurări cu totul curioase.

Un aoume Franz Stiedl se afla într'o familie, unde se serviseră cafele negre. Crezind că băutura nu-i fierbinte, Stiedl a înghițit dintr'odată tot conținutul din ceașcă. Cafeaua era însă atât de caldă, încît bietul om a căpătat o gravă arsură în gît.

Rana s'a agravat și după două zile nefericitul a încetat din viață.

FABRICANTUL DE AUR

La Paris provoacă un deosebit interes procesul inginerului Dunikowski, un fel de alchimist modern, care susține că a găsit metoda de a scoate aur din diferite metale.

Inginerul a fost dat însă în judecată pentru înșelăciune și acum justiția are a stabili adevărul în acest caz.

In clișeu: Dunikowski lângă aparatul pentru fabricarea aurului.

DIN TOATĂ LUMEA

Fetița păcii.— Așa e numită, fetița Miriam Feinberg din Londra, în etate numai de 10 ani. Deși la o vrâstă atât de fragedă, ea a citit mult și s'a devotat acțiunii pacifiste. Copila a trimes numeroase scrisori la Liga Națiunilor, prin care cere să se mențìe pacea între popoare.

Deasemenea mica Miriam s'a pus în corespondență cu d. Stimson, ministru de externe al Statelor-Unite. Când a citit în ziare că delegația americană nu va veni la Geneva din motive de economie, fetița, în naivitatea ei, a expediat prin mandat postal... 10 lire la Washington, rugând guvernul de peste ocean să trimeată numaidecât reprezintanți în „orașul păcii".

Miriam Feinberg a scris— cam pueril dar entuziast — mai multe articolașe și schițe pacifiste, care au fost publicate în diferite ziare. Deasemenea a acordat și câteva interviewuri, prin care protestează contra pregătirilor militare și cere consolidarea păcii. Prin această acțiune curioasă pentru o copilă de 10 ani, mica Feinberg a ajuns cunoscută în toată lumea.

*

Pentru o jumătate de ceas

Tribunalul din München (Germania) a condamnat la amendă pe mai mulți funcționari dela un oficiu postal de acolo. Iată faptele care au provocat procesul și pedeapsa:

Un grup de cetățeni a reclamat autorităților că ceasornicul de la poșta respectivă este în permanență avansat cu o jumătate de oră față de celelalte ceasornice din oraș. In felul acesta populația este desavantajată la predarea coletelor și corespondenței.

Ancheta a stabilit că funcționarii au dat ceasul înainte, spre a putea termina serviciul cu o jumătate de oră mai devreme, întrucât trebuiau să participe zilnic la ședințele clubului hitlerist. Pentru această faptă au fost pedepsiți cu amendă, primind totodată înștiințarea că'n caz de recidivă vor fi concediați.

Renunțăm să facem vreo comparație cu mersul serviciilor dela noi!...

*

15 000 scrisori. — Cu prilejul Crăciunului, după cum anunță ziarele din Berlin, mareșalul Hindenburg a primit peste 15.000 scrisori de felicitare. Cinci secretari au controlat această vastă corespondență și au răspuns tuturor după indicațiile președintelui republicii germane.

Numărul scrisorilor constitue un record pentru mareșalul Hindenburg, întrucât în anii precedenți felicitările de serbători n'au depășit cifra de 12 000.

*

Un bal în închisoare. — In închisoarea din Filadelfia (Statele-Unite) s'a organizat un bal în prima zi de Crăciun. Petrecerea a fost foarte plăcută: o masă bogată, muzică, dans, radio și cinema. Au luat parte toți deținuții împreună cu personalul penitenciarului.

Are tiții s'au amuzat în vole câteva ceasuri: au cântat, au dansat, au glumit în toată libertatea. La un moment dat, cheful a fost întrerupt și directorul închisorii a ținut o cuvântare moralizatoare, spunând deținuților că revenind la muncă și cinste vor putea din nou gusta viața cu toate plăcerile ei.

Prin asemenea procedee mai puțin severe, se crede că delicvenții vor putea fi aduși mai ușor pe calea cea dreaptă.

SPICUIRI ȘI OBSERVAȚII

de Wratislavius

Deficitele budgetare și falimentul Colectivității

Elocvența cifrelor

Când cineva citește cu atenție uriașele cifre prin care se exprimă, *în mod oficial*, deficitul budgetar, înregistrat de toate statele din lume, concluzia ce se impune nu este și nu poate fi alta, decit că stăm în fața unui *faliment general*.

Aceasta nu în senzul că toate întreprinderile particulare luptă disperat și fără vre-o nădejde, pentru a se menține la suprafața ci *colectivitatea*, prin exponentul ei — *statul*, nu mai este capabilă de a găsi formula echilibrării necesare a balanței bugetare. In toate țările, se înregistrează, cum am spus la început, deficite imense.

Iată câteva pilde recente. E vorba de anul 1932.

*

Deficitul **Statelor-Unite** e de peste *1 miliard dolari* (peste 165 miliarde lei).

In Germania deficitele pe 1930—32 se urcă la suma de *2 și 1/6 miliarde mărci* (ca 90 miliarde lei).

In Italia deficitul e de vre-o *1 93 miliarde Lire* (peste 10 miliarde lei)

Franța se prezintă cu un deficit de *12 miliarde Franci* (ca. 80 miliar e lei).

Belgia are un deficit de peste *4 miliarde lei* și

Anglia înregistrează o diferență de peste *42 milioane pfunzi* (adică peste 30 miliarde lei).

Deasemenea se vorbește și la noi de o cifră fantastică, mergind în jurul sumei de **10 miliarde**.

In fața unei asemenea situațiuni, ce nădejde ne mai pot da diversele conferințe financiare, cu comisiuni și delegații, care în discuții interminabile vin să cerce găsirea unei soluțiuni, dar la care nici măcar în ce privește o amânare sau o reducere simțitoare e datoriilor *unei colectivități față de cealaltă* nu se poate ajunge la înțelegere.

*

Fenomenul acesta este fără precedent în istoria lumii. Tot atât de caracteristică este și manifestarea epidemică a tendinței de nerespectare a angajamentelor luate. De vreme ce majoritatea a devenit insolvabilă și deci angajamentele luate se reduc la zero și *acei puțini cari pot plăti*, refuză și ei s'o facă.

Aproape că 'ți vine să crezi, că ei fac din această neplată, o chestie de prestigiu. Ca și cum respectându-și angajamentul... „se fac de ...râsul lumii".

Repetăm, noi vorbim aci de acei *care pot plăti*, fie că au acumulate în pivniți mormane imense de aur — cum e cazul Franței, — fie că au chimirul doldora de valute sau lei, cum ar fi cazul cutărui sau cutărui b can sau lipscan, la care s'a atrofiat cu totul simțul cinstirei cuvântului sau a semnăturii date.

Și atunci? Ce mai contează intransigența unui om întreg, ca *Herriot* de pildă, care nu poate concepe ideia: să ai munți de aur și să strigi: *„pas un sou pour l'Amérique"* și cât este de ridicol gestul celor vre-o 25 de francezi, care au trimis câte un mandat de 12 franci Ambasadorului din Paris al Statelor-Unite — cota ce revine de cap de om din Franța...

*

Concluzia care se impune este una singură: toate colectivitățile, etatismul sistemului actual, merg spre faliment, cu toată structura extrem de complicată a sistemului financiar burghezo-capitalist.

Până la găsirea unei noi formule și pe care nu conferințele sau congresele o vor redacta, ci care va izvorî ca rezultanta unei puternice *reacțiuni colective*, noi stăm cu toții, de la cel mai umil proletar până la magnatul miliardar, și privim neputincioși la destrămarea capitalismului. *Moratoriu universal?* Aceasta este formula cea mai recentă. Un searbăd paliativ, care, cel mult va micșora puțin cifrele, dar în nici un caz nu va face să dispară, deficitele budgetare viitoare. 1933 nu se anunță mai roz decât predecesorul său.

W.

NEPOATA LUI NAPOLEON

A MURIT LA NEW-YORK

Acum câteva zile a încetat din viață la New-York contesa Josefina Decastelvechio Frabasilis, cunoscută în America subt numele de Elonina Goldcastle. Ea era nepoata împăratului Napoleon al III-lea și a trăit retrasă la Long Island. De câteva ori pe an, era vizitată de cele două fiice, care locuiesc una în Franța și alta în Anglia.

Ceremonia funebră a avut loc în prezența membrilor unor nobile familii europene și a unor distinse personalități din lumea politică și artistică. Testamentul nepoatei lui Napoleon conținea o singură dorință: în drumul spre cimitir să se cânte imnul francez „Marseillaisa". Rugămintea a fost satisfăcută.

Corpul defunctei a fost incinerat, iar urna cu cenușa va fi trimisă la Paris.

Păreri personale

Câteva note despre feminism

de *Alex. Lawrence*
profesor

Mulți cred că feminismul este o pornire recentă, datorită evoluției omenirii.

E mare greșală. Feminismul datează încă dinainte de cuconița Safo. Câți bani o fi mâncat și aia boierilor de atunci? Cât trafic de influență a practicat în tinerețea ei! Iar la bătrânețe, nici un coconaș n'a eșit din casa ei cu mâna goală, dar nici n'a dat un ban din punga proprie...

Acum 2000 de ani un atenian a declarat că atunci când femeile vor avea toate drepturile bărbaților vor fi mai avantajate decât dânșii, întrucât ele vor profita și de acele prerogative destinate de natură numai femeii. Intr'o desbatere asupra drepturilor femeilor, un roman, mi se pare Lucius Valerius, declară că *nici odată în istoria lumii* nu s'au dat drepturi femeilor fără ca aceste drepturi să nu se întoarcă împotriva lor. Clement din Alexandria, unul din părinții postapostolici, își ridică glasul contra femeilor care își tae părul, poartă fuste prea scurte și se scaldă în fața bărbaților. Aproape întreaga lui operă voluminoasă, tratează astfel de probleme încât crezi că a fost scrisă pentru prezenta generație. Ori de câte ori s'au ivit perioade de mare corupție și mișcarea feministă a fost de actualitate.

Dacă corupția aduce feminismul, sau feminismul dă naștere la corupție, e greu de spus; dar cert e că amândouă merg împreună.

Dar ce vor feministele? In unele țări se face multă zarvă despre o lege stupidă care obligă femeia măritată să arate un parafern pentru ca iscălitura ei să fie valabilă la caz că acea a soțului nu e alăturată. Această tradițională lege, plină de inegalitate, dă de lucru și soților și funcționarilor la ghișeele băncilor, și nu e de nici un folos decât serviciilor contențioase, intereselor birocratice și fabricilor de hârtie și timbre. Femeia, neapărat, trebuie să aibă aceeași drepturi ca și bărbatul, asupra averei sale personale; și dacă s'ar aventura să semneze și să dispue de sume sau proprietăți ce nu-i aparțin, ar fi condamnată după cum se întâmplă și în cazul unei femei nemăritate sau a unui bărbat care umblă cu excrocherii.

Acei ce au conceput această lege cu siguranță că nu au făcut-o cu intenția de a specula femeile, ci din simplă prostie; și e un nonsens să se afirme că bărbații făcând legi, le-au plănuit ca să coincidă cu interesele lor și în dauna femeii. E admisibil ca rasa albă să legifereze contra rasei negre, căci amărăciunile acestor din urmă nu vor fi simțite de omul alb. Dar nu e nici un chilipir ca bărbatul să facă legi contra femei, căci se arde el însuși, întrucât are și mamă și surori și nevastă și fiice pe care nu ar dori să le vadă nedreptățite. Cred că decând e lumea, bărbații au cheltuit mai mult pentru dechisurile nevestelor lor, decât pentru ei înșiși.

Care e a doua dorință a femeelor? Ca toate femeile care știu carte, să aibă dreptul la cel puțin o sinecură, dacă nu două sau trei. Deaci revine și dorința pentru vot, prin care ele vor putea să stăpânească forțele democrato-demagogice. Această dorință a lor, nu ar fi împotriva bărbaților, întrucât ei s'ar fi ușurat de povara și responsabilitatea de a-și întreține nevestele și fiicele. Dar se întâmplă că legile naturei se opun sistemului ce ar da dreptul oricărei femei știutoare de carte să posede o sinecură.

Un astfel de sistem cere impozite imposibile și mită care sărăcește națiunea și pune guvernarea în mâna unor oameni care nu se gândesc decât la interesele lor personale. Acelaș sistem cere un aparat de stat foarte complicat care dă naștere la corupție, nedreptate și lipsă de libertate individuală. Subt astfel de condiții, marea majoritate a bărbaților nu sunt fericiți, și cu ei suferă și femeele chiar când se bucură de câte o sinecură. Vai de națiunea care n'are bogătași din moși-strămoși! In țările și în vremurile când boerii sunt arhimilionari, o duc mai bine și cei de jos. Asta este un adevăr neglijat de cei de jos, după cum și bogătașii nu-și dau seama că, cu cât cei de jos trăiesc la un nivel mai sus, cu atât și averile bogătașilor sunt mai mari.

Care este a treia și cea mai importantă dorință a femeilor? Ca femeile să aibă drepturi egale cu bărbații... în libertinaj. Aceasta a treia dorință ele n'o exprimă alb pe negru, dar o lasă să se înțeleagă între linii; căci cu toate femeile în slujbe și în politică, nu poți decât să ai o prea mare cantitate de amor liber și de multe ori chiar scabros. Nouă bărbaților ne-ar conveni acest nou regim.

Dar iată că și asupra libertinajului fără limită, natura a decretat o lege și anume: că această situație, care pentru o bucată de vreme merge foarte bine și pentru tineri și pentru tinere, devine dealungul anilor cauza ce subminează viața normală, viața casnică și bunul mers al societății, și dă naștere la o forță care slăbește conștiințele oamenilor pe toate căile.

Acele feministe ce conștient sau implicit propagă că amorul liber ar trebui să fie tolerat tot atât femeilor cât și bărbaților, nu se gândesc că chiar admițând că păcatul e la fel în ambele cazuri, consecințele diferă cu cele două sexe. Pe acele timpuri când opinia publică tolera mai mult unui bărbat decât unei femei, nu se iveau problemele care le întâmpinăm astăzi.

Tinerilor de astazi li se vâră în cap că femeia de odinioară nu era decât o sclavă; adevărul însă este că tocmai astăzi sunt deconsiderate.

Altă dată bărbatul se căsătorea ca să iee o nevastă; azi prea mulți din ei consideră căsătoria un concubinaj oficial. Asta e probabil și cauza care face că multora din ei nu numai că nu le pasă de petrecerile nevestelor lor, dar ceva mai mult: le și ajută să facă cunoștințe între miniștri și oameni cu influență. Femeile măritate care și-au trăit viața, după cum se zice astăzi, nu sunt încântate să se lase câștigate de sentiment; dar care din ele nu ar fi gata să împodobească capul soțului ei cu o pereche de boboci osoși când e vorba de a procura acestuia o bună situație și să facă un om din el? Și câți soți nu se găsesc astăzi care ar fi încântați să se vadă avansați în societate pentru o concesiune așa de mică...

Aceasta este viața „ideală" pe care unele feministe ar râvni s'o vadă triumfând pe acest glob. Ar face mai bine să îndrepte eforturile lor spre a readuce viața de acum 30 de ani; căci or cât de proastă ar fi fost, tot era de o mie de ori mai bună decât astăzi.

Diogene nu putea să găsească un om întreg în toată Atena; dar e drept că întrebuința și un felinar foarte păcătos. Astăzi însă, chiar cu cel mai puternic reflector, să fiu al naibei dacă poate fi găsit un om pe o întreagă emisferă. Bine înțeles, cititorul acestui articol și eu însumi, suntem exceptați...

ODEON

1933	NOILE INREGISTRĂRI		1933
199607	Vecina mea de vis-á-vis / Inima-i un telefon	199614	De ce mă minţi / Lola
199608	Mai dă-mi ce altul n'ai dat / Iartă-mi	199615	Mala / Tu nu mai eşti a mea
199609	Niura / Cine	199616	Vei minţi şi tu / Gândeşte-te la mine
199610	Rosita / Taci inimă	199617	Ultima romanţă / Dă-mi o clipă de iubire
199611	Dă-mi iarăşi gura ta / Tu eşti totul pentru mine	199618	Sanda / Un cuib de ramuri
199612	Beau (I. Fernic) / O Mona (Ted Weme)	199619	Romagnola / Păcat
199613	De-ai şti tu / Nopţi de Argint (Canaro)	199620	Tu să fii a mea / Nitta

De vânzare la

REPREZENTANŢA GENERALĂ A UZINELOR

„ODEON"

BUCUREŞTI STRADA LIPSCANI No. 94

Banca Naţională şi stabilizarea

Un răspuns la afirmaţiile d-lui Iunian

Am relatat că la o conferinţă ţinută la Braşov fostul ministru d. Gr. Iunian a declarat că leul nu mai are valoare legală şi că nu mai există stabilizare.

Din cercurile Băncii Naţionale aceste afirmatiuni sânt contestate. Se arată că Banca Naţională nu preschimbă lei la cerere, întrucât e vorba de o măsură de politică financiară de stat, spre a se împiedica epuisarea stocului de devize şi de aur.

O măsură similară s'a aplicat în multe ţări şi totuş nu s'a dedus că nu mai există stabilizare în ce priveşte moneta naţională.

Cum moare un copil

In loc de apă, bea sodă caustică

O impresionantă nenorocire s'a întâmplat la Brăila, în str. Apollo 17.

Băeatul Ion Dragoş al plutonierului Răutu se juca în curte cu câţiva colegi. La un moment dat, după înfierbântarea jocului, copilul, în etate de opt ani, s'a dus în casa unui vecin şi a căutat apă de băut.

Din nefericire, a dat de o cană cu sodă caustică lichidă. A băut lacom şi grăbit s'a dus din nou la joacă.

Dar imediat a fost cuprins de dureri atroce şi până să i se poată da vreun ajutor, băeatul a încetat din viaţă.

Altă încercare de atentat pe căile ferate

Trenul Dorohoi-Iaşi întâlneşte pe linie un zid de bolovani

Autorităţile ceferiste din localitate au fost înştiinţate despre o nouă încercare de atentat contra unui tren personal.

In cursul nopţii trenul 549 Dorohoi-Iaşi venea cu viteza spre staţia Ungureni.

In dreptul Km. 116 din apropierea acestei staţii, mecanicul Serman care conducea trenul, a observat la o distanţă de 20 metri un morman de bolovani. Pietrele erau aşa fel puse, încât formau un zid gros de un metru jumătate şi inalt de un metru.

Cu sforţări mari, mecanicul Serman a putut opri trenul la timp. Totuşi maşina a lovit zidul de bolovani. Grătarul locomotivei s'a sfărimat, iar două roţi au deraiat.

In momentul izbiturii, bagajele din plase au căzut peste călătorii din vagoane, producându-se panică.

Imediat s'a telefonat dela primul canton staţiei Ungureni, de unde s'a trimes o echipă de lucrători pentru repararea liniei.

Posturile de jandarmi din împrejurimi fac cercetări pentru descoperirea atentatorilor.

Gr. Spiru

INFORMAŢIUNI

x Se ară în Decembre. — Timpul blajin permite să se are în Decembre.

Astfel ni se relatează că mulţi locuitori din satul Stănileşti (jud. Fălciu), au arat a 4-a zi de Crăciun. Deasemenea, oamenii de pe moşia Prichipeşti-Vaslui a d-lui Michiu, au arat în aceiaş zi.

x *Accident mortal.*—Comerciantul Herş Moscovici din Botoşani str. Sf. Ilie a căzut depe o scară şi a murit pe loc.

x In cursul anului 1933 vor fi trecuţi în rezervă următorii generali: Toma Popescu, N. Rădulescu, C. Lobel, I. Cristofor, Marcel Olteanu, V. Henţiescu, N. Batâr, I. Viişoreanu, I. Papană, Eracle Nicoleanu, Al. Mădinescu, Paul Angelescu, Gh. Jitianu, Const. Eliade, Paul Miciora, medic gen. Sp. Mihăilescu şi N. Ioanide.

x Parchetul de Neamţ a dat în judecată pe tinerii V. Apostoliu, ferar, în etate de 19 ani, Mihai Ciortan Darie, cărăuş, de 18 ani, C. Alexa de 14 ani, N. Caescu de 18 ani şi N. Feraru de 15 ani, toţi din Piatra-Neamţ, pentru atentat la pudoare.

Ei sunt acuzaţi că întâlnind două femei pe şosea, s'au dedat la acte sadice.

x Parchetul a dat ieri autorizaţie pentru înmormântarea lui Buium Gherşin, care s'a sinucis în localul poliţiei.

Ceilalţi doi complici Gh. Filip Gogu şi Petre Iordanov au fost depuşi la Galata.

Soţia spărgătorului sinucis anume Maria Buium, a fost pusă în libertate şi scoasă de sub culpă.

x Comitetul sionist revizionist refuzând să compară în faţa unui juriu de onoare mixt sionist şi sionist revizionist, d. Felix Rosen a demisionat din org. locală revizionistă.

CONFERINŢELE IEŞENILOR

la Bucureşti

Conferinţele intelectualilor ieşeni la cercul „Libertatea" din Bucureşti, se succed cu regularitate.

După d-nii: Mihail Sadoveanu, Demostene Botez, Ionel Teodoreanu, Petre Andrei,— la 12 Ianuarie 1933 va conferenţia poetul *Gr. Topârceanu*.

D-sa va trata interesantul subiect: *„Cum am devenit moldovean"*.

Autorul „Migdalelor amare" ne spune ca n'a putut refuza cererea d-lui av. Cl. Blumenfeld-Scrutator prezidentul „Libertăţii".

Se simte insă... incomod de a vorbi intre d-nii Duca şi Titulescu „aceşti doi mari şnapani ai cuvântului"...

Intr'adevar, d-l G. Topârceanu va vorbi după d-l Duca, leaderul liberal, care a recoltat un succes unic cu recenta sa conferinţă de destăinuiri; iar după d-sa, vine la rând ministrul nostru de externe, d-l Titulescu.

Scontăm insă finalul umorist care este d-l Topârceanu, un succes de calitate...

Spectacole

Unde mergem astăzi?..

30 Decembrie

Teatrul Naţional. — Relâche.

Teatrul Cinema Trianon. — *„A fost odată un vals"* cu Martha Eggerth, Ernst Veres şi Ralph von Goth"; *„Cavalerii în zdrenţe"* cu Pat şi Patachon; Jurnal sonor *Paramount.*

Cinema Sidoli.— *„Casa durerii"* (Mama); *„Banditul născocit"*. In pauze: trupa de maimuţe şi câini: Gabrilio.

Teatrul Phönix.— *„Quo vadis"* cu Emil Janings; *„Feminismul în pericol"*. In pauze: *Fraţii Stroici*, acrobaţi.

Cinema Gheltjer. — *Don X fiul lui Zoro* cu Douglas Fairbanks; *Inimă de marinar* cu Lon Chaney *şi o comedie.*

Radio Bucureşti — Ora 18 orchestra Fănică Luca muzică uşoară, 19 informaţiuni, 19,10 Ing. A. Drăgulunescu: cum se sapă o sondă, 19 25 orchestra Fănică Luca: continuare, 20 prof. Eugen Herovanu despre bătrâneţe, 20,20 C. Gane: Brâncoveanu C-tin, 20,40 Plăci de gramafon, 21 Orchestra Radio, 21,45 Dr. Marcel Patiu curiozităţi medicale, 22,15 Orchestra Radio, 22 45 Informaţiuni.

x *Un monstru.* — Din Tg.-Jiu se anunţă că femeia Elisabeta Ion Ivdn a dat naştere unui copil cu cap de broască, având ochi în tâmple. Monstrul trăeşte.

Comercianţii îngrijoraţi de legislaţia economică a guvernului

Şedinţa Camerei de Comerţ

Consiliul Camerii de comerţ şi industrie s'a întrunit aseară sub preşidenţia d-lui senator I. Botez, în şedinţa de sfârşit de an. După formalităţile de rigoare, ia cuvântul dl. *I. Botez.*

D-sa spune:

— „Ştiam că o să se vină cu legi noui care privesc pe negustori. Se părea insă că guvernul va rupe cu tradiţia şi va face în aşa fel ca să cunoaştem anticipat proectele, să le discutăm etc.

Ne-am înşelat !...

S'au votat legi foarte importante care au fost aduse prin surprindere: cifre de afaceri, schimbarea aparatului fiscal, taxele pe petrol, jurisdicţia muncii.

Miniştri însă nu ne-au găsit chiar aşa de nepregătiţi.

La legea cifrei de afaceri, am luat cuvântul aparând punctul nostru de vedere. Nu s'a putut schimba nimic: proectul a rămas lege. La legea fiscală s'au luat în consideraţie cererile noastre,— şi legea de astăzi este un progres faţă de cea trecută: are omenie în sistem şi dreptate în proporţia impunerei. Cât priveşte legea jurisdicţiei muncii ea a fost oprită".

Continuând cu ţinerea expozeului, d. I. Botez arată cum a decurs adunarea g-rală a „Uniunii Camerelor de Comerţ", care este rostul contingentării (d. Madgearu ţine ca din o parte din valuta care rămâne de la import, să plătească cuponul extern) şi evidenţiază că a reuşit să impue în comisia specială centrală 6 ieşeni.

D-sa atinge apoi chestiile locale afirmând că d. chestor Pavlescu a mai... cedat şi că negustorii au mai scăpat de suferinţe. In încheiere, d. I. Botez a spus:

— „După sărbători mă aştept la legi noi cu caracter economic şi financiar; schimbarea codului comercial, etc.

Vă cer să fim uniţi ca să putem lupta laolaltă în apărarea intereselor ce vă leagă...".

*

D. *Dobrovici* propune înfiinţarea unui cerc de studii economice.

Consiliul este de acord.

*

la cuvântul d. *Fred Şaraga:*

— „Anul încheiat a fost din cei mai grei, deoarece speranţa a fost înlocuită cu desperare.

Iar ziua de mâine prezintă îngrijorare. Guvernul vine cu legi pe spinarea noastră, fără să ne consulte. Totuşi d. I. Botez a fost treaz la datorie apărându-ne interesele".

Continuând, d-sa aminteşte de acordul încheiat cu ministrul muncii în ceeace priveşte ajutorarea şomerilor, — subliniind că dacă patronii nu vor da cota de 1 la sută asupra salariilor, — d. D. R. Ioaniţescu a ameninţat că va aduce iar legea cunoscută.

Din cota de 1 la sută ministrul muncii speră să realizeze anual 2 miliarde pentru şomeri.

Dl. F. Şaraga se mai ocupă de contingentare, evidenţiind cele obţinute şi termina susţinând că pentru viitor speranţele sunt negre.

Cât priveşte chestiile locale, s'au anulat contravenţiile şi pentru viitor comercianţii nu vor mai fi asupriţi.

*

Dl. *Dobrovici* cere agitaţii paşnice, căci numai astfel comercianţii işi vor câştiga drepturile.

Relevă apoi că legea dreptului de autor (Soc. compozitorilor se aplică greşit şi cere în cele din urmă desfiinţarea oborului din Hală ca ne scumpeşte traiul.

D-l *I. Botez* roagă ca d-l Dobrovici să-i refere în senzul celor declarate.

D-l *Dobrovici* arată apoi că Statul nu alocă la timp adiţionalele încasate pentru camera de Comerţ. Cere ca statul să fie reclamat la parchet pentru acest abuz de încredere.

D-nii *Mos ovici* şi *Zuckerman* (Vaslui), cer ca să se facă intervenţii în senzul ca valoarea locativă, la recensământul fiscal să fie impusă după contracte.

*

Şedinţa a luat sfârşit cu urarea d-lui senator I. Botez: „Dea D-zeu un an mai bun !"...

p. grancea

Atentatorul dela Cernăuţi

este un medic dement

Am relatat ieri încercarea de atentat contra acceleratului 51 Bucureşti, în apropierea staţiei Cernăuţi.

La interogator, atentatorul a declarat că se numeşte Anton Pojoga, originar din Chişinău şi că e medic de profesiune. Făcându-se cercetări, s'a stabilit că numitul medic e dement şi că a ieşit de curând din spitalul de alienaţi din Iaşi.

Pojoga va fi din nou internat într'o casă de sănătate.

x *Un atac banditesc* s'a întâmplat pe şoseau Roman-Strunga.

Funcţionarul Gh. Liteanu din serviciul prefecturii Roman a fost oprit în drum de doi indivizi mascaţi, care l-au maltratat şi i-au furat suma de 8500 lei.

Se fac cercetări.

Depurativul „Salparil"

Este cel mai bun depurativ al sângelui stricat.

Esenţă vegetală compusă din sucurile unor plante depurative şi stimulante. Se întrebuinţează cu mare succes în bolile cunoscute sub numele de: **gută; reumatism cronic; boli de piele, eczeme, furonculi, mâncărimea şi erupţinea pielei;** la copii **scrofuloşi, debili, limfatici** etc. şi în vedere purificare a sângelui. Flaconul este însoţit de prospect

Depozit General Farmacia Curţei Regale

Fraţii Dr. Konya succesor Dr. E. Grozea Iaşi.

Unde nu se află, se trimite cu mandat prin poştă.

CURA cea mai raţională cu unt de peşte

pentru copii şi adulţi e numai acea cu:

Unt de peşte Iodoferat WERNER

Tonic, depurativ, nutritiv. Recomandat contra anemiei, scrofulozei, gutei, reumatismului etc.

Unt de Peşte Iodoferat cu fosfor WERNER

Special contra rachitismului, limfatismului şi reconfortant pentru copiii şi adulţi slăbiţi de munca intelectuală

Unt de Peşte Iodoferat cu mercur WERNER

Tonic depurativ şi curativ pentru sifilitici.

Pentru complectarea curei şi deplina ei reuşită; luaţi în acelaş timp (înainte de masă VIN TONIC WERNER.

Respingeţi orice surogat, nimic nu poate înlocui Untul de peşte Iodoferat

Depozit principal:

FARMACIA CONST. I. WERNER, Iaşi

In provincie se trimite contra ramburs

Feriţi-vă de contrafaceri; Cereţi numai flacoanele originale.

Aprobate de Consiliul Sanitar superior şi premiate.

Cunoaşte-te pe tine însuţi

Oglinda trădează **fotografia spune totul**

Dar ***o fotografie bună*** realizată după progresele artei moderne, nu se poate obţine decât la cel mai apreciat fotograf ieşan

ZAHARIA WEISS

Furnizorul Curţii Regale

Atelier fotografic în genul marilor case din străinătate.

DOCTOR

Albert Aberman

Consultă zilnic dela 8 — 11 a. m. 3—7 p. m.

Boli interne şi de Copii Venerice

Str. Ştiinţifică 88, colţ cu str. Cuza

DOCTORUL

Ovidiu Cordescu

consultă zilnic pentru boli de

Nas, gât şi urechi

dela 4—7 p. m.

în str. Mârzescu No. 16

Chestura Poliţiei Municip. Iaşi
Biroul Control al Servitorilor
Str. Procopie 10

PUBLICAŢIE

Se aduce la cunoştinţa publică că toţi acei ce au servitori conform art. 19 din legea controlului servitorilor sunt obligaţi să-i înscrie la acest birou.

La prezentarea spre a le scoate libret de servitor vor aduce şi buletinul de populaţie al Bir. Central Iaşi — sau o dovadă că s'au înscris la acest birou precum şi 2 fotografii.

Servitorii care posedă manuale sunt obligaţi a le viza în fiecare an şi de câte ori se schimbă dela un stăpân la altul.

Toţi acei ce nu se vor conforma sus arătatei publicaţiuni se vor da în judecată conform art. 6, 7 şi 59 din legea controlului servilor.

Şeful Bir. Control Serv. Iaşi
Voişel Gheorghe

DOCTOR

A. HOFFMAN

s'a MUTAT în

str. Mârzescu 13

(colţ cu str. Căpitan Păun)

consultă:

Boli nervoase şi Boli de nutriţie

dela 10—12 şi 4—7

Mulţumire !

Prea stimaţi Domni !

De un şir întreg de ani sunt chinuit de un lumbago dureros. Medicamentele ce le-am întrebuinţat până acuma, mi-au ajutat foarte puţin şi numai pentru timp scurt. Acum 2 săptămâni mă apucaseră din nou aceste dureri îngrozitoare. Doctorul mi-a prescris de data aceasta Togal-ul. Deja după primul pachet am observat o simţitoare ameliorare. Abia am început pachetul al doilea durerile îmi trecuseră cu totul. Imi face o mare bucurie că în sfârşit am dat un mijloc excelent pe care-l recomand cu plăcere oricui.

Braşov, 9 Dec. 1931.

H. Goerk

La sfârşit de an

CE S'A REALIZAT LA IAŞI IN 1932

ŞI CE SE PROECTEAZĂ PENTRU NOUL AN: la primărie, la Camera de Comerţ şi la prefectura de judeţ

In preajma Anului Nou, ne-am adresat unor conducători de instituţii publice din oraşul nostru, rugându-i să ne facă bilanţul activităţei pe 1932,

Bilanţ edilitar

Iată ce ne-a declarat d. primar Petre Bogdan:

— „Primăria municipiului Iaşi încheie anul 1932 cu o activitate, faţă de timpurile actuale, mulţumitoare.

Problema cea mai importantă care a fost soluţionată e ajutorarea celor ce au avut nenorocirea să fie loviţi de dezastrul inundaţiilor. Aproape 8 mii capi de familie ce au suferit de pe urma vitregiei apelor, au fost ajutaţi cu bani, materiale şi locuri de casă.

Două cartiere noui s'au ridicat în timp de 3—4 luni, având 700 parcele pe care s'au construit de pe acum 400 case,—cartiere care au fost bine parcelate, având parte din străzi gata pavate şi înzestrate cu lumină electrică şi apă.

Ne-am ocupat serios de şcoli, creind două şcoli noui în Păcurari şi Saihana. Celelalte localuri de şcoală au fost reparate.

Chestiunea conducteĭ Timişeşti, dacă nu ar fi fost nevoie ca apa să fie veşnic javelizată, ceia ce nemulţumeşte mult pe toată lumea şi cel intâi pe mine, ne dă oarecum de lucru. De fapt, datorită personalului Serviciului Apelor care şi-a făcut datoria, am avut apă în tot timpul anului, neavând de cât două întreruperi.

S'a continuat apoi executarea canalizărei pe o lungime de 1400 m.

Problema alimentărei a fost iarăşi în preocupările noastre. In ori ce caz, alimentele de primă necesitate au fost îndeajuns de ieftine în proporţie cu preţurile din celelalte oraşe.

Problema sărăcimei şi a şomerilor a fost mulţumitor soluţionată.

Tot ceia ce s'a făcut în cursul anului, am realizat numai cu mijloacele noastre proprii, ţinând seamă că din buget am putut realiza numai 50 la sută din evaluări.

*

Pentru anul 1933 problema ce ne preocupă în primul loc este aceia a apei.

Doresc să fac ori ce sacrificii pentru a putea avea apă incontinuu ziua şi noaptea.

Sunt în tratative pentru a face o societate sau un împrumut care să rezolve această mare grijă.

Avem proectate câteva exproprieri care vor da Iaşului un aspect mai occidental.

Sper apoi să realizăm mărirea pieţelor de alimente.

Tot în cursul anului s'a amenajat grădina din Lăpuşneanu, s'a refăcut Râpa Galbenă, sau scutit de dări toţi aceia care au fost sinistraţi şi s'au reparat podurile care au fost rupte de şuvoiul apelor.

Comerţul şi industria

Trecem la activitatea Camereĭ de Comerţ şi Industrie în 1932.

Nevoi de tot felul au ocupat lucrările instituţiei. Deziteratele ieşene a fost expuse la Bucureşti prin d-nii Ion Botez şi Fred Şaraga, preşedintele şi vice-preşedintele Camerei de Comerţ.

Printre chestiunile desbătute şi realizate cităm: Tarifele de transporturi pentru mărfuri şi persoane, vor fi reduse, începând din anul 1933.

S'a cerut şi s'a intervenit pentru armonizarea impozitelor cu puterea de plată a contribuabililor.

In ce priveşte concurenţa, s'a intervenit a se trece proectului de lege pentru reprimarea comerţului ilicit.

Camera de comerţ a făcut propuneri în chestiunea ante-proectului şi noului Cod comercial.

S'au obţinut unele înlesniri la legea lichidărei judiciare şi la aceia de modificare a concordatului preventiv.

Deasemenea s'a aprobat introducerea în asanare şi a datorililor comercianţilor şi industriaşilor.

S'a intervenit pe lângă vamă, banca Naţională, Poştă, etc. pentru satisfacerea cât mai mulţumitoare a intereselor comercianţilor.

Activitatea la judeţ

Despre activitatea prefecturii de judeţ în 1932, am vorbit în câteva anchete şi statistici.

Pentru 1933, prefectul judeţului d-l prof. *V. Petrovanu* intenţionează în primul rând să ameliureze situaţia drumurilor. In acest scop, d-sa va interveni la c. f. r. ca să se facă reduceri pentru transportul materialelor.

Va înzestra serviciul drumurilor cu un utilaj modern de compresoare, maşini pentru săpat şanţuri. etc. spre a putea executa lucrările, şi va interveni ca pentru întreţinerea şoselelor principale să se revină la serviciul cantonierilor.

Apoi d-sa va căuta să îmbunătăţească situaţia spitalelor, pentru a asigura o asistenţă medicală mai apreciabilă la spitale.

Se va continua cu refacerea localurilor de şcoală şi se va soluţiona problema materialului didactic şi mobilierului şcolar.

*

Proecte multe şi frumoase, Rămâne de văzut ce se va putea înfăpui în anul care începe.

H. Burileanu

---

x Intrebuinţaţi DALIN antinevralgic puternic şi nevătămător. Cu Dalin trece imediat durerea de cap, nevralgii, dureri de măsele, junghiuri, dureri reumatice şi dureri reumatice şi dureri provenite din răceală. Remediu suveran contra Gripei. Dalin înseamnă: alinare, linişte, odihnă. Depozit farmacia Dr. Beceanu.

Un cadavru într'un automobil

Cazul ciudat de lângă Bălţi

Bălţi 30 — In com. Slobozia un jandarm a oprit o maşină ce venia din Bălţi cu o viteză exagerată.

Conducătorul automobilului, şoferul Grigore Timotei, a fost adus la jandarmerie spre a i se dresa proces-verbal de contravenţie.

Incurcându-se însă în răspunsuri, faptul a dat de bănuit, hotărându-se percheziţionarea maşinei. Cu acest prilej s'a găsit în automobil cadavrul unei tinere femei în vrâstă de 25—30 ani.

Şoferul a declarat că maşina ar aparţine doctorului Haticlanţ din Bălţi şi că transportă cadavrul spre Mărculeşti, unde îl va preda unei persoane.

Alte precizări nu s'au făcut. Cercetările continuă. Cor.

Mareşalul Hindenburg

şi omul de zăpadă

In fiecare an mareşalul Hindenburg avea obiceiul ca'n prima zi de Crăciun să apară cu nepoţii săi în curtea casei unde locueşte şi să construească un om de zăpadă. Multă lume se aduna dealungul gardului, spre a privi acest spectacol.

Anul acesta însă mareşalul Hindenburg n'a putut pregăti copiilor un om alb, din cauză că pînă în prezent nici la Berlin n'a căzut zăpadă. E primul an cînd preşedintele Germaniei n'a putut îndeplini vechiul obiceiu de Crăciun. Bunicul şi nepoţii aşteaptă prima zăpadă...

O PRECIZARE

Primim următorul:

Comunicat

„Blocul Muncitoresc şi Ţărănesc din localitate desminte categoric că individul Gogu Filip face parte din cadrele acestei organizaţii.

In anul 1930 dovedindu-se că este agent provocator şi'n solda poliţiei, a fost exclus.

Deasemenea Sindicatul profesional al lucrătorilor cismari l'a exclus, dovedindu-se că în acţiunea şomerilor a avut acelaş rol de agent provocator".

Comitetul

Iarăşi bani falşi

Bălţi 30.— Este cercetată d-ra Şatniţova care, cumpărând un bilet de tren în staţia Pământeni, a prezentat două monete false.

La anchetă, ea a declarat că a primit bani dela casieria gărei Iaşi. Cercetările continuă.

UN CONFLICT

LA COMUNITATEA ARMEANĂ

O neînţelegere a isbucnit în sânul comunităţii armene din localitate.

Iată despre ce este vorba:

Din diferite motive, d. Mihai Manea, preşedintele eforiei armene, a cerut înlocuirea preotului bisericii. Preotul a apelat la episcopul bisericii armene din Bucureşti, care i-a dat dreptate în cauză.

D. Mihai Manea însă nu recunoaşte hotărârea, considerând biserica armeană din localitate ca fiind autonomă.

In consecinţă, d-sa a oprit pe preot de a mai oficia.

Faptul a produs nemulţumire în sânul eforiei.

E vorba de a se convoca o adunare generală, pentru aplanarea conflictului.

DAN

O latură nouă a scandalului

dela Soc. de Gimnastică

O femee la mijloc. — Declaraţia unui nou arestat

Cercetările în legătură cu devastările dela Soc. de Gimnastică, Sport şi Muzică, au continuat în tot cursul săptămânii. Rămâsese să se aresteze autorii principali ai brutalităţilor: cei doi tineri care au provocat primul incident.

D. Vasile Botez şeful poliţiei de siguranţă, a izbutit să identifice pe aceşti doi tineri. Dar ei nu puteau fi găsiţi.

In urma unor informaţii căpătate, d. Botez a făcut ieri câteva descinderi, graţie cărora cei doi tineri au putut fi arestaţi.

Ei sunt:

Gh. Antoniu, fără ocupaţie, absolvent a 4 clase de liceu, cu domiciliul în str. Păcurari; şi Brica Ştefan Iliescu, student anul I la facultatea de ştiinţe, cu domiciliul în str. Cişmeaua Păcurari.

Mărturisiri complecte

Ei au recunoscut faptele ce li se pun în sarcină, şi au declarat că s'au dus în seara aceia la Soc. de Gimnastică. Dar la uşă au fost opriţi.

— Vrem să vedem numai pe cineva, şi apoi plecăm, a insistat Antoniu.

Personalul dela uşă, însă nu le-a permis.

Cum discuţiile au luat un ton violent, au fost chemaţi jandarmii care l-au îndepărtat pe cei doi tineri.

Prima agresiune

Plecând dela sala de gimnastică, tinerii s'au întâlnit cu doi evrei ce se duceau la bal.

S'a produs o discuţie urmată de o altercaţie, care nu s'a terminat decât în urma intervenţiei unui jandarm.

In toiul luptei din stradă, cei doi tineri s'au ales cu câteva leziuni uşoare.

Deacolo Iliescu s'a dus acasă, iar Antoniu a luat câţiva prieteni şi a venit la sala balului unde s'a produs devastarea.

La mijloc... o femee!

Dar chestiunea prezintă şi o latură nostimă. Toată vina devastării o are... o femeie!

In toiul cercetărilor d. Vasile Botez l-a întrebat pe Antoniu ce a căutat în noaptea aceia la un bal evreiesc.

Antoniu a răspuns că în urmă cu câtva timp, a cunoscut o domnişoară şi s'au înţeles să se întâlnească la bal.

Antoniu s'a dus; şi urmarea s'a văzut.

Se vor produce noi arestări

Cei doi arestaţi au indicat şi pe alţi tineri ca autori ai brutalităţilor.

Ei au fost puşi în urmărire.

Azi după amează cei doi arestaţi vor fi trimişi la parchet.

S. Maur

---

x Contra durerilor musculare şi articulare, reumatice, sau gutoase, cereţi Franzbrauntwein Mentoformic Dr. Rătianu aprobat de Cons. Sanitar Superior. Depozit Farmacia Dr. Rătianu Iaşi str. Cuza Vodă 48. Marcă depusă.

INFORMAŢIUNI

x Delegaţia permanentă a organizaţiei liberale, a fost convocată de d. Victor Iamandi pentru astăzi Vineri ora 6 p. m. în localul clubului central din Piaţa Unirii.

x *Epilog electoral.* — Parchetul de Falciu a terminat cercetările într'o contravenţie la legea electorală, implicaţi fiind trei studenţi dela universitatea ieşană.

D-nii Decebal, Zelea Codreanu originar din Huşi, Const. Onu din Onişor-Tecuci şi Anton Sarlea, originar din Transilvania, au fost acuzaţi că'n timpul alegerilor au lipit peste nişte afişe ale liberalilor şi ale guvernului, alte afişe mici ale arhangheliştilor.

Instrucţia însă a găsit că faptul nu înseamnă distrugerea de afişe electorale şi cum legea pedepseşte numai distrugerea lor, afacerea a fost clasată.

Numărul de mâine al ziarului „Opinia" va apărea în format mărit, cu un bogat material informativ şi ilustrat şi se va vinde numai cu 3 lei.

Cereţi deci mâine „Opinia" care cuprinde şi numeroase coloane cu tradiţionalele felicitări de anul nou.

---

x Institutul de gimnastică.— *Incepând de Mercuri 4 Ianuarie 1933,* Institutul de educaţie fizică din Iaşi, de sub conducerea d-lor Em. Sturm avocat şi V. Ultimescu, profesar de educaţie fizică, îşi reia activitatea întreruptă de sărbătorile de Crăciun.

Programul va fi acelaş ca până acum, astfel că Mercuri 4 Ianuarie 1933, la ora 3 jum. va avea loc cursul pentru doamne şi domnişoare.

Cursul pentru seniori reincepe Joi, 5 Ianuarie 1933 ora 9 jum. seara.

S'a deschis şi o secţiune specială *pentru copiii* între 5 şi 12 ani organizată în mod occidental şi în care se va preda copiilor gimnastica în mod sistematic, pentru a li se da astfel posibilitatea de a se desvolta raţional şi sănătos. Aceste cursuri vor avea loc: Luni, între 3—5 p. m., Mercuri şi şi Vineri între 3—4 p. m.

x Am relatat că d. Ichil David din str. Cost. Negri, comerciant de ferărie, a cerut concordat preventiv. Câteva fabrici creditoare au reclamat însă că negustorul şi-ar fi pregătit concordatul, vânzând mărfurile pe preţ derizoriu şi făcând cheltueli exagerate.

Cazul este cercetat de cabinetul 2 de instrucţie.

x Nenumărate surprize pregătesc ieşenilor la *serata dansantă* organizată de „Cercul Studenţilor Evrei din Iaşi" în seara de *Sâmbătă 7 Ianuarie 1933* în saloanele şcoalei *„Steaua"*.

Ştiri poliţieşti

Furt îndrăzneţ

în Podul-Roş

O îndrăzneaţă spargere s'a comis astă noapte în localitate.

Hoţi necunoscuţi au pătruns în locuinţa d-lui Volintiru din str. Davidei No. 4, de unde au furat 12.000 lei şi numeroase haine şi obiecte casnice.

*

Furturi.— Agentul Condurache a arestat pe individul Dumitru Petreanu din Mahalaua Sf. Ştefan, pe care l-a surprins în Hală cu mâna în buzunarul unei femei.

— Aseară a fost spart chioşcul de ziare din str. Ştefan cel Mare lângă Mitropolie.

— D-na Angela Muşătescu din str. Misai No. 4, a reclamat poliţiei că servitoarea ei Natalia Giurgeu l-a furat 500 lei şi obiecte casnice.

— La d. colonel Dobrescu din str. Sărăriei No. 127, s'au furat astă noapte numeroase păsări.

— Printr'o uşă lăsată deschisă hoţi au intrat în casa d-lui Iosub Segal din str. Aron-Voda No. 24 şi au furat haine.

— D-na Magdalena Ruxanda din str. Carp No. 1, a reclamat poliţiei că Ion Popa şi nevasta lui originari din Oraştie-Huniedoara, i-ar fi furat 10.000:

Monedă falşă. — Covrigarul Cazovoi Mihai a reclamat poliţiei că un sătean i-a dat o monedă falşă de 100 lei.

Ameninţat cu moartea.— D. Herşcu Cernes arendaşul hotelului Rusia", a reclamat poliţiei că individul Haim Aron din str. Păcurari No. 16 a pătruns în hotel şi cu un revolver în mână, ar fi ameninţat cu moartea personalul hotelului. Individul a dispărut.

REP

De Revelion

Recomandăm *Bomboanele Maison Gr. Capşa* precum şi bogatul asortiment de *Champagne* cu următoarele preţuri:

St. Marceaux	180 lei sticla	Rhein Very Dry	175 stic.
Mott Cardinal	160 „	„ Extra	190 „
„ 1914	190 „	Chambery Muscatel	200 „
Rhein club	150 „	Heidsieck Monopol	450 „

De asemenea: Liqeururi Cointreau şi Grand Mornier, Porto, Vermouth, Cinzano şi renumitul vin Risling, Cotnari, Tămâios şi Bordeaux.

MARE DEPOZIT DE DELICATESE CU PREŢURI REDUSE.

FRAŢII SMIRNOV

REVELIONUL

LA BRAGADIRU va fi cel mai frumos

Ambele saloane decorate în cel mai frumos stil de sărbătoare. Doua muzici sus şi jos vor distra onor. publicul cu cele mai noui Tangouri şi cele mai frumoase arii. O trupă de 7 artişti comici şi dansuri în sala de sus. Bufetul va fi format dintr'o expoziţie rară a artei culinare. Vinurile cele mai alese pentru Domni şi p. Doamne o grasă de Cotnari dulce specială. Berea Bragadiru neagră şi blondă cea mai delicioasă. Şampanie diferită se va lua cu 20 lei o sticlă.

Se va petrece până la 7 dimineaţă *Rezervaţi mesele din timp*

Cu stimă STĂNICĂ COJOCARU

REVEILLON 1933

„Corso - Zamfirescu"

Dans, orchestră p imul ordin. Surprize, Cadouri,

MENU ALES

Vinuri şi şampanie cu preţuri moderate.

Locurile se reţin la Cassă.

Mâine la

Teatrul Naţional

seară

REVELIONUL

Toţi vizitatorii îşi vor putea procura costume din garderoba teatrului chiar în seara balului.

Azi la Cinema Gheltzer

Ultimul film al regretatului

Lon Chaney

(Omul cu o mie de feţe) în

INIMĂ DE MARINAR

şi noua reeditare sonor DON X FIUL LUI ZORO

cu DOUGLAS FARBANKS

Vechea fabrică de mezeluri

LEIBOVICI

Str. V. Lupu 68

Aduce la cunoştinţa onoratei sale clientele că în vederea Sf. Sărbători a aprovizionat cele două sucursale, din Piaţa Halei şi Piaţa Sf. Spiridon cu un mare depozit de mezeluri foarte fine şi proaspete.

Incercaţi şi vă veţi convinge.

A apărut

şi se află de vânzare la chioşcuri şi vânzătorii de ziare

Textul definitiv al

LEGII

pentru suspendarea execuţiilor silite

Preţul Lei 2

SOC. DE GIMNASTICĂ, SPORT ŞI MUZICĂ

Iaşi — Str. Şcolii de Arte

Tradiţionala

SERBARE A DATINELOR

Splendid Pom de Crăciun

BALUL COPIILOR

Program Naţional cu scene remarcabile din Istoria Neamului

Sâmbătă 31 Decemb. 1932

începând dela ora 4 p.m.

Serbare urmată de dans.

PERDUT adeverinţa de subscriere No. 2314 din 24 Sept. 1924 pentru 5 acţiuni val. nom. Lei 2500 Soc. Com. Elect. şi 2 chitanţee rate acţiuni în val. de Lei 250. O declar nulă şi fără valoare în mâinile oricui s'ar găsi.

TEODOR PETREA

Str. Podul de Piatră 10

Calendare

vinde *eftin*

Libraria Universala

Str. Ştefan cel Mare 8

Presă dublă

actualmente în funcţiune se vinde ieftin din cauza lipsei de loc.

A se adresa la Administraţia ziarului „Czernowitzer Morgenblat" *Cernăuţi*, str. Poincaré No. 3.

REVELIONUL

cel mai plăcut îl veţi petrece

la **Bereria Luther**

unde s'a aranjat un excelent MENU FIX cu preţuri convenabile.

SURPRIZE PLĂCUTE.

Cu ocazia sărbătorilor

s'au pus în vânzare

Vinuri

din viile

M. A. Bădăreu

în Str. Păcurari 36

Calităţi superioare, preţuri modeste.

ULTIMA ORĂ

MINISTRUL DE FINANȚE

CERE CONGEDIEREA

DIURNIȘTILOR ȘI FUNCȚIONARILOR NUMIȚI ILEGAL

Bucureşti 30.— In şedinţa de aseară a delegaţiei economice a guvernului, d. Virgil Madgearu ministru de finanţe, a cerut tuturor departamentelor să întocmească tablouri de funcţionarii care pot fi licenţiaţi din serviciu.

D. Madgearu cere congedierea tuturor diurniştilor şi a funcţionarilor numiţi ilegal dela 1926 încoace. In punerea în aplicare a acestei măsuri, se va lua şi avizul Asociaţiilor profesionale de salariaţi.

In afară de necesităţile comprimării bugetare, această măsură este cerută şi de experţii străini.

Delegaţia economică a discutat şi modalitatea acordării de despăgubiri funcţionarilor care vor fi congediaţi.

D. Madgearu promite, în schimb, că pentru funcţionarii ce rămîn în funcţiune, nu se vor mai face reduceri de salar.

O nouă şi interesantă carte

a M. S. Reginei Maria

Viena 30.— Intr'o editură vieneză, va apare în curând o nouă carte a Reginei Maria a României.

In carte se tratează o poveste de dragoste a unei tinere prinţese care, după căsătorie, a trebuit să-şi părăsească patria.

La Curtea nouă, prinţesa duce o luptă grea în contra intrigelor curtenilor.

In acest roman, Suverana a intercalat multe pagini privitoare la războiul mondial.

UN MACEL LA CLUJ

30 PERSOANE RĂNITE

Cluj 30.— La o cârciumă din periferia Clujului, s'a iscat ceartă şi apoi bătae între numeroşi săteni şi o bandă de orăşeni. Bătaea a degenerat într'un adevărat măcel, orăşenii întrebuinţând ciomege şi cuţite. Vre-o 30 ţarani răniţi grav, au fost transportaţi la spitale. Parchetul anchetează.

Un oribil asasinat politic

provoacă senzaţie în Germania

Berlin 30 — Opinia publică germană este preocupată de asasinarea sălbatecă a tânărului naţional-socialist Schenk. El a fost schingiuit şi ucis de tovarăşi politici care-l bănuiau că ar fi trădat secrete ale partidului.

Medicul legist a constatat c Schenk fusese legat în lanţuri, schingiuit şi rănit în mai multe regiuni ale corpului. După comiterea faptei, asasinii au fugit în Italia.

Autorităţile germane au intervenit la Roma, cerând extrădarea ucigaşilor. Dar guvernul fascist refuză sub cuvânt că e vorba de o crimă politică.

SOVIETELE SUPRIMĂ

SERBAREA ANULUI NOU

Berlin 30.— Din Moscova se anunţă că s'a promulgat decretul prin care, guvernul sovietic declară că nu există motiv de a socoti ziua de Anul Nou ca o zi deosebită a anului.

In consecinţă, se suprimă în toată Rusia serbarea începutului de an. La 1 Ianuar, se va lucra pretutindeni normal, considerându-se Anul Nou la fel cu orce altă zi lucrătoare.

SFÂRŞITUL TRAGIC

AL UNUI INGINER

Cluj 30 — Nişte excursionişti au găsit în pădurea Bekas, cadavrul unui om matur, bine îmbrăcat.

S'a stabilit că e vorba de inginerul Lipsay, din serviciul prefecturei judeţului, dispărut încă de acum două săptămâni.

El lăsase două scrisori în care spunea că se sinucide în aşa fel încât nici corpul să nu-i mai fie găsit.

Intâmplarea a făcut însă ca trupul nefericitului să iasă la iveală.

Ing. Lipsay şi-a pus capăt vieţii din cauza unor încurcături de ordin material.

O tânără se aruncă dela etaj

Bucureşti 30. — Tânăra fată Jany Mihofon, în etate de 23 ani, s'a sinucis, aruncându-se în stradă dela etajul III al clădirei din str. Spureanu 20.

Cu corpul zdrobit, a fost transportată la spitalul Brancovenesc unde a încetat curînd din viaţă. Sinucigaşa era în serviciul d-lui col. Diculescu. Era recunoscută ca fată serioasă, muncitoare şi de o fire veselă.

Cauza gestului fatal, nu se cunoaşte.

Omorât în bătae

Câmpulung (Muscel) 30 — Pe moşia Florica, bătrânul Ion Pârjol, în etate de 74 ani, s'a dus în pădure să frângă găteje. Pădurarul l-a dus la curte, unde moşneagul a fost bătut zdravăn şi închis într'un hambar.

In cursul nopţii el a murit.

Autopsia a stabilit că moartea se datoreşte spargerii ficatului, din cauza bătăii. Parchetul a dispus arestarea criminalului.

Vine d. Lugoşanu

Bucureşti 30 — D. ministru Lugoşanu a plecat aseară din Paris, cu trenul Simplon, şi va sosi în Bucureşti Sâmbătă noapte.

Probabil că Luni, d. Lugoşanu va fi primit în audienţă de Rege.

Explozie minieră

Budapesta 30 — O violentă explozie s'a produs în mina din Nagy-Manyok. Au fost ucişi 13 lucrători, şi unul ranit grav.

Informaţiuni

x Vreţi să petreceţi bine de revelion? Foarte simplu. Cumpăraţi Şampanie şi vinuri alese la Fraţii Pogor care vând cu preţuri ce sfidează orice concurenţă.

x Publicaţiuni pentru „Monitorul Oficial" se primesc la administraţia ziarului „Opinia".

Partidul liberal pregăteşte

campania de răsturnare

Un memoriu către Rege

Bucureşti 30.—Şeful partidului liberal a dat dispoziţiuni să se lichideze toate neînţelegerile din organizaţiile provinciale, pentruca partidul să fie unitar în acţiunea politică ce-o pregăteşte.

Indată după redeschiderea parlamentului, partidul liberal va deslănţui o violentă campanie pentru răsturnarea guvernului. Va duce lupta îndârjită în parlament, şi în afară, prin presă, congrese şi întruniri publice în toată ţara.

Comitetul economic al partidului s'a întrunit ieri sub preşidenţia d-lui Dinu Brătianu. S'a continuat întocmirea memoriului către Rege.

Conform dorinţei Suveranului, acest memoriu va expune amănunţit vederile partidului liberal în ce priveşte: întocmirea bugetului, datoriile externe, reorganizarea administraţiilor publice, problemele economico-financiare etc.

Memoriul va fi prezintat Regelui îndată după vacanţă.

Rusia sovietică,—o imensă cazarmă

Povestirea impresionantă a unui dezertor

Recent a compărut înaintea Consiliului de război din localitate grănicerul sovietic Teodor Orofnov din Moghilev.

In cursul lunei Octombrie, a trecut graniţa în mod fraudulos şi până la începutul lunei Decembrie (când a fost prins şi arestat de autorităţi) el a colindat prin Ardeal, Bucovina, Dobrogea, Muntenia şi Moldova, cu scopul de a cunoaşte România.

Interogat de d. colonel Ionescu de la Consiliul de război, Teodor Orofnov a făcut mărturisiri în legătură cu organizarea armatei sovietice şi în general a vieţii în Rusia.

Viaţă de automaţi

Orofnov nu ştie româneşte şi interogatoriul i-a fost luat prin d. plut. major Filip Moraru din reg. 1 o. f. r. interpret de limbi rusă.

Iată ce declară Orofnov: In Rusia cea mai mare atenţie se acordă armatei. Viaţa privată este socotită la un nivel mult mai prejos, pentrucă numai armata este puterea de rezistenţă a Rusiei de astăzi.

Intreaga viaţă din Rusia este o viaţă cazonă, automată şi monotonă. Deşi soldaţii sunt bine trataţi, tovarăşii nu prea sunt mulţumiţi cu traiul de acolo".

Orofnov şi-a exprimat dorinţa de a rămânea la noi în ţară şi de a deveni cetăţean Român, — ceiace nu i se poate îngădui.

*

Consiliul de război l'a condamnat la 10 zile închisoare pentru trecere frauduloasă a frontierei. După ispăşirea pedepsei la închisoarea Galaţi, Orofnov va fi predat comisiunei mixte româno-rusă, şi retrimis în patria lui.

D. Zelea

x Tusa şi răguşeala, în bronchitele gripale, dispar repede cu Pastilele gumoase de Eucalipt Benzomentholate alternând cu Dragelele Borococainizate Dr. Rătianu ambele aprobate de Cons Sanitar Superior.

Depozit: Farmacia Dr. Rătianu Iaşi str. Cuza Vodă 48. Marcă depusă. Se trimite la cerere contra rambURS.

INFORMAŢIUNI

x Unele cercuri afirmă că d. Maniu a cerut Regelui: înlocuirea prefectului de poliţie al Capitalei şi a directorului general al Siguranţei, înlocuirea ministrului nostru dela Paris, şi numirea d-lui Lugoşanu ca ministru al Palatului. Incă nu s'a dat răspuns la aceste cereri.

x In „Opinia" de mâne, fiecare cetitor va găsi un calendar complect al noului an 1933.

x Soldat tăiat de tren. — Soldatul Duca Dumitru din Reg. 27 Inf. Bacău, ajungând cu trenul personal No. 515 în gara Heci-Lespezi, a sărit din vagon înainte de oprirea garniturii. S'a lovit însă de un stâlp şi a căzut sub tren. Nefericitul s'a ales cu ambele picioare retezate mai sus de genunchi.

In stare foarte gravă, a fost transportat la spital.

x Vânatul iepurilor.— Constatându-se că epurii s'au împuţinat în unele regiuni, atât din cauza ernei grele din anul trecut cât şi din cauza inundaţiilor, vânătoarea epurilor în întreaga ţară se va închide în seara zilei de 31 Decembrie a. c.

Deoarece însă sunt teritorii în care acest vânat este în număr suficient, Ministerul poate acorda autorizaţiuni speciale pentru intervalul 1—15 Ianuarie 1933, cu avizul motivat al inspectorului judeţean şi al consiliului permanent al vânătoarei.

x Incident la Chişinău — Ziarul „Bessarabscaia Slovo" apărut astăzi în Chişinău, scrie că între lucrătorii tipografiei respective s'a produs un conflict care a fost aplanat. Ziarul îşi va continua apariţia regulată.

In schimb ziarul „Poşta Basarabiei", susţine că mai mulţi lucrători din această tipografie au fost arestaţi, în baza cererii d-lui Orester, redactor la „Bessarabscaia Slovo".

x Doctorul **BRENER** *specialist mamoş*, boli de femei, consultaţii de la 2 până la 4 p. m.

Se va petrece ca în basme la

TĂMBĂLĂUL DANSANT

organizat de un grup de ziarişti, în cursul lunii Ianuarie.

Victimele încăerării din Sofia

Sofia 30.—Paznicul Efremov, unul din insoţitorii d-lui Eschimov directorul ziarului „Macedonia",—a încetat din viaţă, în urma rănilor primite în încăerarea din faţa palatului regal.

Şi starea d-lui Eschimov este gravă.

Criza Politică

Regele Boris a însărcinat pe d. Muşanov să alcătuiască guvernul. D-sa a dus tratative cu şefii partidelor din blocul guvernamental de până acum; dar n'a obţinut nici un rezultat. Partidele nu se înţeleg asupra distribuirei portofoliilor.

E posibil ca d. Muşanov să-şi depue mandatul. In acest caz, regele va însărcina pe d. Malinov, şeful partidului democrat.

x Crema de lăcrămioare este rezultatul unei formule mult încercate satisfăcând cele mai riguroase prescripţii ale higienei.

Depozit farmacia Dr. Beceanu Piaţa Halei Iaşi.

Din Basarabia

La Hotin s'a sinucis bătrâna Elka Roitman, în etate de 80 ani.

La Rezina (Orhei), tânărul Gh. Bestieru în etate de 19 ani, a fost arestat pentru că a violat fetiţa Irina Guliac în vrâstă de 10 ani.

La Tighina în comuna Alexandreni, săteanul Ivan Kameneţ şi-a ucis fratele Nichita din cauza unei certe pentru pământ.

INFORMAŢIUNI

x Dacă ştiţi să alegeţi obiectul ce intenţionaţi să oferiţi persoanei dragi, efectul va fi desăvârşit, cumpărându-l la Eduard.

x Cărţi de vizită pentru sărbători, comandaţi la „Opinia" str. Lăpuşneanu 37.

x Delegaţia permanentă a judeţului a respins apelul introdus de mai mulţi locuitori din Tg. Frumos contra constituirii consiliului comunal din acel târg.

x Au fost arestaţi locuitorii Constantin Bou şi Dimitru Călin din Popeşti, care au ucis pe consăteanul Ştefan Prisăcaru.

Evadatul Ion Pascaru

a fost împuşcat de jandarmi

Se ştie că acum câtva timp a evadat din închisoarea militară din Iaşi, dezertorul Ion Pascaru.

Acesta a furat apoi un cal dela Universitate şi a plecat în judeţ.

Jandarmii fiind înştiinţaţi, s'au organizat potere puternice în tot judeţul.

Existând indicii că evadatul s'ar fi ascuns lângă Sculeni, jandarmii de acolo au început cercetări. Şi într'adevăr Ion Pascaru a fost semnalat în împrejurimile Sculenilor.

O poteră de jandarmi l-a surprins, somându-l să se predeie.

Ion Pascaru refuzând, jandarmii au tras câteva focuri de carabină, împuşcându-l.

Despre acest caz a fost informată legiunea de jandarmi.

Nestor

ORA 3

Cum se vor percepe impozitele

Modificarea legii contribuţiilor directe — Reducerea globalului

Buc. 30 — Printre primele proecte care vor fi depuse după vacanţă în parlament, va fi acela pentru modificarea legii contribuţiilor directe.

Proectul este gata întocmit şi prevede următoarele:

Se reduce impozitul global şi se sporesc salariile funcţionarilor fiscali.

Contribuabilii care vor plăti regulat dările, vor beneficia de o bonificaţie de 5 la sută. Cei ce nu vor plăti la timp, vor primi un avertisment de o lună.

Dacă după acest interval nu vor achita impozitele, se va aplica un spor de 10 la sută la rata întârziată. Acest spor va fi împărţit agenţilor fiscali.

*

Partidul liberal este de acord cu acest proect de lege. Liberalii vor cere numai o reducere mai mare a globalului.

Inmormântarea lui Ionaş Grădişteanu

Buc. 30. — Astăzi la ora 2 a avut loc înmormântarea fostului ministru Ionaş Grădişteanu. La biserica Boteanu s'a oficiat un serviciu religios,

Au luat parte membrii guvernului în frunte cu d. Maniu şi o asistenţă numeroasă. Regele a trimes o coroană de flori.

Dela biserică cortegiul funebru a pornit spre cimitirul Bellu, unde a avut loc inhumarea.

NU SE VOR COMPLECTA

CADRELE VACANTE LA UNIVERSITĂŢI

Buc. 30 — Ministerul instrucţiunii a trimes o adresă Universităţilor, prin care cere să nu se mai facă publicaţiuni pentru ocuparea catedrelor vacante.

Publicaţiunile efectuate vor fi anulate, în vederea economiilor.

Dacă o catedră va fi absolut necesară, atunci se va cere aprobarea consiliului de miniştri.

CUM SE VA SERBA

Anul-Nou la Bucureşti

Buc. 30.— S'a întocmit programul pentru serbarea Anului-Nou la Bucureşti. Duminecă la oră 12 se va oficia un te-deum la patriarhie.

D. Maniu va vorbi în numele guvernului şi regele va răspunde. Duminecă seara suveranul se va înapoia la Sinaia, unde va rămâne până la Boboteză.

Regele a redactat şi ordinul de zi către armată. Suveranul vorbeşte de greutăţile momentului, cere oştaşilor să continue a-şi face datoria şi termină cu urări de bine pentru toţi.

De Revelion

Ascultaţi muzică din toată lumea numai la

Podgoreanul

Strada Lăpuşneanu 42

Salonul de sus special amenajat pentru acest scop. Rezervaţi mese din timp. Loc suficient pentru dans.

INFORMAŢIUNI

x Intreţineţi buna dispoziţie în noaptea Revelionului cu o cafeluţa delicioasă ... cumpărată numai dela „MOCA".

x Vizitaţi galeria de jucării şi cadouri de la *„Cartea Românească"*. Lucruri frumoase cu preţuri eftine.

Dr. D. Hornştein

MEDIC DE SPITAL

Specializat la Viena în Boli şi Operaţiuni de *Nas, Gât şi Urechi*

Iaşi, str. Gh. Mârzescu 4. (colţ cu Str. Brătianu)

Cons: 3—6

DOCTOR M. HELD

BOLI INTERNE

Genito-Urinare, Sifilis, Diatermie, Raze Ultra-Violete Tratamentul varicelor prin injecţiuni sclerozante (Sicard)

Analize de sânge şi microscopice

Reducere pentru funcţionari şi muncitori

Consultaţii şi tratamente 8-11 a. m., 2-5 şi 7-8 p. m. str. Anastasie Panu 22 etaj

DOCTOR M. MATASARU

Specializat la Paris—fost asistent de spital la Paris

Boli interne: INIMA, PLĂMÂNI şi tratamentul tuberculozei pulmonare cu Pneumatorax artificial

Str. Mârzescu 16 (parter)

Cons. 9—10 a. m. şi 3—6 p.m.

DOCTORUL

R. DAMSKER

str. Ghica-Vodă No. 44-46

consultă zilnic

MEDICINA INTERNA

SIFILIS şi

GENITO-URINARE

Diathermie şi băi de lumină

intre orele 8-11 a. m. şi 3-7 p. m.

DOCTOR

SOLO SCHREIFEL

Boli interne, Boli de piele, venerice-syfilis

Raze Ultra-Violete, Diathermie Microscopie, Analize de sânge

Consultaţii 8—11 ; 2—9

Dumineca, numai dimineaţa

str. Anastasie Panu No. 70

(vis-a-vis de Palatul Administrativ)